

# R 2 営繕 城西高等学校 徳・鮎喰 水理実習棟改修工事建築

| 目 次  |                   |      |               |      |                     |
|------|-------------------|------|---------------|------|---------------------|
| 図面番号 | 図面名称              | 図面番号 | 図面名称          | 図面番号 | 図面名称                |
| B-01 | 特記仕様書-1           | B-31 | 改修後 2階平面詳細図-1 | P-01 | 管工事 特記仕様書           |
| B-02 | 特記仕様書-2           | B-32 | 改修後 2階平面詳細図-2 | P-02 | 衛生設備 機器表            |
| B-03 | 特記仕様書-3           | B-33 | 改修前 展開図-1     | P-03 | 衛生設備 系統図(改修前・改修後)   |
| B-04 | 特記仕様書-4           | B-34 | 改修前 展開図-2     | P-04 | 衛生設備 配置図            |
| B-05 | 特記仕様書-5           | B-35 | 改修後 展開図-1     | P-05 | 衛生設備 1階平面図(改修前・改修後) |
| B-06 | 特記仕様書-6           | B-36 | 改修後 展開図-2     | P-06 | 衛生設備 2階平面図(改修前・改修後) |
| B-07 | 特記仕様書-7           | B-37 | 改修後 展開図-3     | P-07 | 衛生設備 平面詳細図          |
| B-08 | 内部仕上表-1           | B-38 | 改修後 展開図-4     | P-08 | 衛生設備 各部参考図          |
| B-09 | 内部仕上表-2           | B-39 | 改修後 展開図-5     |      |                     |
| B-10 | 付近見取図 配置図 仮設計画参考図 | B-40 | 改修後 展開図-6     |      |                     |
| B-11 | 1階平面図             | B-41 | 改修後 展開図-7     |      |                     |
| B-12 | 2階平面図             | B-42 | ALVSチェック図     |      |                     |
| B-13 | 屋根伏図              | B-43 | 建具配置図         |      |                     |
| B-14 | 立面図-1             | B-44 | 新設 建具表        |      |                     |
| B-15 | 立面図-2             | B-45 | 既存 建具表-1      |      |                     |
| B-16 | 改修前 矩計図-1         | B-46 | 既存 建具表-2      |      |                     |
| B-17 | 改修後 矩計図-1         | B-47 | 1階天井伏図        |      |                     |
| B-18 | 改修前 矩計図-2         | B-48 | 2階天井伏図        |      |                     |
| B-19 | 改修後 矩計図-2         | B-49 | 天井裏鉄骨下地伏図     |      |                     |
| B-20 | 改修前 矩計図-3         | B-50 | 部分詳細図         |      |                     |
| B-21 | 改修後 矩計図-3         | B-51 | 屋根詳細図         |      |                     |
| B-22 | 矩計図-4             | B-52 | 家具図           |      |                     |
| B-23 | 矩計図-5             | B-53 | サイン詳細図        |      |                     |
| B-24 | 鉄骨階段断面詳細図         | B-54 | 支障物件確認図       |      |                     |
| B-25 | 改修前 1階平面詳細図-1     |      |               |      |                     |
| B-26 | 改修前 1階平面詳細図-2     |      |               |      |                     |
| B-27 | 改修後 1階平面詳細図-1     |      |               |      |                     |
| B-28 | 改修後 1階平面詳細図-2     |      |               |      |                     |
| B-29 | 改修前 2階平面詳細図-1     |      |               |      |                     |
| B-30 | 改修前 2階平面詳細図-2     |      |               |      |                     |

|             |    |     |      |    |    |    |    |
|-------------|----|-----|------|----|----|----|----|
| 徳島県県土整備部営繕課 | 課長 | 副課長 | 課長補佐 | 係長 | 係長 | 課員 | 担当 |
|             |    |     |      |    |    |    |    |

I. 工事概要

|         |                                                                                                                                                                                                                      |
|---------|----------------------------------------------------------------------------------------------------------------------------------------------------------------------------------------------------------------------|
| 1. 工事名称 | R 2 営繕 城西高等学校 徳・鮎喰 水理実習棟改修工事建築                                                                                                                                                                                       |
| 2. 工事場所 | 徳島市鮎喰町 2 丁目                                                                                                                                                                                                          |
| 3. 敷地面積 | m <sup>2</sup>                                                                                                                                                                                                       |
| 4. 工事種目 | 工事内容：鉄骨造 2 階建て、延べ面積 600.00m <sup>2</sup> (1階 300.00m <sup>2</sup> 、2階 300.00m <sup>2</sup> )<br>・水理実習棟から射撃場への変更に伴う内部改修(改修範囲 600,00m <sup>2</sup> )<br>・屋根仕上改修<br>・外壁仕上改修<br>・屋外鉄骨階段仕上改修<br>・屋外不要構造物(骨材置場等)撤去<br>・管工事 |
| 5. 工事区分 | 建築・管工事一式                                                                                                                                                                                                             |
| 6. 工期   | 工事完成年月日は令和 年 月 日とする。<br>※完成年月日＝発注者側の工期の完成日 竣工年月日＝施工者側の完成日                                                                                                                                                            |

II. 建築工事仕様書

| 1章 一般共通事項 |                                                                                                                                                                                                                                                                                                                                                                                                                                                                                                                                                                                                                                                                                                                                                                                                                                                                                                                                                                                                                                                                                                                                                                                                                                                                                                                                                                                                                                                                                                                                                                                                                                                                                                                                        |
|-----------|----------------------------------------------------------------------------------------------------------------------------------------------------------------------------------------------------------------------------------------------------------------------------------------------------------------------------------------------------------------------------------------------------------------------------------------------------------------------------------------------------------------------------------------------------------------------------------------------------------------------------------------------------------------------------------------------------------------------------------------------------------------------------------------------------------------------------------------------------------------------------------------------------------------------------------------------------------------------------------------------------------------------------------------------------------------------------------------------------------------------------------------------------------------------------------------------------------------------------------------------------------------------------------------------------------------------------------------------------------------------------------------------------------------------------------------------------------------------------------------------------------------------------------------------------------------------------------------------------------------------------------------------------------------------------------------------------------------------------------------|
| 項 目       | 特 記 事 項                                                                                                                                                                                                                                                                                                                                                                                                                                                                                                                                                                                                                                                                                                                                                                                                                                                                                                                                                                                                                                                                                                                                                                                                                                                                                                                                                                                                                                                                                                                                                                                                                                                                                                                                |
| 1. 適用基準等  | <p>◎図面及び特記仕様に記載されていない事項は、すべて国土交通大臣官房官庁営繕部監修の下記による。</p> <p>①公共建築改修工事標準仕様書(建築工事編)平成31年版(以下「改標仕」という。)</p> <p>②公共建築工事標準仕様書(建築工事編)(平成31年版)(以下「標仕」という。)</p> <p>③公共建築工事標準仕様書(電気設備工事編)(平成31年版)</p> <p>④公共建築工事標準仕様書(機械設備工事編)(平成31年版)</p> <p>◎本工事のうち電気工事及び管工事について、下請業者を使用する場合は、工事の施工に十分な能力と経験を有したものを選定すること。</p> <p>◎設計図書の優先順位は、次の順とする。</p> <p>(1) 質問回答書(2)から(5)に対するもの</p> <p>(2) 補足説明書</p> <p>(3) 特記仕様書</p> <p>(4) 図面</p> <p>(5) 公共建築改修工事標準仕様書(平成31年版)等</p> <p>◎施工条件は次による。</p> <ul style="list-style-type: none"> <li>・工程については、施設管理者と協議の上決定すること。</li> <li>・施設の使用に影響のある、騒音、振動、粉塵等を伴う作業は平日の授業中は原則施工できない。</li> <li>また、休日においても施設管理者より作業中止の要望がある場合は、作業の中止を行う場合がある。</li> <li>・8:00から8:30は通学時間となるため、原則、校内入場禁止とする。</li> <li>・その他の詳細な施工条件については、実施工程表及び総合施工計画書の作成時に施設管理者と協議の上決定し、適宜相互に日程の調整及び確認を行う。</li> <li>・工事の施工に当たっては図示ヶ所に交通整理員を配置し、一般交通等に支障を及ぼさないように充分注意し施工するものとする。</li> </ul> <p>◎本工事で使用する建設機械は、「低騒音型・低振動型建設機械の指定に関する規定(国土交通省告示 平成13年4月9日改正)」に基づき指定された建設機械を使用するものとする。</p> <p>現場代理人は、施工現場において使用する建設機械の全景及び型番等、同規程 に基づき指定された建設機械であることが分かる写真を監督員に提出するものとする。</p> <p>ただし、同規程に記載されていない機種、規格の建設機械により施工する場合はこの限りでない。</p> <p>なお、同規程に基づき指定された建設機械を現場に供給するのが著しく困難な場合は、監督員と協議する。ただし、騒音規制法、徳島県公害防止条例等の関係法令を遵守するものとする。</p> <p>◎本工事に使用する土工機械は、「排出ガス対策型建設機械指定要領(平成3.10.8 建設省経機発第249号最終改正 平成14.4.1 国総施第225号)」に基づき指定された排出ガス対策型建設機械とする。ただし、排出ガス対策型建設機械を使用できない場合は、平成7年度建設技術評価制度公募課題「建設機械の排出ガス浄化装置の開発」、又はこれと同等の開発目標で実施された民間開発建設技術の技術審査証明事業、あるいはこれと同等の開発目標で実施された建設技術審査証明により評価された排出ガス浄化装置を装着することで排出ガス対策型建設機械と同等とみなすが、これにより難しい場合は、監督員と協議するものとする。なお、排出ガス対策型建設機械あるいは排出ガス浄化装置を装着した建設機械を使用する場合、現場代理人は施工現場において使用する建設機械の全景及び型番等が分かる写真を監督員に提出するものとする。</p> <p>◎本工事で使用する建設機械(労働安全衛生法により特定自主検査が義務づけられている建設機械)は、1年以内毎に1回特定自主検査を実施済みの機械を使用し、その検査証明書(検査記録表)のコピーを使用工程の施工計画書に添付し提出すること。</p> |

| 項 目       | 特 記 事 項                                                                                                                                                                                                                                                                                                                                                                                                                                                                                                                                                                                                                                                                                                                                                                                                                                                                                                                                                                                                                                                                                                                                                                                                                                                                                                                                                                                                                                                                                                                                                                                                                                                                                                                 |
|-----------|-------------------------------------------------------------------------------------------------------------------------------------------------------------------------------------------------------------------------------------------------------------------------------------------------------------------------------------------------------------------------------------------------------------------------------------------------------------------------------------------------------------------------------------------------------------------------------------------------------------------------------------------------------------------------------------------------------------------------------------------------------------------------------------------------------------------------------------------------------------------------------------------------------------------------------------------------------------------------------------------------------------------------------------------------------------------------------------------------------------------------------------------------------------------------------------------------------------------------------------------------------------------------------------------------------------------------------------------------------------------------------------------------------------------------------------------------------------------------------------------------------------------------------------------------------------------------------------------------------------------------------------------------------------------------------------------------------------------------|
| 1. 交通誘導   | <p>◎交通誘導警備員については、警備業法に基づく警備員とし、図示する場所に2日間配置すること。</p> <ul style="list-style-type: none"> <li>・本工事は、警備員等の検定等に関する規則第1条第4号により規定された交通誘導警備業務を行う場所に一級又は二級の検定合格警備員の配置が(義務付けられている(義務付けられていない))。</li> <li>・警備員は、延42人(昼42人、夜0人；うち検定合格警備員0人)を見込んでいる。</li> <li>・警備業法を遵守するとともに、受注者は交通誘導警備員の配置計画書及び合格証明書の写し等資格要件の確認ができる資料を事前に監督員へ提出すること。</li> <li>・配置された検定合格警備員は、業務に従事している間は合格証明書を携帯し、かつ、監督員等の請求があるときは、これを提示すること。</li> <li>・受注者は、発注者が行う交通誘導警備員勤務実績調査の実施に協力しなければならない。また、対象工事の一部について下請負契約を締結する場合は、当該下請負工事の受注者(当該下請負工事の一部に係る二次以降の下請負人を含む。)も同様の義務を負う旨を定めなければならない。</li> <li>・受注者は、「交通誘導警備員勤務実績報告書」を作成し、勤務実績が確認できる資料(勤務伝票の写し)とともに、1月毎に監督員へ1部提出しなければならない。</li> </ul> <p>◎受注者は、本工事の一部を下請に付する場合には、徳島県内に主たる営業所を有するものの中から優先して選定するように努めなければならない。なお、請負対象額(設計金額)が1億円以上の工事については、徳島県内に主たる営業所を有するもの以外と下請契約する場合に、県内業者を選定しない理由を記した理由書を事前に監督員に提出しなければならない。</p>                                                                                                                                                                                                                                                                                                                                                                                                                                                                                                                                                                                                                                                                                                                                                                                                                                                                                             |
| 2. 工事関係図書 | <p>◎施工に先立ち、実施工程表、工事の総合計画をまとめた総合施工計画書及び工種別施工計画書を作成し、監督員に提出すること。</p> <p>◎上記の施工計画書には、「地下埋設物等の近接作業に関する事項」を設けること。</p> <p>◎施工図、現寸図、見本等は、監督員の指示により速やかに監督員に提出すること。</p>                                                                                                                                                                                                                                                                                                                                                                                                                                                                                                                                                                                                                                                                                                                                                                                                                                                                                                                                                                                                                                                                                                                                                                                                                                                                                                                                                                                                                                                                                                                                                          |
| 3. 安全衛生管理 | <p>◎工事関係図書及び監督員から指示された事項等については、施工に携わる下請負人にも十分周知徹底すること。</p> <p>◎工事現場における現場代理人、監理技術者、主任技術者の確認のため名札を着用すること。名札には現場代理人、監理技術者、主任技術者の別、氏名、会社名、工事名を記載し、顔写真を添付すること。</p> <p>◎工事現場の安全衛生管理については、労働安全衛生法等関係法令等に従って行うこと。</p> <p>◎工事の施工に伴う災害及び公害の防止は、建築基準法、労働安全衛生法、騒音規制法、振動規制法、大気汚染防止法、建設工事公衆災害防止対策要綱(平成5年1月12日 建設省建経発第1号)、建設副産物適正処理推進要綱(平成5年1月12日 建設省建経発第3号)その他関係法令に従い適切に処理すること。</p> <p>◎受注者は、工事の施工箇所及びその周辺にある地上地下の既設構造物について工事(仮囲い等仮設材設置を含む)着手までに調査を行い、「支障物件確認書」を監督員に提出し、監督員の確認を受けてから工事着手すること。</p> <p>◎地下埋設物への影響が予想される場所では、施工に先立ち、原則として試掘を行い、当該埋設物の種類、位置(平面・深さ)、規格、構造等を確認しなければならない。</p> <p>◎受注者は、工事箇所及びその周辺にある地上地下の既設構造物に対し、支障を及ぼさないような措置を施さなければならない。万一、損傷を与えた場合は、ただちに監督員に報告するとともに、施設の運営に支障がないよう受注者の負担でその都度補修又は補償すること。</p> <p>◎受注者は、重量が100kg以上のものを貨物自動車に積み作業(ロープ掛けの作業及びシート掛けの作業を含む。)又は貨物自動車から卸す作業(ロープ解きの作業及びシート外しの作業を含む。)を行うときは、当該作業を指揮する者を定め、監督員に報告しなければならない。</p> <p>◎受注者は、機械等を貨物自動車に積み込む作業又は貨物自動車から卸す作業を行う場合は、当該作業を指揮する者を定め、指揮者の合図により行わなければならない。また、作業状況について、写真等の資料を整備及び保管し、監督員の請求があったときは、直ちに提示しなければならない。</p> <p>◎受注者は、輸送経路等において上空施設への接触事故を防止するため、重機回送時の高さ、移動式クレーンのブームの格納、ダンプトラックの架台の下ろし等について、走行前に複数の作業員により確認しなければならない。</p> <p>◎受注者は、移動式クレーンを使用する場合は、上空施設への接触事故防止装置(ブームの格納忘れを防止(警報)する装置、ブームの高さを制限する装置等)付きの車両を原則使用しなければならない。なお、令和2年度末までは経過措置期間とするが、この期間においても接触事故防止機能付きの車両を使用するよう努めるものとする。</p> <p>◎休日、夜間に作業を行う時は、事前に「休日・夜間作業届」を監督員に提出すること。</p> <p>◎受注者は、工用車両による土砂、工用資材、機械等の輸送を伴う場合は、関係機関と打合せを行い、交通安全に関する担当者、輸送経路、輸送期間、輸送方法、輸送担当者、交通誘導員の配置、標識、安全施設等の設置場所その他安全輸送上の事項について計画を立て、災害の防止を図らなければならない。特に、輸送経路にある既設構造物に対して損害を与えるおそれがある場合は、当該物件およびその位置と必要な措置について工事着手前に監督員に報告しなければならない。</p> <p>◎受注者は、工事期間中安全巡視を行い、工事区域及びその周辺の監視あるいは連絡を行い安全を確保するとともに工事現場における盗難防止の観点から、資機材の保管状況等についても併せて確認すること。また、監督員から「資機材保管計画書」(自由様式)の提出を求められた場合には、速やかに提出すること。</p> |

| 項 目                                           | 特 記 事 項                                                                                                                                                                                                                                                                                                                                                                                                                                                                                                                                                                                                                                                                                                                                                                                                                                                                                                                                                                                                                                                                                                                                                                                                                                                                                                                                                                                                                                                                                                                                                                                                                                                                                                                                                                                                                                                                                                                                                                                                                                                                                                                                                                                                                                                                                                                                                                                                                                                                                                                                                                                                                                                                                                                                                                                                                                                                                                                                                                                                                                                                                                                                                                                                                                                                                                                                                                                                   |                |                |                                    |                                    |                         |                         |                    |                    |                     |                       |  |  |            |            |                                    |                                    |                         |                   |                    |                     |                     |                   |  |  |         |        |                                  |                                      |                       |                    |                    |                     |                       |                        |  |  |        |        |                                               |                                             |                         |                           |                     |                     |                        |                        |  |  |           |  |                                               |  |                         |  |                     |  |                        |  |  |  |                              |  |  |  |                 |          |                                    |                                    |                       |                       |                     |                     |                                     |                                     |
|-----------------------------------------------|-----------------------------------------------------------------------------------------------------------------------------------------------------------------------------------------------------------------------------------------------------------------------------------------------------------------------------------------------------------------------------------------------------------------------------------------------------------------------------------------------------------------------------------------------------------------------------------------------------------------------------------------------------------------------------------------------------------------------------------------------------------------------------------------------------------------------------------------------------------------------------------------------------------------------------------------------------------------------------------------------------------------------------------------------------------------------------------------------------------------------------------------------------------------------------------------------------------------------------------------------------------------------------------------------------------------------------------------------------------------------------------------------------------------------------------------------------------------------------------------------------------------------------------------------------------------------------------------------------------------------------------------------------------------------------------------------------------------------------------------------------------------------------------------------------------------------------------------------------------------------------------------------------------------------------------------------------------------------------------------------------------------------------------------------------------------------------------------------------------------------------------------------------------------------------------------------------------------------------------------------------------------------------------------------------------------------------------------------------------------------------------------------------------------------------------------------------------------------------------------------------------------------------------------------------------------------------------------------------------------------------------------------------------------------------------------------------------------------------------------------------------------------------------------------------------------------------------------------------------------------------------------------------------------------------------------------------------------------------------------------------------------------------------------------------------------------------------------------------------------------------------------------------------------------------------------------------------------------------------------------------------------------------------------------------------------------------------------------------------------------------------------------------------|----------------|----------------|------------------------------------|------------------------------------|-------------------------|-------------------------|--------------------|--------------------|---------------------|-----------------------|--|--|------------|------------|------------------------------------|------------------------------------|-------------------------|-------------------|--------------------|---------------------|---------------------|-------------------|--|--|---------|--------|----------------------------------|--------------------------------------|-----------------------|--------------------|--------------------|---------------------|-----------------------|------------------------|--|--|--------|--------|-----------------------------------------------|---------------------------------------------|-------------------------|---------------------------|---------------------|---------------------|------------------------|------------------------|--|--|-----------|--|-----------------------------------------------|--|-------------------------|--|---------------------|--|------------------------|--|--|--|------------------------------|--|--|--|-----------------|----------|------------------------------------|------------------------------------|-----------------------|-----------------------|---------------------|---------------------|-------------------------------------|-------------------------------------|
| 4. 工事現場管理                                     | <p>◎工事現場には、工事標識を監督員の指示に従って見やすい場所に設けること。</p> <p>◎受注者は、本工事において使用する工事看板・バリケード等については、県産木材を用いた木製品を優先して使用するよう努めなければならない。県産木材を使用した場合、受注者は、工事完了後「木材使用実績報告書」(電子データ)を監督員へ提出しなければならない。</p> <p>◎電気保安技術者は次の者とし、必要な資格又は同等の知識及び経験を証明する資料により、監督員の承諾を受けること。</p> <ul style="list-style-type: none"> <li>・事業用電気工作物に係る工事の電気保安技術者は、その電気工作物の工事に必要な電気主任技術者の資格を有する者又はこれと同等の知識及び経験を有する者とする。</li> <li>・一般用電気工作物に係る工事の電気保安技術者は、第1種又は第2種電気工事士の資格を有する者とする。</li> </ul> <p>◎発生材の処理等は、次により適正に行う。</p> <p>(1) 工事による発生材のうち、文化財保護法に基づく物及び有価材と判断される物については、報告及び引き渡しを要する。</p> <p>(2) 上記以外の発生材は、建設工事に係る資材の再生資源化等に関する法律、資材の有効な利用の促進に関する法律、廃棄物の処理及び清掃に関する法律、建設副産物適正処理推進要綱その他関係法令等に従い処理すること。受注者は、工事で発生する産業廃棄物を保管する場合、または自ら運搬する場合等においては、廃棄物の処理及び清掃に関する法律第12条の規定を遵守すること。図面に表示のないものについては、監督員(契約書に規定する監督員をいい、標仕の規定による場合は監督職員と読み替える。以下同じ。)に報告し指示を仰ぐこと。</p> <p>(3) 撤去物の種類、規模、構造、撤去方法、養生方法、発生材の処分場を記載する。</p> <table border="1" style="width: 100%;"> <tr> <td>種 類：コンクリート(無筋)</td> <td>種 類：コンクリート(有筋)</td> </tr> <tr> <td>会 社 名：徳島市応神町東貞方字北野7-2<br/>(有)吉野川ポンプ</td> <td>会 社 名：徳島市応神町東貞方字北野7-2<br/>(有)吉野川ポンプ</td> </tr> <tr> <td>処 分 地：徳島市応神町東貞方字西中須49-1</td> <td>処 分 地：徳島市応神町東貞方字西中須49-1</td> </tr> <tr> <td>運搬距離：6.1kmを見込んでいる。</td> <td>運搬距離：6.1kmを見込んでいる。</td> </tr> <tr> <td>処理単価：t 当たり800円(税抜き)</td> <td>処理単価：t 当たり1,000円(税抜き)</td> </tr> <tr><td colspan="2"> </td></tr> <tr> <td>種 類：アスファルト</td> <td>種 類：金属(処分)</td> </tr> <tr> <td>会 社 名：徳島市応神町東貞方字北野7-2<br/>(有)吉野川ポンプ</td> <td>会 社 名：徳島市東沖洲1丁目12<br/>(株)旭金属☆優良認定業者</td> </tr> <tr> <td>処 分 地：徳島市応神町東貞方字西中須49-1</td> <td>処 分 地：徳島市東沖洲1丁目12</td> </tr> <tr> <td>運搬距離：6.1kmを見込んでいる。</td> <td>運搬距離：10.7kmを見込んでいる。</td> </tr> <tr> <td>処理単価：t 当たり800円(税抜き)</td> <td>処理単価：t 当たり0円(税抜き)</td> </tr> <tr><td colspan="2"> </td></tr> <tr> <td>種 類：ガラス</td> <td>種 類：木材</td> </tr> <tr> <td>会 社 名：徳島市上八万町田中1148-1<br/>(株)フクフル</td> <td>会 社 名：徳島市津海岸町2番90号<br/>(有)徳島興産☆優良認定業者</td> </tr> <tr> <td>処 分 地：徳島市上八万町田中1148-1</td> <td>処 分 地：徳島市津海岸町2番90号</td> </tr> <tr> <td>運搬距離：7.8kmを見込んでいる。</td> <td>運搬距離：10.5kmを見込んでいる。</td> </tr> <tr> <td>処理単価：t 当たり4,000円(税抜き)</td> <td>処理単価：t 当たり10,000円(税抜き)</td> </tr> <tr><td colspan="2"> </td></tr> <tr> <td>種 類：腐ブ</td> <td>種 類：汚泥</td> </tr> <tr> <td>会 社 名：板野郡松茂町豊久字朝日野6番の地先<br/>(財)徳島県環境整備公社(徳島東部)</td> <td>会 社 名：鳴門市大麻町三俣字津久田61番地1<br/>宮崎基礎建設(株)☆優良認定業者</td> </tr> <tr> <td>処 分 地：板野郡松茂町豊久字朝日野6番の地先</td> <td>処 分 地：鳴門市大麻町三俣字津久田4-1,5-7</td> </tr> <tr> <td>運搬距離：17.8kmを見込んでいる。</td> <td>運搬距離：11.4kmを見込んでいる。</td> </tr> <tr> <td>処理単価：t 当たり22,700円(税抜き)</td> <td>処理単価：t 当たり11,000円(税抜き)</td> </tr> <tr><td colspan="2"> </td></tr> <tr> <td>種 類：石膏ボード</td> <td></td> </tr> <tr> <td>会 社 名：板野郡松茂町豊久字朝日野6番の地先<br/>(財)徳島県環境整備公社(徳島東部)</td> <td></td> </tr> <tr> <td>処 分 地：板野郡松茂町豊久字朝日野6番の地先</td> <td></td> </tr> <tr> <td>運搬距離：17.8kmを見込んでいる。</td> <td></td> </tr> <tr> <td>処理単価：t 当たり22,700円(税抜き)</td> <td></td> </tr> <tr><td colspan="2"> </td></tr> <tr> <td>有 価 材：鉄骨・軽量鉄骨/サッシスチール/サッシアルミ</td> <td></td> </tr> <tr><td colspan="2"> </td></tr> <tr> <td>種 類：アスベスト含有成形板等</td> <td>種 類：廃石綿等</td> </tr> <tr> <td>会 社 名：三好市山城町寺野字大休場956<br/>(株)明和クリーン</td> <td>会 社 名：三好市山城町寺野字大休場956<br/>(株)明和クリーン</td> </tr> <tr> <td>処 分 地：三好市山城町寺野字大休場956</td> <td>処 分 地：三好市山城町寺野字大休場956</td> </tr> <tr> <td>運搬距離：81.6kmを見込んでいる。</td> <td>運搬距離：81.6kmを見込んでいる。</td> </tr> <tr> <td>処理単価：m<sup>3</sup> 当たり20,000円(税抜き)</td> <td>処理単価：m<sup>3</sup> 当たり50,000円(税抜き)</td> </tr> </table> | 種 類：コンクリート(無筋) | 種 類：コンクリート(有筋) | 会 社 名：徳島市応神町東貞方字北野7-2<br>(有)吉野川ポンプ | 会 社 名：徳島市応神町東貞方字北野7-2<br>(有)吉野川ポンプ | 処 分 地：徳島市応神町東貞方字西中須49-1 | 処 分 地：徳島市応神町東貞方字西中須49-1 | 運搬距離：6.1kmを見込んでいる。 | 運搬距離：6.1kmを見込んでいる。 | 処理単価：t 当たり800円(税抜き) | 処理単価：t 当たり1,000円(税抜き) |  |  | 種 類：アスファルト | 種 類：金属(処分) | 会 社 名：徳島市応神町東貞方字北野7-2<br>(有)吉野川ポンプ | 会 社 名：徳島市東沖洲1丁目12<br>(株)旭金属☆優良認定業者 | 処 分 地：徳島市応神町東貞方字西中須49-1 | 処 分 地：徳島市東沖洲1丁目12 | 運搬距離：6.1kmを見込んでいる。 | 運搬距離：10.7kmを見込んでいる。 | 処理単価：t 当たり800円(税抜き) | 処理単価：t 当たり0円(税抜き) |  |  | 種 類：ガラス | 種 類：木材 | 会 社 名：徳島市上八万町田中1148-1<br>(株)フクフル | 会 社 名：徳島市津海岸町2番90号<br>(有)徳島興産☆優良認定業者 | 処 分 地：徳島市上八万町田中1148-1 | 処 分 地：徳島市津海岸町2番90号 | 運搬距離：7.8kmを見込んでいる。 | 運搬距離：10.5kmを見込んでいる。 | 処理単価：t 当たり4,000円(税抜き) | 処理単価：t 当たり10,000円(税抜き) |  |  | 種 類：腐ブ | 種 類：汚泥 | 会 社 名：板野郡松茂町豊久字朝日野6番の地先<br>(財)徳島県環境整備公社(徳島東部) | 会 社 名：鳴門市大麻町三俣字津久田61番地1<br>宮崎基礎建設(株)☆優良認定業者 | 処 分 地：板野郡松茂町豊久字朝日野6番の地先 | 処 分 地：鳴門市大麻町三俣字津久田4-1,5-7 | 運搬距離：17.8kmを見込んでいる。 | 運搬距離：11.4kmを見込んでいる。 | 処理単価：t 当たり22,700円(税抜き) | 処理単価：t 当たり11,000円(税抜き) |  |  | 種 類：石膏ボード |  | 会 社 名：板野郡松茂町豊久字朝日野6番の地先<br>(財)徳島県環境整備公社(徳島東部) |  | 処 分 地：板野郡松茂町豊久字朝日野6番の地先 |  | 運搬距離：17.8kmを見込んでいる。 |  | 処理単価：t 当たり22,700円(税抜き) |  |  |  | 有 価 材：鉄骨・軽量鉄骨/サッシスチール/サッシアルミ |  |  |  | 種 類：アスベスト含有成形板等 | 種 類：廃石綿等 | 会 社 名：三好市山城町寺野字大休場956<br>(株)明和クリーン | 会 社 名：三好市山城町寺野字大休場956<br>(株)明和クリーン | 処 分 地：三好市山城町寺野字大休場956 | 処 分 地：三好市山城町寺野字大休場956 | 運搬距離：81.6kmを見込んでいる。 | 運搬距離：81.6kmを見込んでいる。 | 処理単価：m <sup>3</sup> 当たり20,000円(税抜き) | 処理単価：m <sup>3</sup> 当たり50,000円(税抜き) |
| 種 類：コンクリート(無筋)                                | 種 類：コンクリート(有筋)                                                                                                                                                                                                                                                                                                                                                                                                                                                                                                                                                                                                                                                                                                                                                                                                                                                                                                                                                                                                                                                                                                                                                                                                                                                                                                                                                                                                                                                                                                                                                                                                                                                                                                                                                                                                                                                                                                                                                                                                                                                                                                                                                                                                                                                                                                                                                                                                                                                                                                                                                                                                                                                                                                                                                                                                                                                                                                                                                                                                                                                                                                                                                                                                                                                                                                                                                                                            |                |                |                                    |                                    |                         |                         |                    |                    |                     |                       |  |  |            |            |                                    |                                    |                         |                   |                    |                     |                     |                   |  |  |         |        |                                  |                                      |                       |                    |                    |                     |                       |                        |  |  |        |        |                                               |                                             |                         |                           |                     |                     |                        |                        |  |  |           |  |                                               |  |                         |  |                     |  |                        |  |  |  |                              |  |  |  |                 |          |                                    |                                    |                       |                       |                     |                     |                                     |                                     |
| 会 社 名：徳島市応神町東貞方字北野7-2<br>(有)吉野川ポンプ            | 会 社 名：徳島市応神町東貞方字北野7-2<br>(有)吉野川ポンプ                                                                                                                                                                                                                                                                                                                                                                                                                                                                                                                                                                                                                                                                                                                                                                                                                                                                                                                                                                                                                                                                                                                                                                                                                                                                                                                                                                                                                                                                                                                                                                                                                                                                                                                                                                                                                                                                                                                                                                                                                                                                                                                                                                                                                                                                                                                                                                                                                                                                                                                                                                                                                                                                                                                                                                                                                                                                                                                                                                                                                                                                                                                                                                                                                                                                                                                                                                        |                |                |                                    |                                    |                         |                         |                    |                    |                     |                       |  |  |            |            |                                    |                                    |                         |                   |                    |                     |                     |                   |  |  |         |        |                                  |                                      |                       |                    |                    |                     |                       |                        |  |  |        |        |                                               |                                             |                         |                           |                     |                     |                        |                        |  |  |           |  |                                               |  |                         |  |                     |  |                        |  |  |  |                              |  |  |  |                 |          |                                    |                                    |                       |                       |                     |                     |                                     |                                     |
| 処 分 地：徳島市応神町東貞方字西中須49-1                       | 処 分 地：徳島市応神町東貞方字西中須49-1                                                                                                                                                                                                                                                                                                                                                                                                                                                                                                                                                                                                                                                                                                                                                                                                                                                                                                                                                                                                                                                                                                                                                                                                                                                                                                                                                                                                                                                                                                                                                                                                                                                                                                                                                                                                                                                                                                                                                                                                                                                                                                                                                                                                                                                                                                                                                                                                                                                                                                                                                                                                                                                                                                                                                                                                                                                                                                                                                                                                                                                                                                                                                                                                                                                                                                                                                                                   |                |                |                                    |                                    |                         |                         |                    |                    |                     |                       |  |  |            |            |                                    |                                    |                         |                   |                    |                     |                     |                   |  |  |         |        |                                  |                                      |                       |                    |                    |                     |                       |                        |  |  |        |        |                                               |                                             |                         |                           |                     |                     |                        |                        |  |  |           |  |                                               |  |                         |  |                     |  |                        |  |  |  |                              |  |  |  |                 |          |                                    |                                    |                       |                       |                     |                     |                                     |                                     |
| 運搬距離：6.1kmを見込んでいる。                            | 運搬距離：6.1kmを見込んでいる。                                                                                                                                                                                                                                                                                                                                                                                                                                                                                                                                                                                                                                                                                                                                                                                                                                                                                                                                                                                                                                                                                                                                                                                                                                                                                                                                                                                                                                                                                                                                                                                                                                                                                                                                                                                                                                                                                                                                                                                                                                                                                                                                                                                                                                                                                                                                                                                                                                                                                                                                                                                                                                                                                                                                                                                                                                                                                                                                                                                                                                                                                                                                                                                                                                                                                                                                                                                        |                |                |                                    |                                    |                         |                         |                    |                    |                     |                       |  |  |            |            |                                    |                                    |                         |                   |                    |                     |                     |                   |  |  |         |        |                                  |                                      |                       |                    |                    |                     |                       |                        |  |  |        |        |                                               |                                             |                         |                           |                     |                     |                        |                        |  |  |           |  |                                               |  |                         |  |                     |  |                        |  |  |  |                              |  |  |  |                 |          |                                    |                                    |                       |                       |                     |                     |                                     |                                     |
| 処理単価：t 当たり800円(税抜き)                           | 処理単価：t 当たり1,000円(税抜き)                                                                                                                                                                                                                                                                                                                                                                                                                                                                                                                                                                                                                                                                                                                                                                                                                                                                                                                                                                                                                                                                                                                                                                                                                                                                                                                                                                                                                                                                                                                                                                                                                                                                                                                                                                                                                                                                                                                                                                                                                                                                                                                                                                                                                                                                                                                                                                                                                                                                                                                                                                                                                                                                                                                                                                                                                                                                                                                                                                                                                                                                                                                                                                                                                                                                                                                                                                                     |                |                |                                    |                                    |                         |                         |                    |                    |                     |                       |  |  |            |            |                                    |                                    |                         |                   |                    |                     |                     |                   |  |  |         |        |                                  |                                      |                       |                    |                    |                     |                       |                        |  |  |        |        |                                               |                                             |                         |                           |                     |                     |                        |                        |  |  |           |  |                                               |  |                         |  |                     |  |                        |  |  |  |                              |  |  |  |                 |          |                                    |                                    |                       |                       |                     |                     |                                     |                                     |
|                                               |                                                                                                                                                                                                                                                                                                                                                                                                                                                                                                                                                                                                                                                                                                                                                                                                                                                                                                                                                                                                                                                                                                                                                                                                                                                                                                                                                                                                                                                                                                                                                                                                                                                                                                                                                                                                                                                                                                                                                                                                                                                                                                                                                                                                                                                                                                                                                                                                                                                                                                                                                                                                                                                                                                                                                                                                                                                                                                                                                                                                                                                                                                                                                                                                                                                                                                                                                                                                           |                |                |                                    |                                    |                         |                         |                    |                    |                     |                       |  |  |            |            |                                    |                                    |                         |                   |                    |                     |                     |                   |  |  |         |        |                                  |                                      |                       |                    |                    |                     |                       |                        |  |  |        |        |                                               |                                             |                         |                           |                     |                     |                        |                        |  |  |           |  |                                               |  |                         |  |                     |  |                        |  |  |  |                              |  |  |  |                 |          |                                    |                                    |                       |                       |                     |                     |                                     |                                     |
| 種 類：アスファルト                                    | 種 類：金属(処分)                                                                                                                                                                                                                                                                                                                                                                                                                                                                                                                                                                                                                                                                                                                                                                                                                                                                                                                                                                                                                                                                                                                                                                                                                                                                                                                                                                                                                                                                                                                                                                                                                                                                                                                                                                                                                                                                                                                                                                                                                                                                                                                                                                                                                                                                                                                                                                                                                                                                                                                                                                                                                                                                                                                                                                                                                                                                                                                                                                                                                                                                                                                                                                                                                                                                                                                                                                                                |                |                |                                    |                                    |                         |                         |                    |                    |                     |                       |  |  |            |            |                                    |                                    |                         |                   |                    |                     |                     |                   |  |  |         |        |                                  |                                      |                       |                    |                    |                     |                       |                        |  |  |        |        |                                               |                                             |                         |                           |                     |                     |                        |                        |  |  |           |  |                                               |  |                         |  |                     |  |                        |  |  |  |                              |  |  |  |                 |          |                                    |                                    |                       |                       |                     |                     |                                     |                                     |
| 会 社 名：徳島市応神町東貞方字北野7-2<br>(有)吉野川ポンプ            | 会 社 名：徳島市東沖洲1丁目12<br>(株)旭金属☆優良認定業者                                                                                                                                                                                                                                                                                                                                                                                                                                                                                                                                                                                                                                                                                                                                                                                                                                                                                                                                                                                                                                                                                                                                                                                                                                                                                                                                                                                                                                                                                                                                                                                                                                                                                                                                                                                                                                                                                                                                                                                                                                                                                                                                                                                                                                                                                                                                                                                                                                                                                                                                                                                                                                                                                                                                                                                                                                                                                                                                                                                                                                                                                                                                                                                                                                                                                                                                                                        |                |                |                                    |                                    |                         |                         |                    |                    |                     |                       |  |  |            |            |                                    |                                    |                         |                   |                    |                     |                     |                   |  |  |         |        |                                  |                                      |                       |                    |                    |                     |                       |                        |  |  |        |        |                                               |                                             |                         |                           |                     |                     |                        |                        |  |  |           |  |                                               |  |                         |  |                     |  |                        |  |  |  |                              |  |  |  |                 |          |                                    |                                    |                       |                       |                     |                     |                                     |                                     |
| 処 分 地：徳島市応神町東貞方字西中須49-1                       | 処 分 地：徳島市東沖洲1丁目12                                                                                                                                                                                                                                                                                                                                                                                                                                                                                                                                                                                                                                                                                                                                                                                                                                                                                                                                                                                                                                                                                                                                                                                                                                                                                                                                                                                                                                                                                                                                                                                                                                                                                                                                                                                                                                                                                                                                                                                                                                                                                                                                                                                                                                                                                                                                                                                                                                                                                                                                                                                                                                                                                                                                                                                                                                                                                                                                                                                                                                                                                                                                                                                                                                                                                                                                                                                         |                |                |                                    |                                    |                         |                         |                    |                    |                     |                       |  |  |            |            |                                    |                                    |                         |                   |                    |                     |                     |                   |  |  |         |        |                                  |                                      |                       |                    |                    |                     |                       |                        |  |  |        |        |                                               |                                             |                         |                           |                     |                     |                        |                        |  |  |           |  |                                               |  |                         |  |                     |  |                        |  |  |  |                              |  |  |  |                 |          |                                    |                                    |                       |                       |                     |                     |                                     |                                     |
| 運搬距離：6.1kmを見込んでいる。                            | 運搬距離：10.7kmを見込んでいる。                                                                                                                                                                                                                                                                                                                                                                                                                                                                                                                                                                                                                                                                                                                                                                                                                                                                                                                                                                                                                                                                                                                                                                                                                                                                                                                                                                                                                                                                                                                                                                                                                                                                                                                                                                                                                                                                                                                                                                                                                                                                                                                                                                                                                                                                                                                                                                                                                                                                                                                                                                                                                                                                                                                                                                                                                                                                                                                                                                                                                                                                                                                                                                                                                                                                                                                                                                                       |                |                |                                    |                                    |                         |                         |                    |                    |                     |                       |  |  |            |            |                                    |                                    |                         |                   |                    |                     |                     |                   |  |  |         |        |                                  |                                      |                       |                    |                    |                     |                       |                        |  |  |        |        |                                               |                                             |                         |                           |                     |                     |                        |                        |  |  |           |  |                                               |  |                         |  |                     |  |                        |  |  |  |                              |  |  |  |                 |          |                                    |                                    |                       |                       |                     |                     |                                     |                                     |
| 処理単価：t 当たり800円(税抜き)                           | 処理単価：t 当たり0円(税抜き)                                                                                                                                                                                                                                                                                                                                                                                                                                                                                                                                                                                                                                                                                                                                                                                                                                                                                                                                                                                                                                                                                                                                                                                                                                                                                                                                                                                                                                                                                                                                                                                                                                                                                                                                                                                                                                                                                                                                                                                                                                                                                                                                                                                                                                                                                                                                                                                                                                                                                                                                                                                                                                                                                                                                                                                                                                                                                                                                                                                                                                                                                                                                                                                                                                                                                                                                                                                         |                |                |                                    |                                    |                         |                         |                    |                    |                     |                       |  |  |            |            |                                    |                                    |                         |                   |                    |                     |                     |                   |  |  |         |        |                                  |                                      |                       |                    |                    |                     |                       |                        |  |  |        |        |                                               |                                             |                         |                           |                     |                     |                        |                        |  |  |           |  |                                               |  |                         |  |                     |  |                        |  |  |  |                              |  |  |  |                 |          |                                    |                                    |                       |                       |                     |                     |                                     |                                     |
|                                               |                                                                                                                                                                                                                                                                                                                                                                                                                                                                                                                                                                                                                                                                                                                                                                                                                                                                                                                                                                                                                                                                                                                                                                                                                                                                                                                                                                                                                                                                                                                                                                                                                                                                                                                                                                                                                                                                                                                                                                                                                                                                                                                                                                                                                                                                                                                                                                                                                                                                                                                                                                                                                                                                                                                                                                                                                                                                                                                                                                                                                                                                                                                                                                                                                                                                                                                                                                                                           |                |                |                                    |                                    |                         |                         |                    |                    |                     |                       |  |  |            |            |                                    |                                    |                         |                   |                    |                     |                     |                   |  |  |         |        |                                  |                                      |                       |                    |                    |                     |                       |                        |  |  |        |        |                                               |                                             |                         |                           |                     |                     |                        |                        |  |  |           |  |                                               |  |                         |  |                     |  |                        |  |  |  |                              |  |  |  |                 |          |                                    |                                    |                       |                       |                     |                     |                                     |                                     |
| 種 類：ガラス                                       | 種 類：木材                                                                                                                                                                                                                                                                                                                                                                                                                                                                                                                                                                                                                                                                                                                                                                                                                                                                                                                                                                                                                                                                                                                                                                                                                                                                                                                                                                                                                                                                                                                                                                                                                                                                                                                                                                                                                                                                                                                                                                                                                                                                                                                                                                                                                                                                                                                                                                                                                                                                                                                                                                                                                                                                                                                                                                                                                                                                                                                                                                                                                                                                                                                                                                                                                                                                                                                                                                                                    |                |                |                                    |                                    |                         |                         |                    |                    |                     |                       |  |  |            |            |                                    |                                    |                         |                   |                    |                     |                     |                   |  |  |         |        |                                  |                                      |                       |                    |                    |                     |                       |                        |  |  |        |        |                                               |                                             |                         |                           |                     |                     |                        |                        |  |  |           |  |                                               |  |                         |  |                     |  |                        |  |  |  |                              |  |  |  |                 |          |                                    |                                    |                       |                       |                     |                     |                                     |                                     |
| 会 社 名：徳島市上八万町田中1148-1<br>(株)フクフル              | 会 社 名：徳島市津海岸町2番90号<br>(有)徳島興産☆優良認定業者                                                                                                                                                                                                                                                                                                                                                                                                                                                                                                                                                                                                                                                                                                                                                                                                                                                                                                                                                                                                                                                                                                                                                                                                                                                                                                                                                                                                                                                                                                                                                                                                                                                                                                                                                                                                                                                                                                                                                                                                                                                                                                                                                                                                                                                                                                                                                                                                                                                                                                                                                                                                                                                                                                                                                                                                                                                                                                                                                                                                                                                                                                                                                                                                                                                                                                                                                                      |                |                |                                    |                                    |                         |                         |                    |                    |                     |                       |  |  |            |            |                                    |                                    |                         |                   |                    |                     |                     |                   |  |  |         |        |                                  |                                      |                       |                    |                    |                     |                       |                        |  |  |        |        |                                               |                                             |                         |                           |                     |                     |                        |                        |  |  |           |  |                                               |  |                         |  |                     |  |                        |  |  |  |                              |  |  |  |                 |          |                                    |                                    |                       |                       |                     |                     |                                     |                                     |
| 処 分 地：徳島市上八万町田中1148-1                         | 処 分 地：徳島市津海岸町2番90号                                                                                                                                                                                                                                                                                                                                                                                                                                                                                                                                                                                                                                                                                                                                                                                                                                                                                                                                                                                                                                                                                                                                                                                                                                                                                                                                                                                                                                                                                                                                                                                                                                                                                                                                                                                                                                                                                                                                                                                                                                                                                                                                                                                                                                                                                                                                                                                                                                                                                                                                                                                                                                                                                                                                                                                                                                                                                                                                                                                                                                                                                                                                                                                                                                                                                                                                                                                        |                |                |                                    |                                    |                         |                         |                    |                    |                     |                       |  |  |            |            |                                    |                                    |                         |                   |                    |                     |                     |                   |  |  |         |        |                                  |                                      |                       |                    |                    |                     |                       |                        |  |  |        |        |                                               |                                             |                         |                           |                     |                     |                        |                        |  |  |           |  |                                               |  |                         |  |                     |  |                        |  |  |  |                              |  |  |  |                 |          |                                    |                                    |                       |                       |                     |                     |                                     |                                     |
| 運搬距離：7.8kmを見込んでいる。                            | 運搬距離：10.5kmを見込んでいる。                                                                                                                                                                                                                                                                                                                                                                                                                                                                                                                                                                                                                                                                                                                                                                                                                                                                                                                                                                                                                                                                                                                                                                                                                                                                                                                                                                                                                                                                                                                                                                                                                                                                                                                                                                                                                                                                                                                                                                                                                                                                                                                                                                                                                                                                                                                                                                                                                                                                                                                                                                                                                                                                                                                                                                                                                                                                                                                                                                                                                                                                                                                                                                                                                                                                                                                                                                                       |                |                |                                    |                                    |                         |                         |                    |                    |                     |                       |  |  |            |            |                                    |                                    |                         |                   |                    |                     |                     |                   |  |  |         |        |                                  |                                      |                       |                    |                    |                     |                       |                        |  |  |        |        |                                               |                                             |                         |                           |                     |                     |                        |                        |  |  |           |  |                                               |  |                         |  |                     |  |                        |  |  |  |                              |  |  |  |                 |          |                                    |                                    |                       |                       |                     |                     |                                     |                                     |
| 処理単価：t 当たり4,000円(税抜き)                         | 処理単価：t 当たり10,000円(税抜き)                                                                                                                                                                                                                                                                                                                                                                                                                                                                                                                                                                                                                                                                                                                                                                                                                                                                                                                                                                                                                                                                                                                                                                                                                                                                                                                                                                                                                                                                                                                                                                                                                                                                                                                                                                                                                                                                                                                                                                                                                                                                                                                                                                                                                                                                                                                                                                                                                                                                                                                                                                                                                                                                                                                                                                                                                                                                                                                                                                                                                                                                                                                                                                                                                                                                                                                                                                                    |                |                |                                    |                                    |                         |                         |                    |                    |                     |                       |  |  |            |            |                                    |                                    |                         |                   |                    |                     |                     |                   |  |  |         |        |                                  |                                      |                       |                    |                    |                     |                       |                        |  |  |        |        |                                               |                                             |                         |                           |                     |                     |                        |                        |  |  |           |  |                                               |  |                         |  |                     |  |                        |  |  |  |                              |  |  |  |                 |          |                                    |                                    |                       |                       |                     |                     |                                     |                                     |
|                                               |                                                                                                                                                                                                                                                                                                                                                                                                                                                                                                                                                                                                                                                                                                                                                                                                                                                                                                                                                                                                                                                                                                                                                                                                                                                                                                                                                                                                                                                                                                                                                                                                                                                                                                                                                                                                                                                                                                                                                                                                                                                                                                                                                                                                                                                                                                                                                                                                                                                                                                                                                                                                                                                                                                                                                                                                                                                                                                                                                                                                                                                                                                                                                                                                                                                                                                                                                                                                           |                |                |                                    |                                    |                         |                         |                    |                    |                     |                       |  |  |            |            |                                    |                                    |                         |                   |                    |                     |                     |                   |  |  |         |        |                                  |                                      |                       |                    |                    |                     |                       |                        |  |  |        |        |                                               |                                             |                         |                           |                     |                     |                        |                        |  |  |           |  |                                               |  |                         |  |                     |  |                        |  |  |  |                              |  |  |  |                 |          |                                    |                                    |                       |                       |                     |                     |                                     |                                     |
| 種 類：腐ブ                                        | 種 類：汚泥                                                                                                                                                                                                                                                                                                                                                                                                                                                                                                                                                                                                                                                                                                                                                                                                                                                                                                                                                                                                                                                                                                                                                                                                                                                                                                                                                                                                                                                                                                                                                                                                                                                                                                                                                                                                                                                                                                                                                                                                                                                                                                                                                                                                                                                                                                                                                                                                                                                                                                                                                                                                                                                                                                                                                                                                                                                                                                                                                                                                                                                                                                                                                                                                                                                                                                                                                                                                    |                |                |                                    |                                    |                         |                         |                    |                    |                     |                       |  |  |            |            |                                    |                                    |                         |                   |                    |                     |                     |                   |  |  |         |        |                                  |                                      |                       |                    |                    |                     |                       |                        |  |  |        |        |                                               |                                             |                         |                           |                     |                     |                        |                        |  |  |           |  |                                               |  |                         |  |                     |  |                        |  |  |  |                              |  |  |  |                 |          |                                    |                                    |                       |                       |                     |                     |                                     |                                     |
| 会 社 名：板野郡松茂町豊久字朝日野6番の地先<br>(財)徳島県環境整備公社(徳島東部) | 会 社 名：鳴門市大麻町三俣字津久田61番地1<br>宮崎基礎建設(株)☆優良認定業者                                                                                                                                                                                                                                                                                                                                                                                                                                                                                                                                                                                                                                                                                                                                                                                                                                                                                                                                                                                                                                                                                                                                                                                                                                                                                                                                                                                                                                                                                                                                                                                                                                                                                                                                                                                                                                                                                                                                                                                                                                                                                                                                                                                                                                                                                                                                                                                                                                                                                                                                                                                                                                                                                                                                                                                                                                                                                                                                                                                                                                                                                                                                                                                                                                                                                                                                                               |                |                |                                    |                                    |                         |                         |                    |                    |                     |                       |  |  |            |            |                                    |                                    |                         |                   |                    |                     |                     |                   |  |  |         |        |                                  |                                      |                       |                    |                    |                     |                       |                        |  |  |        |        |                                               |                                             |                         |                           |                     |                     |                        |                        |  |  |           |  |                                               |  |                         |  |                     |  |                        |  |  |  |                              |  |  |  |                 |          |                                    |                                    |                       |                       |                     |                     |                                     |                                     |
| 処 分 地：板野郡松茂町豊久字朝日野6番の地先                       | 処 分 地：鳴門市大麻町三俣字津久田4-1,5-7                                                                                                                                                                                                                                                                                                                                                                                                                                                                                                                                                                                                                                                                                                                                                                                                                                                                                                                                                                                                                                                                                                                                                                                                                                                                                                                                                                                                                                                                                                                                                                                                                                                                                                                                                                                                                                                                                                                                                                                                                                                                                                                                                                                                                                                                                                                                                                                                                                                                                                                                                                                                                                                                                                                                                                                                                                                                                                                                                                                                                                                                                                                                                                                                                                                                                                                                                                                 |                |                |                                    |                                    |                         |                         |                    |                    |                     |                       |  |  |            |            |                                    |                                    |                         |                   |                    |                     |                     |                   |  |  |         |        |                                  |                                      |                       |                    |                    |                     |                       |                        |  |  |        |        |                                               |                                             |                         |                           |                     |                     |                        |                        |  |  |           |  |                                               |  |                         |  |                     |  |                        |  |  |  |                              |  |  |  |                 |          |                                    |                                    |                       |                       |                     |                     |                                     |                                     |
| 運搬距離：17.8kmを見込んでいる。                           | 運搬距離：11.4kmを見込んでいる。                                                                                                                                                                                                                                                                                                                                                                                                                                                                                                                                                                                                                                                                                                                                                                                                                                                                                                                                                                                                                                                                                                                                                                                                                                                                                                                                                                                                                                                                                                                                                                                                                                                                                                                                                                                                                                                                                                                                                                                                                                                                                                                                                                                                                                                                                                                                                                                                                                                                                                                                                                                                                                                                                                                                                                                                                                                                                                                                                                                                                                                                                                                                                                                                                                                                                                                                                                                       |                |                |                                    |                                    |                         |                         |                    |                    |                     |                       |  |  |            |            |                                    |                                    |                         |                   |                    |                     |                     |                   |  |  |         |        |                                  |                                      |                       |                    |                    |                     |                       |                        |  |  |        |        |                                               |                                             |                         |                           |                     |                     |                        |                        |  |  |           |  |                                               |  |                         |  |                     |  |                        |  |  |  |                              |  |  |  |                 |          |                                    |                                    |                       |                       |                     |                     |                                     |                                     |
| 処理単価：t 当たり22,700円(税抜き)                        | 処理単価：t 当たり11,000円(税抜き)                                                                                                                                                                                                                                                                                                                                                                                                                                                                                                                                                                                                                                                                                                                                                                                                                                                                                                                                                                                                                                                                                                                                                                                                                                                                                                                                                                                                                                                                                                                                                                                                                                                                                                                                                                                                                                                                                                                                                                                                                                                                                                                                                                                                                                                                                                                                                                                                                                                                                                                                                                                                                                                                                                                                                                                                                                                                                                                                                                                                                                                                                                                                                                                                                                                                                                                                                                                    |                |                |                                    |                                    |                         |                         |                    |                    |                     |                       |  |  |            |            |                                    |                                    |                         |                   |                    |                     |                     |                   |  |  |         |        |                                  |                                      |                       |                    |                    |                     |                       |                        |  |  |        |        |                                               |                                             |                         |                           |                     |                     |                        |                        |  |  |           |  |                                               |  |                         |  |                     |  |                        |  |  |  |                              |  |  |  |                 |          |                                    |                                    |                       |                       |                     |                     |                                     |                                     |
|                                               |                                                                                                                                                                                                                                                                                                                                                                                                                                                                                                                                                                                                                                                                                                                                                                                                                                                                                                                                                                                                                                                                                                                                                                                                                                                                                                                                                                                                                                                                                                                                                                                                                                                                                                                                                                                                                                                                                                                                                                                                                                                                                                                                                                                                                                                                                                                                                                                                                                                                                                                                                                                                                                                                                                                                                                                                                                                                                                                                                                                                                                                                                                                                                                                                                                                                                                                                                                                                           |                |                |                                    |                                    |                         |                         |                    |                    |                     |                       |  |  |            |            |                                    |                                    |                         |                   |                    |                     |                     |                   |  |  |         |        |                                  |                                      |                       |                    |                    |                     |                       |                        |  |  |        |        |                                               |                                             |                         |                           |                     |                     |                        |                        |  |  |           |  |                                               |  |                         |  |                     |  |                        |  |  |  |                              |  |  |  |                 |          |                                    |                                    |                       |                       |                     |                     |                                     |                                     |
| 種 類：石膏ボード                                     |                                                                                                                                                                                                                                                                                                                                                                                                                                                                                                                                                                                                                                                                                                                                                                                                                                                                                                                                                                                                                                                                                                                                                                                                                                                                                                                                                                                                                                                                                                                                                                                                                                                                                                                                                                                                                                                                                                                                                                                                                                                                                                                                                                                                                                                                                                                                                                                                                                                                                                                                                                                                                                                                                                                                                                                                                                                                                                                                                                                                                                                                                                                                                                                                                                                                                                                                                                                                           |                |                |                                    |                                    |                         |                         |                    |                    |                     |                       |  |  |            |            |                                    |                                    |                         |                   |                    |                     |                     |                   |  |  |         |        |                                  |                                      |                       |                    |                    |                     |                       |                        |  |  |        |        |                                               |                                             |                         |                           |                     |                     |                        |                        |  |  |           |  |                                               |  |                         |  |                     |  |                        |  |  |  |                              |  |  |  |                 |          |                                    |                                    |                       |                       |                     |                     |                                     |                                     |
| 会 社 名：板野郡松茂町豊久字朝日野6番の地先<br>(財)徳島県環境整備公社(徳島東部) |                                                                                                                                                                                                                                                                                                                                                                                                                                                                                                                                                                                                                                                                                                                                                                                                                                                                                                                                                                                                                                                                                                                                                                                                                                                                                                                                                                                                                                                                                                                                                                                                                                                                                                                                                                                                                                                                                                                                                                                                                                                                                                                                                                                                                                                                                                                                                                                                                                                                                                                                                                                                                                                                                                                                                                                                                                                                                                                                                                                                                                                                                                                                                                                                                                                                                                                                                                                                           |                |                |                                    |                                    |                         |                         |                    |                    |                     |                       |  |  |            |            |                                    |                                    |                         |                   |                    |                     |                     |                   |  |  |         |        |                                  |                                      |                       |                    |                    |                     |                       |                        |  |  |        |        |                                               |                                             |                         |                           |                     |                     |                        |                        |  |  |           |  |                                               |  |                         |  |                     |  |                        |  |  |  |                              |  |  |  |                 |          |                                    |                                    |                       |                       |                     |                     |                                     |                                     |
| 処 分 地：板野郡松茂町豊久字朝日野6番の地先                       |                                                                                                                                                                                                                                                                                                                                                                                                                                                                                                                                                                                                                                                                                                                                                                                                                                                                                                                                                                                                                                                                                                                                                                                                                                                                                                                                                                                                                                                                                                                                                                                                                                                                                                                                                                                                                                                                                                                                                                                                                                                                                                                                                                                                                                                                                                                                                                                                                                                                                                                                                                                                                                                                                                                                                                                                                                                                                                                                                                                                                                                                                                                                                                                                                                                                                                                                                                                                           |                |                |                                    |                                    |                         |                         |                    |                    |                     |                       |  |  |            |            |                                    |                                    |                         |                   |                    |                     |                     |                   |  |  |         |        |                                  |                                      |                       |                    |                    |                     |                       |                        |  |  |        |        |                                               |                                             |                         |                           |                     |                     |                        |                        |  |  |           |  |                                               |  |                         |  |                     |  |                        |  |  |  |                              |  |  |  |                 |          |                                    |                                    |                       |                       |                     |                     |                                     |                                     |
| 運搬距離：17.8kmを見込んでいる。                           |                                                                                                                                                                                                                                                                                                                                                                                                                                                                                                                                                                                                                                                                                                                                                                                                                                                                                                                                                                                                                                                                                                                                                                                                                                                                                                                                                                                                                                                                                                                                                                                                                                                                                                                                                                                                                                                                                                                                                                                                                                                                                                                                                                                                                                                                                                                                                                                                                                                                                                                                                                                                                                                                                                                                                                                                                                                                                                                                                                                                                                                                                                                                                                                                                                                                                                                                                                                                           |                |                |                                    |                                    |                         |                         |                    |                    |                     |                       |  |  |            |            |                                    |                                    |                         |                   |                    |                     |                     |                   |  |  |         |        |                                  |                                      |                       |                    |                    |                     |                       |                        |  |  |        |        |                                               |                                             |                         |                           |                     |                     |                        |                        |  |  |           |  |                                               |  |                         |  |                     |  |                        |  |  |  |                              |  |  |  |                 |          |                                    |                                    |                       |                       |                     |                     |                                     |                                     |
| 処理単価：t 当たり22,700円(税抜き)                        |                                                                                                                                                                                                                                                                                                                                                                                                                                                                                                                                                                                                                                                                                                                                                                                                                                                                                                                                                                                                                                                                                                                                                                                                                                                                                                                                                                                                                                                                                                                                                                                                                                                                                                                                                                                                                                                                                                                                                                                                                                                                                                                                                                                                                                                                                                                                                                                                                                                                                                                                                                                                                                                                                                                                                                                                                                                                                                                                                                                                                                                                                                                                                                                                                                                                                                                                                                                                           |                |                |                                    |                                    |                         |                         |                    |                    |                     |                       |  |  |            |            |                                    |                                    |                         |                   |                    |                     |                     |                   |  |  |         |        |                                  |                                      |                       |                    |                    |                     |                       |                        |  |  |        |        |                                               |                                             |                         |                           |                     |                     |                        |                        |  |  |           |  |                                               |  |                         |  |                     |  |                        |  |  |  |                              |  |  |  |                 |          |                                    |                                    |                       |                       |                     |                     |                                     |                                     |
|                                               |                                                                                                                                                                                                                                                                                                                                                                                                                                                                                                                                                                                                                                                                                                                                                                                                                                                                                                                                                                                                                                                                                                                                                                                                                                                                                                                                                                                                                                                                                                                                                                                                                                                                                                                                                                                                                                                                                                                                                                                                                                                                                                                                                                                                                                                                                                                                                                                                                                                                                                                                                                                                                                                                                                                                                                                                                                                                                                                                                                                                                                                                                                                                                                                                                                                                                                                                                                                                           |                |                |                                    |                                    |                         |                         |                    |                    |                     |                       |  |  |            |            |                                    |                                    |                         |                   |                    |                     |                     |                   |  |  |         |        |                                  |                                      |                       |                    |                    |                     |                       |                        |  |  |        |        |                                               |                                             |                         |                           |                     |                     |                        |                        |  |  |           |  |                                               |  |                         |  |                     |  |                        |  |  |  |                              |  |  |  |                 |          |                                    |                                    |                       |                       |                     |                     |                                     |                                     |
| 有 価 材：鉄骨・軽量鉄骨/サッシスチール/サッシアルミ                  |                                                                                                                                                                                                                                                                                                                                                                                                                                                                                                                                                                                                                                                                                                                                                                                                                                                                                                                                                                                                                                                                                                                                                                                                                                                                                                                                                                                                                                                                                                                                                                                                                                                                                                                                                                                                                                                                                                                                                                                                                                                                                                                                                                                                                                                                                                                                                                                                                                                                                                                                                                                                                                                                                                                                                                                                                                                                                                                                                                                                                                                                                                                                                                                                                                                                                                                                                                                                           |                |                |                                    |                                    |                         |                         |                    |                    |                     |                       |  |  |            |            |                                    |                                    |                         |                   |                    |                     |                     |                   |  |  |         |        |                                  |                                      |                       |                    |                    |                     |                       |                        |  |  |        |        |                                               |                                             |                         |                           |                     |                     |                        |                        |  |  |           |  |                                               |  |                         |  |                     |  |                        |  |  |  |                              |  |  |  |                 |          |                                    |                                    |                       |                       |                     |                     |                                     |                                     |
|                                               |                                                                                                                                                                                                                                                                                                                                                                                                                                                                                                                                                                                                                                                                                                                                                                                                                                                                                                                                                                                                                                                                                                                                                                                                                                                                                                                                                                                                                                                                                                                                                                                                                                                                                                                                                                                                                                                                                                                                                                                                                                                                                                                                                                                                                                                                                                                                                                                                                                                                                                                                                                                                                                                                                                                                                                                                                                                                                                                                                                                                                                                                                                                                                                                                                                                                                                                                                                                                           |                |                |                                    |                                    |                         |                         |                    |                    |                     |                       |  |  |            |            |                                    |                                    |                         |                   |                    |                     |                     |                   |  |  |         |        |                                  |                                      |                       |                    |                    |                     |                       |                        |  |  |        |        |                                               |                                             |                         |                           |                     |                     |                        |                        |  |  |           |  |                                               |  |                         |  |                     |  |                        |  |  |  |                              |  |  |  |                 |          |                                    |                                    |                       |                       |                     |                     |                                     |                                     |
| 種 類：アスベスト含有成形板等                               | 種 類：廃石綿等                                                                                                                                                                                                                                                                                                                                                                                                                                                                                                                                                                                                                                                                                                                                                                                                                                                                                                                                                                                                                                                                                                                                                                                                                                                                                                                                                                                                                                                                                                                                                                                                                                                                                                                                                                                                                                                                                                                                                                                                                                                                                                                                                                                                                                                                                                                                                                                                                                                                                                                                                                                                                                                                                                                                                                                                                                                                                                                                                                                                                                                                                                                                                                                                                                                                                                                                                                                                  |                |                |                                    |                                    |                         |                         |                    |                    |                     |                       |  |  |            |            |                                    |                                    |                         |                   |                    |                     |                     |                   |  |  |         |        |                                  |                                      |                       |                    |                    |                     |                       |                        |  |  |        |        |                                               |                                             |                         |                           |                     |                     |                        |                        |  |  |           |  |                                               |  |                         |  |                     |  |                        |  |  |  |                              |  |  |  |                 |          |                                    |                                    |                       |                       |                     |                     |                                     |                                     |
| 会 社 名：三好市山城町寺野字大休場956<br>(株)明和クリーン            | 会 社 名：三好市山城町寺野字大休場956<br>(株)明和クリーン                                                                                                                                                                                                                                                                                                                                                                                                                                                                                                                                                                                                                                                                                                                                                                                                                                                                                                                                                                                                                                                                                                                                                                                                                                                                                                                                                                                                                                                                                                                                                                                                                                                                                                                                                                                                                                                                                                                                                                                                                                                                                                                                                                                                                                                                                                                                                                                                                                                                                                                                                                                                                                                                                                                                                                                                                                                                                                                                                                                                                                                                                                                                                                                                                                                                                                                                                                        |                |                |                                    |                                    |                         |                         |                    |                    |                     |                       |  |  |            |            |                                    |                                    |                         |                   |                    |                     |                     |                   |  |  |         |        |                                  |                                      |                       |                    |                    |                     |                       |                        |  |  |        |        |                                               |                                             |                         |                           |                     |                     |                        |                        |  |  |           |  |                                               |  |                         |  |                     |  |                        |  |  |  |                              |  |  |  |                 |          |                                    |                                    |                       |                       |                     |                     |                                     |                                     |
| 処 分 地：三好市山城町寺野字大休場956                         | 処 分 地：三好市山城町寺野字大休場956                                                                                                                                                                                                                                                                                                                                                                                                                                                                                                                                                                                                                                                                                                                                                                                                                                                                                                                                                                                                                                                                                                                                                                                                                                                                                                                                                                                                                                                                                                                                                                                                                                                                                                                                                                                                                                                                                                                                                                                                                                                                                                                                                                                                                                                                                                                                                                                                                                                                                                                                                                                                                                                                                                                                                                                                                                                                                                                                                                                                                                                                                                                                                                                                                                                                                                                                                                                     |                |                |                                    |                                    |                         |                         |                    |                    |                     |                       |  |  |            |            |                                    |                                    |                         |                   |                    |                     |                     |                   |  |  |         |        |                                  |                                      |                       |                    |                    |                     |                       |                        |  |  |        |        |                                               |                                             |                         |                           |                     |                     |                        |                        |  |  |           |  |                                               |  |                         |  |                     |  |                        |  |  |  |                              |  |  |  |                 |          |                                    |                                    |                       |                       |                     |                     |                                     |                                     |
| 運搬距離：81.6kmを見込んでいる。                           | 運搬距離：81.6kmを見込んでいる。                                                                                                                                                                                                                                                                                                                                                                                                                                                                                                                                                                                                                                                                                                                                                                                                                                                                                                                                                                                                                                                                                                                                                                                                                                                                                                                                                                                                                                                                                                                                                                                                                                                                                                                                                                                                                                                                                                                                                                                                                                                                                                                                                                                                                                                                                                                                                                                                                                                                                                                                                                                                                                                                                                                                                                                                                                                                                                                                                                                                                                                                                                                                                                                                                                                                                                                                                                                       |                |                |                                    |                                    |                         |                         |                    |                    |                     |                       |  |  |            |            |                                    |                                    |                         |                   |                    |                     |                     |                   |  |  |         |        |                                  |                                      |                       |                    |                    |                     |                       |                        |  |  |        |        |                                               |                                             |                         |                           |                     |                     |                        |                        |  |  |           |  |                                               |  |                         |  |                     |  |                        |  |  |  |                              |  |  |  |                 |          |                                    |                                    |                       |                       |                     |                     |                                     |                                     |
| 処理単価：m <sup>3</sup> 当たり20,000円(税抜き)           | 処理単価：m <sup>3</sup> 当たり50,000円(税抜き)                                                                                                                                                                                                                                                                                                                                                                                                                                                                                                                                                                                                                                                                                                                                                                                                                                                                                                                                                                                                                                                                                                                                                                                                                                                                                                                                                                                                                                                                                                                                                                                                                                                                                                                                                                                                                                                                                                                                                                                                                                                                                                                                                                                                                                                                                                                                                                                                                                                                                                                                                                                                                                                                                                                                                                                                                                                                                                                                                                                                                                                                                                                                                                                                                                                                                                                                                                       |                |                |                                    |                                    |                         |                         |                    |                    |                     |                       |  |  |            |            |                                    |                                    |                         |                   |                    |                     |                     |                   |  |  |         |        |                                  |                                      |                       |                    |                    |                     |                       |                        |  |  |        |        |                                               |                                             |                         |                           |                     |                     |                        |                        |  |  |           |  |                                               |  |                         |  |                     |  |                        |  |  |  |                              |  |  |  |                 |          |                                    |                                    |                       |                       |                     |                     |                                     |                                     |

|             |     |                                |    |                   |      |         |
|-------------|-----|--------------------------------|----|-------------------|------|---------|
| 徳島県県土整備部営繕課 | 工事名 | R 2 営繕 城西高等学校 徳・鮎喰 水理実習棟改修工事建築 |    |                   | 図面番号 | B-01    |
|             | 図 名 | 特記仕様書- 1                       | 縮尺 | A3<br>-----<br>A2 | 作図年月 | 2020. 8 |

**株式会社上設計**  
 管理建築士 一級建築士 第232263号 上栞 重信  
 〒779-4101 徳島県美馬郡つるぎ町貞光字町45番地7  
 tel 0883-62-3955  
 fax 0883-62-3966

| 項 目          | 特 記 事 項                                                                                                                                                                                                                                                                                                                                                                                                                                                                                                                                                                                                                                                                                                                                                                                                                                                                                                                                                                                                                                                                                                                                                                                                                                                                                                                                                                                                                                                                                                                                                                                                                                                                                                                                | 項 目                     | 特 記 事 項                                                                                                                                                                                                                                                                                                                                                                                                                                                                                                                                                                                                                                                                                                                                                                                                                                                                                                                                                                                                                                                                                                                                                                                                                                                                                                                                                                                                                                                                                                                                                                                                                                                                                                                                                                                                                                                                                                                                                                                                                                                                                                                                                                                                                                                                                                                                                                                                                                                                                                                                                                                                                                                                                                                                                                                                                                                                                                                                                                                                                                                                                                                                                                                                                                                                                                                                                                                                                                                                                                                                                                                                                                                                                                                     | 項 目            | 特 記 事 項                                                                                                                                                                                                                                                                                                                                                                                                                                                                                                                                                                                                                                                                                                                                                                                                                                                                   |         |        |       |        |             |    |              |   |    |             |        |    |       |    |    |  |              |   |  |  |  |  |            |   |  |  |  |  |         |   |  |  |  |  |            |  |   |   |   |  |             |   |  |  |  |  |              |  |  |   |  |  |             |  |  |  |  |  |         |   |  |  |  |  |           |  |   |   |   |  |      |   |  |  |  |  |            |   |  |  |  |  |            |   |  |  |  |  |                                                                                                                                                                                                                                                                                                                                                                                                                                                                                                                                                                                                                                                                                                                                                                                                                                                                                                                                                                                                                                                                                                                                                                                                                                                                                                                                                                                                                                                                                                                                                                                                                                                                                                                                                                                                                                                                                                                                                                                                                                                                                                                                                                                                                                                                                                                                                                                                                 |      |        |             |    |    |       |    |      |          |        |            |               |    |      |         |    |    |          |    |      |               |                  |                  |                |                 |  |  |              |  |  |              |  |  |                     |  |  |                         |  |  |            |     |       |          |   |      |         |        |      |          |          |    |      |          |    |    |       |    |      |            |             |             |  |       |          |    |    |         |    |         |                  |                 |           |             |           |  |  |              |  |    |              |    |    |         |    |    |         |      |            |               |
|--------------|----------------------------------------------------------------------------------------------------------------------------------------------------------------------------------------------------------------------------------------------------------------------------------------------------------------------------------------------------------------------------------------------------------------------------------------------------------------------------------------------------------------------------------------------------------------------------------------------------------------------------------------------------------------------------------------------------------------------------------------------------------------------------------------------------------------------------------------------------------------------------------------------------------------------------------------------------------------------------------------------------------------------------------------------------------------------------------------------------------------------------------------------------------------------------------------------------------------------------------------------------------------------------------------------------------------------------------------------------------------------------------------------------------------------------------------------------------------------------------------------------------------------------------------------------------------------------------------------------------------------------------------------------------------------------------------------------------------------------------------|-------------------------|-----------------------------------------------------------------------------------------------------------------------------------------------------------------------------------------------------------------------------------------------------------------------------------------------------------------------------------------------------------------------------------------------------------------------------------------------------------------------------------------------------------------------------------------------------------------------------------------------------------------------------------------------------------------------------------------------------------------------------------------------------------------------------------------------------------------------------------------------------------------------------------------------------------------------------------------------------------------------------------------------------------------------------------------------------------------------------------------------------------------------------------------------------------------------------------------------------------------------------------------------------------------------------------------------------------------------------------------------------------------------------------------------------------------------------------------------------------------------------------------------------------------------------------------------------------------------------------------------------------------------------------------------------------------------------------------------------------------------------------------------------------------------------------------------------------------------------------------------------------------------------------------------------------------------------------------------------------------------------------------------------------------------------------------------------------------------------------------------------------------------------------------------------------------------------------------------------------------------------------------------------------------------------------------------------------------------------------------------------------------------------------------------------------------------------------------------------------------------------------------------------------------------------------------------------------------------------------------------------------------------------------------------------------------------------------------------------------------------------------------------------------------------------------------------------------------------------------------------------------------------------------------------------------------------------------------------------------------------------------------------------------------------------------------------------------------------------------------------------------------------------------------------------------------------------------------------------------------------------------------------------------------------------------------------------------------------------------------------------------------------------------------------------------------------------------------------------------------------------------------------------------------------------------------------------------------------------------------------------------------------------------------------------------------------------------------------------------------------------|----------------|---------------------------------------------------------------------------------------------------------------------------------------------------------------------------------------------------------------------------------------------------------------------------------------------------------------------------------------------------------------------------------------------------------------------------------------------------------------------------------------------------------------------------------------------------------------------------------------------------------------------------------------------------------------------------------------------------------------------------------------------------------------------------------------------------------------------------------------------------------------------------|---------|--------|-------|--------|-------------|----|--------------|---|----|-------------|--------|----|-------|----|----|--|--------------|---|--|--|--|--|------------|---|--|--|--|--|---------|---|--|--|--|--|------------|--|---|---|---|--|-------------|---|--|--|--|--|--------------|--|--|---|--|--|-------------|--|--|--|--|--|---------|---|--|--|--|--|-----------|--|---|---|---|--|------|---|--|--|--|--|------------|---|--|--|--|--|------------|---|--|--|--|--|-----------------------------------------------------------------------------------------------------------------------------------------------------------------------------------------------------------------------------------------------------------------------------------------------------------------------------------------------------------------------------------------------------------------------------------------------------------------------------------------------------------------------------------------------------------------------------------------------------------------------------------------------------------------------------------------------------------------------------------------------------------------------------------------------------------------------------------------------------------------------------------------------------------------------------------------------------------------------------------------------------------------------------------------------------------------------------------------------------------------------------------------------------------------------------------------------------------------------------------------------------------------------------------------------------------------------------------------------------------------------------------------------------------------------------------------------------------------------------------------------------------------------------------------------------------------------------------------------------------------------------------------------------------------------------------------------------------------------------------------------------------------------------------------------------------------------------------------------------------------------------------------------------------------------------------------------------------------------------------------------------------------------------------------------------------------------------------------------------------------------------------------------------------------------------------------------------------------------------------------------------------------------------------------------------------------------------------------------------------------------------------------------------------------|------|--------|-------------|----|----|-------|----|------|----------|--------|------------|---------------|----|------|---------|----|----|----------|----|------|---------------|------------------|------------------|----------------|-----------------|--|--|--------------|--|--|--------------|--|--|---------------------|--|--|-------------------------|--|--|------------|-----|-------|----------|---|------|---------|--------|------|----------|----------|----|------|----------|----|----|-------|----|------|------------|-------------|-------------|--|-------|----------|----|----|---------|----|---------|------------------|-----------------|-----------|-------------|-----------|--|--|--------------|--|----|--------------|----|----|---------|----|----|---------|------|------------|---------------|
|              | <p>上記以外の許可業者の処分場で処分しても差し支えないが、増額変更の対象とはしない。また、この場合、処分単価の見積書の提出を求め、減額変更を行うことがある。</p> <p>なお、上記の処分場が徳島県優良産業廃棄物処理業者（以下、「優良産廃処分業者」という。）に認定されているとき、処分場を変更する場合は原則として優良産廃処分業者に変更すること。ただし、諸般の事情により優良産廃処分業者以外の処分場で処分を行う場合は、理由書を監督員に提出すること。</p> <p>また、コンクリート・アスファルト類の搬出先については、中間処理施設のみとする。木材については、50kmの範囲内にある木材再資源化施設への搬出を原則とする。</p> <p>(4) 受注者は、建設副産物が搬出される工事にあたっては、建設発生土は建設発生土搬出調書、産業廃棄物は産業廃棄物管理票(マニフェスト)により、適正に処理されているか確認するとともに、監督員に建設発生土搬出調書(様式3)を提出しなければならない。なお、監督員等の指示があった場合は直ちに産業廃棄物管理票の写しを提示しなければならない。</p> <p>◎受注者は、資源の有効な利用の促進に関する法律（以下「資源有効利用促進法」という。）に基づく建設業に属する事業を行う者の再生資源の利用に関する判断の基準となるべき事項を定める省令（H3.10.25建設省令第19号）第8条で規定される工事、又は建設工事に係る資材の再資源化等に関する法律（建設リサイクル法）施行令第2条で規定される工事（以下「一定規模以上の工事」という。）において、コンクリート（二次製品を含む。）、土砂、碎石、加熱アスファルト混合物又は木材を工事現場に搬入する場合には、（一財）日本建設情報総合センターの建設副産物情報交換システム（以下「COBRIS」という。）により再生資源利用計画書を作成し、監督員の確認を受けなければならない。</p> <p>受注者は、資源有効利用促進法に基づく建設業に属する事業を行う者の指定副産物に係る再生資源の利用の促進に関する判断の基準となるべき事項を定める省令（H3.10.25建設省令第20号）第7条で規定される工事、又は一定規模以上の工事において、建設発生土、コンクリート塊、アスファルト・コンクリート塊、建設発生木材、建設汚泥又は建設混合廃棄物を工事現場から搬出する場合には、COBRISにより再生資源利用促進計画書を作成し、監督員の確認を受けなければならない。</p> <p>受注者は、再生資源利用計画書及び再生資源利用促進計画書を作成した場合には、工事完了後速やかにCOBRISにより再生資源利用実施書及び再生資源利用促進実施書を作成し、監督員に提出しなければならない。</p> <p>受注者は、COBRISの入力において、資源の供給元及び搬出する副産物の搬出先について、その施設名、施設の種類及び住所を必ず入力しなければならない。ただし、パーン材を使用する生コンクリート及び購入土を除くものとする。</p> <p>◎工事に影響のある範囲内の重要備品等（有・無）<br/>備品等名称：<br/>保管場所：<br/>注意事項：</p> <p>◎建設リサイクル法通知済証の掲示<br/>受注者は、建設リサイクル法に基づく対象建設工事（特定建設資材を用いた建築物に係る解体工事又はその施工に特定建設資材を使用する新築工事等であって、その規模が建設リサイクル法施行令で定める基準以上のもの）においては、工事現場の公衆の見やすい場所に工事着手前までに「建設リサイクル法通知済証」を掲示し、工事しゅん工検査が終了するまで存置しておかなければならない。また、「建設リサイクル法通知済証」掲示後の全景写真は電子納品の対象書類とし、「徳島県電子納品運用ガイドライン【建築工事編】」に基づき提出することとする。なお、「建設リサイクル法通知済証」は契約締結後から工事着手日までの期間に発注者から支給することとする。</p> |                         | <p>(5) 県内の森林から直接調達するなど、前項により難しい場合は木材調達先の産地及び相手の氏名等を記入した書類を監督員へ提出しなければならない。</p> <p>◎製材等(製材、集成材、合板、単板積層材)、フローリング、再生木質ボード(パーティクルボード、繊維板、木質系セメント板)については、合法性に係る確認(「産地認証」及び「品質認証」を含む。)が行われたものを使用する。ただし、機能上、需給上など正当な理由により確保が困難であり、使用できない場合には監督員と協議するものとし、監督員の承諾を得るものとする。</p> <p>また、それらの木質又は紙の原料となる原木についての合法性に係る確認は、林野庁作成の「木材・木製製品の合法性、持続可能性の証明のためのガイドライン(平成18年2月15日)」に準拠して行うものとし、監督員に合法証明書を出すものとする。ただし、平成18年4月1日より前に伐採業者が加工・流通業者等と契約を締結している原木に係る合法性の確認については、平成18年4月1日の時点で原料・製品等を保管している者が証明書に平成18年4月1日より前に契約を締結していることを記載した場合には、上記ガイドラインに定める合法的な木材であることの証明は不要とする。</p> <p>◎改修仕に記載されていない特別な材料の仕様・工法は、監督員の承諾を受けて、当該製品の仕様及び指定工法による。</p> <p>◎県内産資材の使用<br/>(1) 受注者は、木材以外の建設資材を使用する工事を施工する場合、原則として県内産資材を使用しなければならない。ただし、特段の理由がある場合はこの限りでない。なお、WTO対象工事については、県内産資材を優先して使用するよう努めるものとする。<br/>(2) 受注者は、請負金額が500万円以上の工事について、県内産資材以外の資材を使用する場合は、県内産資材を使用できない理由を記載した書面及び確認資料を事前に監督員に提出し、承諾を得なければならない。<br/>(3) 受注者は、工事完了後、請負金額が500万円以上の工事において、「建設資材使用実績報告書」を監督員に提出しなければならない。</p> <div style="border: 1px solid black; padding: 5px;"> <p>県内産資材(次のいずれかに該当するもの)</p> <p>① 材料の主な部分を県内産出の原材料を使用している製品</p> <p>② 徳島県内の工場で加工、製造された製品</p> <p>注1 部材、部品が県外製品であっても、県内の工場で加工、製造した製品(二次製品)であれば県内産資材として取り扱う。</p> <p>注2 県内企業が県外に立地した工場(自社工場)で加工、製造した製品も県内産資材として取り扱う。</p> <p>注3 公共建築工事標準仕様書そのた関連する示方書等の基準を満たす資材、製品であること。</p> </div> <p>◎県内産再生砕石の原則使用<br/>受注者は、再生砕石を使用する場合、県内の再資源化施設(廃棄物の処理及び清掃に関する法律(昭和45年法律第137号)第15条第1項に基づく許可を有する施設(同法第15条の2の5第1項に基づく変更の許可において同じ。))で製造された再生砕石を原則として使用しなければならない。</p> <p>◎受注者は、徳島県内に主たる営業所を有する者から調達した建材等(県内企業調達建材等)を優先して使用するよう努めなければならない。なお、県内企業調達建材等以外を使用する場合は、県内企業調達建材等を使用しない理由を記載した理由書を監督員に提出しなければならない。</p> <p>◎本工事に使用する建築材料は、設計図書に規定する所要の品質及び性能を有するものとし、次の(1)から(5)を満たすものとする。<br/>(1) 合板、木質系フローリング、構造用パネル、集成材、単板積層材、MDF、パーティクルボード、その他の木質建材、ユリア樹脂板及び仕上げ塗材は、ホルムアルデヒドを発生しないか、発散が極めて少ないものとする。<br/>(2) 保温材、緩衝材、断熱材は、ホルムアルデヒド及びスチレンを発生しないか、発散が極めて少ないものとする。<br/>(3) 接着剤は、フタル酸ジ-n-ブチル及びフタル酸ジ-2-エチルヘキシルを含有しない揮発性の可塑性剤を使用し、ホルムアルデヒド、アセトアルデヒド、トルエン、キシレン、エチルベンゼンを発生しないか、発散が極めて少ないものとする。<br/>(4) 塗料は、ホルムアルデヒド、トルエン、キシレン、エチルベンゼンを発生しないか、発散が極めて少ないものとする。<br/>(5) (1)、(3)及び(4)の建築材料等を使用して作られた家具、書架、実験台、その他の什器等は、ホルムアルデヒドを発生しないか、発散が極めて少ないものとする。</p> <p>◎工事現場監督員は常駐できないので、疑問点、その他打合せ決定を要する事項は、監督員の外出した時、又は営業課へ問い合わせ、工事に遺漏のないようにすること。</p> <p>◎施工にあたっては、設計図書に従って忠実に施工すること。不都合な工法等を発見した場合は、工事が進行済みであっても根本的な手直しを命ずるので、注意して施工すること。手直し工事は、受注者の責任において実施し、それに要する費用は受注者の負担とする。</p> <p>◎他工事と取り合い区分</p> <table border="1"> <thead> <tr> <th>項 目</th> <th>建築工事</th> <th>電気工事</th> <th>管 工 事</th> <th>空調工事</th> <th>そ の 他</th> </tr> </thead> <tbody> <tr> <td>梁、壁、床スリープ入れ</td> <td></td> <td>○</td> <td>○</td> <td>○</td> <td></td> </tr> <tr> <td>同上穴埋補修</td> <td></td> <td>○</td> <td>○</td> <td>○</td> <td></td> </tr> <tr> <td>スリープ開口補強(鉄筋)</td> <td>○</td> <td></td> <td></td> <td></td> <td></td> </tr> <tr> <td>同上(リンブレン等)</td> <td>○</td> <td></td> <td></td> <td></td> <td></td> </tr> <tr> <td>床、天井点検口</td> <td>○</td> <td></td> <td></td> <td></td> <td></td> </tr> <tr> <td>設備機器天井開口墨出</td> <td></td> <td>○</td> <td>○</td> <td>○</td> <td></td> </tr> <tr> <td>同上切込み及び開口補強</td> <td>○</td> <td></td> <td></td> <td></td> <td></td> </tr> <tr> <td>衛生器具取付のブロック壁</td> <td></td> <td></td> <td>○</td> <td></td> <td></td> </tr> <tr> <td>空洞部分のモルタル埋め</td> <td></td> <td></td> <td></td> <td></td> <td></td> </tr> <tr> <td>襖樋(皿まで)</td> <td>○</td> <td></td> <td></td> <td></td> <td></td> </tr> <tr> <td>盤、便器等の箱入れ</td> <td></td> <td>○</td> <td>○</td> <td>○</td> <td></td> </tr> <tr> <td>同上補強</td> <td>○</td> <td></td> <td></td> <td></td> <td></td> </tr> <tr> <td>給排水ガラリ取り付け</td> <td>○</td> <td></td> <td></td> <td></td> <td></td> </tr> <tr> <td>空調機器類の基礎工事</td> <td>○</td> <td></td> <td></td> <td></td> <td></td> </tr> </tbody> </table> | 項 目            | 建築工事                                                                                                                                                                                                                                                                                                                                                                                                                                                                                                                                                                                                                                                                                                                                                                                                                                                                      | 電気工事    | 管 工 事  | 空調工事  | そ の 他  | 梁、壁、床スリープ入れ |    | ○            | ○ | ○  |             | 同上穴埋補修 |    | ○     | ○  | ○  |  | スリープ開口補強(鉄筋) | ○ |  |  |  |  | 同上(リンブレン等) | ○ |  |  |  |  | 床、天井点検口 | ○ |  |  |  |  | 設備機器天井開口墨出 |  | ○ | ○ | ○ |  | 同上切込み及び開口補強 | ○ |  |  |  |  | 衛生器具取付のブロック壁 |  |  | ○ |  |  | 空洞部分のモルタル埋め |  |  |  |  |  | 襖樋(皿まで) | ○ |  |  |  |  | 盤、便器等の箱入れ |  | ○ | ○ | ○ |  | 同上補強 | ○ |  |  |  |  | 給排水ガラリ取り付け | ○ |  |  |  |  | 空調機器類の基礎工事 | ○ |  |  |  |  | <p>9. 技能士の適用</p> <p>◎技能士の適用については、次の技能検定作業(以下、「作業」という。)のうち各工事に適用する作業を指定するものとする。<br/>技能士は、職業能力開発促進法による一級技能士又は二級技能士の資格を有する者とし、資格を証明する資料を監督員に提出すること。<br/>技能士は、適用する工事作業中、1名以上の者が自ら作業をするとともに、他の技能者に対して、施工品質の向上を図るための作業指導を行うこと。技能士は、氏名、検定職種、技能士番号等が指定した内容を記載した名札等により、資格を明示するものとする。<br/>なお、指定のない作業についてもその活用を図るよう努めることとする。</p> <p>○印 …… 適用作業</p> <table border="1"> <thead> <tr> <th>工事種目</th> <th>技能検定職種</th> <th>技 能 検 定 作 業</th> </tr> </thead> <tbody> <tr> <td>仮設</td> <td>とび</td> <td>○とび作業</td> </tr> <tr> <td>鉄筋</td> <td>鉄筋施工</td> <td>・鉄筋組立て作業</td> </tr> <tr> <td>コンクリート</td> <td>コンクリート圧送施工</td> <td>・コンクリート圧送工事作業</td> </tr> <tr> <td>型枠</td> <td>型枠施工</td> <td>・型枠工事作業</td> </tr> <tr> <td>鉄骨</td> <td>鉄工</td> <td>○構造物鉄工作業</td> </tr> <tr> <td rowspan="5">防水</td> <td rowspan="5">防水施工</td> <td>・アスファルト防水工事作業</td> </tr> <tr> <td>・ウレタンゴム系塗膜防水工事作業</td> </tr> <tr> <td>・アクリルゴム系塗膜防水工事作業</td> </tr> <tr> <td>・合成ゴムシート防水工事作業</td> </tr> <tr> <td>・塩化ビニルシート防水工事作業</td> </tr> <tr> <td></td> <td></td> <td>・セメント系防水工事作業</td> </tr> <tr> <td></td> <td></td> <td>・シーリング防水工事作業</td> </tr> <tr> <td></td> <td></td> <td>・改質777防水シート工法防水工事作業</td> </tr> <tr> <td></td> <td></td> <td>・改質777防水シート常温粘着工法防水工事作業</td> </tr> <tr> <td></td> <td></td> <td>・FRP防水工事作業</td> </tr> <tr> <td>タイル</td> <td>タイル張り</td> <td>・タイル張り作業</td> </tr> <tr> <td>木</td> <td>建築大工</td> <td>・大工工事作業</td> </tr> <tr> <td rowspan="2">屋根及びとい</td> <td rowspan="2">建築板金</td> <td>○内外装板金作業</td> </tr> <tr> <td>・かわらぶき作業</td> </tr> <tr> <td>金属</td> <td>建築板金</td> <td>・内外装板金作業</td> </tr> <tr> <td>左官</td> <td>左官</td> <td>・左官作業</td> </tr> <tr> <td rowspan="3">建具</td> <td rowspan="3">建具製作</td> <td>・木製建具手加工作業</td> </tr> <tr> <td>・木製建具機械加工作業</td> </tr> <tr> <td>○ビル用サッシ施工作業</td> </tr> <tr> <td></td> <td>ガラス施工</td> <td>・ガラス工事作業</td> </tr> <tr> <td>塗装</td> <td>塗装</td> <td>○建築塗装作業</td> </tr> <tr> <td rowspan="5">内装</td> <td rowspan="5">内装仕上げ施工</td> <td>・プラスチック系床仕上げ工事作業</td> </tr> <tr> <td>・カーペット系床仕上げ工事作業</td> </tr> <tr> <td>・鋼製下地工事作業</td> </tr> <tr> <td>・ボード仕上げ工事作業</td> </tr> <tr> <td>・カーテン工事作業</td> </tr> <tr> <td></td> <td></td> <td>・木質系床仕上げ工事作業</td> </tr> <tr> <td></td> <td>表装</td> <td>・表具作業 ・ 壁装作業</td> </tr> <tr> <td>配管</td> <td>配管</td> <td>・建築配管作業</td> </tr> <tr> <td>植栽</td> <td>造園</td> <td>・造園工事作業</td> </tr> <tr> <td>機械設備</td> <td>冷凍空気調和機器施工</td> <td>・冷凍空気調和機器施工作業</td> </tr> </tbody> </table> | 工事種目 | 技能検定職種 | 技 能 検 定 作 業 | 仮設 | とび | ○とび作業 | 鉄筋 | 鉄筋施工 | ・鉄筋組立て作業 | コンクリート | コンクリート圧送施工 | ・コンクリート圧送工事作業 | 型枠 | 型枠施工 | ・型枠工事作業 | 鉄骨 | 鉄工 | ○構造物鉄工作業 | 防水 | 防水施工 | ・アスファルト防水工事作業 | ・ウレタンゴム系塗膜防水工事作業 | ・アクリルゴム系塗膜防水工事作業 | ・合成ゴムシート防水工事作業 | ・塩化ビニルシート防水工事作業 |  |  | ・セメント系防水工事作業 |  |  | ・シーリング防水工事作業 |  |  | ・改質777防水シート工法防水工事作業 |  |  | ・改質777防水シート常温粘着工法防水工事作業 |  |  | ・FRP防水工事作業 | タイル | タイル張り | ・タイル張り作業 | 木 | 建築大工 | ・大工工事作業 | 屋根及びとい | 建築板金 | ○内外装板金作業 | ・かわらぶき作業 | 金属 | 建築板金 | ・内外装板金作業 | 左官 | 左官 | ・左官作業 | 建具 | 建具製作 | ・木製建具手加工作業 | ・木製建具機械加工作業 | ○ビル用サッシ施工作業 |  | ガラス施工 | ・ガラス工事作業 | 塗装 | 塗装 | ○建築塗装作業 | 内装 | 内装仕上げ施工 | ・プラスチック系床仕上げ工事作業 | ・カーペット系床仕上げ工事作業 | ・鋼製下地工事作業 | ・ボード仕上げ工事作業 | ・カーテン工事作業 |  |  | ・木質系床仕上げ工事作業 |  | 表装 | ・表具作業 ・ 壁装作業 | 配管 | 配管 | ・建築配管作業 | 植栽 | 造園 | ・造園工事作業 | 機械設備 | 冷凍空気調和機器施工 | ・冷凍空気調和機器施工作業 |
| 項 目          | 建築工事                                                                                                                                                                                                                                                                                                                                                                                                                                                                                                                                                                                                                                                                                                                                                                                                                                                                                                                                                                                                                                                                                                                                                                                                                                                                                                                                                                                                                                                                                                                                                                                                                                                                                                                                   | 電気工事                    | 管 工 事                                                                                                                                                                                                                                                                                                                                                                                                                                                                                                                                                                                                                                                                                                                                                                                                                                                                                                                                                                                                                                                                                                                                                                                                                                                                                                                                                                                                                                                                                                                                                                                                                                                                                                                                                                                                                                                                                                                                                                                                                                                                                                                                                                                                                                                                                                                                                                                                                                                                                                                                                                                                                                                                                                                                                                                                                                                                                                                                                                                                                                                                                                                                                                                                                                                                                                                                                                                                                                                                                                                                                                                                                                                                                                                       | 空調工事           | そ の 他                                                                                                                                                                                                                                                                                                                                                                                                                                                                                                                                                                                                                                                                                                                                                                                                                                                                     |         |        |       |        |             |    |              |   |    |             |        |    |       |    |    |  |              |   |  |  |  |  |            |   |  |  |  |  |         |   |  |  |  |  |            |  |   |   |   |  |             |   |  |  |  |  |              |  |  |   |  |  |             |  |  |  |  |  |         |   |  |  |  |  |           |  |   |   |   |  |      |   |  |  |  |  |            |   |  |  |  |  |            |   |  |  |  |  |                                                                                                                                                                                                                                                                                                                                                                                                                                                                                                                                                                                                                                                                                                                                                                                                                                                                                                                                                                                                                                                                                                                                                                                                                                                                                                                                                                                                                                                                                                                                                                                                                                                                                                                                                                                                                                                                                                                                                                                                                                                                                                                                                                                                                                                                                                                                                                                                                 |      |        |             |    |    |       |    |      |          |        |            |               |    |      |         |    |    |          |    |      |               |                  |                  |                |                 |  |  |              |  |  |              |  |  |                     |  |  |                         |  |  |            |     |       |          |   |      |         |        |      |          |          |    |      |          |    |    |       |    |      |            |             |             |  |       |          |    |    |         |    |         |                  |                 |           |             |           |  |  |              |  |    |              |    |    |         |    |    |         |      |            |               |
| 梁、壁、床スリープ入れ  |                                                                                                                                                                                                                                                                                                                                                                                                                                                                                                                                                                                                                                                                                                                                                                                                                                                                                                                                                                                                                                                                                                                                                                                                                                                                                                                                                                                                                                                                                                                                                                                                                                                                                                                                        | ○                       | ○                                                                                                                                                                                                                                                                                                                                                                                                                                                                                                                                                                                                                                                                                                                                                                                                                                                                                                                                                                                                                                                                                                                                                                                                                                                                                                                                                                                                                                                                                                                                                                                                                                                                                                                                                                                                                                                                                                                                                                                                                                                                                                                                                                                                                                                                                                                                                                                                                                                                                                                                                                                                                                                                                                                                                                                                                                                                                                                                                                                                                                                                                                                                                                                                                                                                                                                                                                                                                                                                                                                                                                                                                                                                                                                           | ○              |                                                                                                                                                                                                                                                                                                                                                                                                                                                                                                                                                                                                                                                                                                                                                                                                                                                                           |         |        |       |        |             |    |              |   |    |             |        |    |       |    |    |  |              |   |  |  |  |  |            |   |  |  |  |  |         |   |  |  |  |  |            |  |   |   |   |  |             |   |  |  |  |  |              |  |  |   |  |  |             |  |  |  |  |  |         |   |  |  |  |  |           |  |   |   |   |  |      |   |  |  |  |  |            |   |  |  |  |  |            |   |  |  |  |  |                                                                                                                                                                                                                                                                                                                                                                                                                                                                                                                                                                                                                                                                                                                                                                                                                                                                                                                                                                                                                                                                                                                                                                                                                                                                                                                                                                                                                                                                                                                                                                                                                                                                                                                                                                                                                                                                                                                                                                                                                                                                                                                                                                                                                                                                                                                                                                                                                 |      |        |             |    |    |       |    |      |          |        |            |               |    |      |         |    |    |          |    |      |               |                  |                  |                |                 |  |  |              |  |  |              |  |  |                     |  |  |                         |  |  |            |     |       |          |   |      |         |        |      |          |          |    |      |          |    |    |       |    |      |            |             |             |  |       |          |    |    |         |    |         |                  |                 |           |             |           |  |  |              |  |    |              |    |    |         |    |    |         |      |            |               |
| 同上穴埋補修       |                                                                                                                                                                                                                                                                                                                                                                                                                                                                                                                                                                                                                                                                                                                                                                                                                                                                                                                                                                                                                                                                                                                                                                                                                                                                                                                                                                                                                                                                                                                                                                                                                                                                                                                                        | ○                       | ○                                                                                                                                                                                                                                                                                                                                                                                                                                                                                                                                                                                                                                                                                                                                                                                                                                                                                                                                                                                                                                                                                                                                                                                                                                                                                                                                                                                                                                                                                                                                                                                                                                                                                                                                                                                                                                                                                                                                                                                                                                                                                                                                                                                                                                                                                                                                                                                                                                                                                                                                                                                                                                                                                                                                                                                                                                                                                                                                                                                                                                                                                                                                                                                                                                                                                                                                                                                                                                                                                                                                                                                                                                                                                                                           | ○              |                                                                                                                                                                                                                                                                                                                                                                                                                                                                                                                                                                                                                                                                                                                                                                                                                                                                           |         |        |       |        |             |    |              |   |    |             |        |    |       |    |    |  |              |   |  |  |  |  |            |   |  |  |  |  |         |   |  |  |  |  |            |  |   |   |   |  |             |   |  |  |  |  |              |  |  |   |  |  |             |  |  |  |  |  |         |   |  |  |  |  |           |  |   |   |   |  |      |   |  |  |  |  |            |   |  |  |  |  |            |   |  |  |  |  |                                                                                                                                                                                                                                                                                                                                                                                                                                                                                                                                                                                                                                                                                                                                                                                                                                                                                                                                                                                                                                                                                                                                                                                                                                                                                                                                                                                                                                                                                                                                                                                                                                                                                                                                                                                                                                                                                                                                                                                                                                                                                                                                                                                                                                                                                                                                                                                                                 |      |        |             |    |    |       |    |      |          |        |            |               |    |      |         |    |    |          |    |      |               |                  |                  |                |                 |  |  |              |  |  |              |  |  |                     |  |  |                         |  |  |            |     |       |          |   |      |         |        |      |          |          |    |      |          |    |    |       |    |      |            |             |             |  |       |          |    |    |         |    |         |                  |                 |           |             |           |  |  |              |  |    |              |    |    |         |    |    |         |      |            |               |
| スリープ開口補強(鉄筋) | ○                                                                                                                                                                                                                                                                                                                                                                                                                                                                                                                                                                                                                                                                                                                                                                                                                                                                                                                                                                                                                                                                                                                                                                                                                                                                                                                                                                                                                                                                                                                                                                                                                                                                                                                                      |                         |                                                                                                                                                                                                                                                                                                                                                                                                                                                                                                                                                                                                                                                                                                                                                                                                                                                                                                                                                                                                                                                                                                                                                                                                                                                                                                                                                                                                                                                                                                                                                                                                                                                                                                                                                                                                                                                                                                                                                                                                                                                                                                                                                                                                                                                                                                                                                                                                                                                                                                                                                                                                                                                                                                                                                                                                                                                                                                                                                                                                                                                                                                                                                                                                                                                                                                                                                                                                                                                                                                                                                                                                                                                                                                                             |                |                                                                                                                                                                                                                                                                                                                                                                                                                                                                                                                                                                                                                                                                                                                                                                                                                                                                           |         |        |       |        |             |    |              |   |    |             |        |    |       |    |    |  |              |   |  |  |  |  |            |   |  |  |  |  |         |   |  |  |  |  |            |  |   |   |   |  |             |   |  |  |  |  |              |  |  |   |  |  |             |  |  |  |  |  |         |   |  |  |  |  |           |  |   |   |   |  |      |   |  |  |  |  |            |   |  |  |  |  |            |   |  |  |  |  |                                                                                                                                                                                                                                                                                                                                                                                                                                                                                                                                                                                                                                                                                                                                                                                                                                                                                                                                                                                                                                                                                                                                                                                                                                                                                                                                                                                                                                                                                                                                                                                                                                                                                                                                                                                                                                                                                                                                                                                                                                                                                                                                                                                                                                                                                                                                                                                                                 |      |        |             |    |    |       |    |      |          |        |            |               |    |      |         |    |    |          |    |      |               |                  |                  |                |                 |  |  |              |  |  |              |  |  |                     |  |  |                         |  |  |            |     |       |          |   |      |         |        |      |          |          |    |      |          |    |    |       |    |      |            |             |             |  |       |          |    |    |         |    |         |                  |                 |           |             |           |  |  |              |  |    |              |    |    |         |    |    |         |      |            |               |
| 同上(リンブレン等)   | ○                                                                                                                                                                                                                                                                                                                                                                                                                                                                                                                                                                                                                                                                                                                                                                                                                                                                                                                                                                                                                                                                                                                                                                                                                                                                                                                                                                                                                                                                                                                                                                                                                                                                                                                                      |                         |                                                                                                                                                                                                                                                                                                                                                                                                                                                                                                                                                                                                                                                                                                                                                                                                                                                                                                                                                                                                                                                                                                                                                                                                                                                                                                                                                                                                                                                                                                                                                                                                                                                                                                                                                                                                                                                                                                                                                                                                                                                                                                                                                                                                                                                                                                                                                                                                                                                                                                                                                                                                                                                                                                                                                                                                                                                                                                                                                                                                                                                                                                                                                                                                                                                                                                                                                                                                                                                                                                                                                                                                                                                                                                                             |                |                                                                                                                                                                                                                                                                                                                                                                                                                                                                                                                                                                                                                                                                                                                                                                                                                                                                           |         |        |       |        |             |    |              |   |    |             |        |    |       |    |    |  |              |   |  |  |  |  |            |   |  |  |  |  |         |   |  |  |  |  |            |  |   |   |   |  |             |   |  |  |  |  |              |  |  |   |  |  |             |  |  |  |  |  |         |   |  |  |  |  |           |  |   |   |   |  |      |   |  |  |  |  |            |   |  |  |  |  |            |   |  |  |  |  |                                                                                                                                                                                                                                                                                                                                                                                                                                                                                                                                                                                                                                                                                                                                                                                                                                                                                                                                                                                                                                                                                                                                                                                                                                                                                                                                                                                                                                                                                                                                                                                                                                                                                                                                                                                                                                                                                                                                                                                                                                                                                                                                                                                                                                                                                                                                                                                                                 |      |        |             |    |    |       |    |      |          |        |            |               |    |      |         |    |    |          |    |      |               |                  |                  |                |                 |  |  |              |  |  |              |  |  |                     |  |  |                         |  |  |            |     |       |          |   |      |         |        |      |          |          |    |      |          |    |    |       |    |      |            |             |             |  |       |          |    |    |         |    |         |                  |                 |           |             |           |  |  |              |  |    |              |    |    |         |    |    |         |      |            |               |
| 床、天井点検口      | ○                                                                                                                                                                                                                                                                                                                                                                                                                                                                                                                                                                                                                                                                                                                                                                                                                                                                                                                                                                                                                                                                                                                                                                                                                                                                                                                                                                                                                                                                                                                                                                                                                                                                                                                                      |                         |                                                                                                                                                                                                                                                                                                                                                                                                                                                                                                                                                                                                                                                                                                                                                                                                                                                                                                                                                                                                                                                                                                                                                                                                                                                                                                                                                                                                                                                                                                                                                                                                                                                                                                                                                                                                                                                                                                                                                                                                                                                                                                                                                                                                                                                                                                                                                                                                                                                                                                                                                                                                                                                                                                                                                                                                                                                                                                                                                                                                                                                                                                                                                                                                                                                                                                                                                                                                                                                                                                                                                                                                                                                                                                                             |                |                                                                                                                                                                                                                                                                                                                                                                                                                                                                                                                                                                                                                                                                                                                                                                                                                                                                           |         |        |       |        |             |    |              |   |    |             |        |    |       |    |    |  |              |   |  |  |  |  |            |   |  |  |  |  |         |   |  |  |  |  |            |  |   |   |   |  |             |   |  |  |  |  |              |  |  |   |  |  |             |  |  |  |  |  |         |   |  |  |  |  |           |  |   |   |   |  |      |   |  |  |  |  |            |   |  |  |  |  |            |   |  |  |  |  |                                                                                                                                                                                                                                                                                                                                                                                                                                                                                                                                                                                                                                                                                                                                                                                                                                                                                                                                                                                                                                                                                                                                                                                                                                                                                                                                                                                                                                                                                                                                                                                                                                                                                                                                                                                                                                                                                                                                                                                                                                                                                                                                                                                                                                                                                                                                                                                                                 |      |        |             |    |    |       |    |      |          |        |            |               |    |      |         |    |    |          |    |      |               |                  |                  |                |                 |  |  |              |  |  |              |  |  |                     |  |  |                         |  |  |            |     |       |          |   |      |         |        |      |          |          |    |      |          |    |    |       |    |      |            |             |             |  |       |          |    |    |         |    |         |                  |                 |           |             |           |  |  |              |  |    |              |    |    |         |    |    |         |      |            |               |
| 設備機器天井開口墨出   |                                                                                                                                                                                                                                                                                                                                                                                                                                                                                                                                                                                                                                                                                                                                                                                                                                                                                                                                                                                                                                                                                                                                                                                                                                                                                                                                                                                                                                                                                                                                                                                                                                                                                                                                        | ○                       | ○                                                                                                                                                                                                                                                                                                                                                                                                                                                                                                                                                                                                                                                                                                                                                                                                                                                                                                                                                                                                                                                                                                                                                                                                                                                                                                                                                                                                                                                                                                                                                                                                                                                                                                                                                                                                                                                                                                                                                                                                                                                                                                                                                                                                                                                                                                                                                                                                                                                                                                                                                                                                                                                                                                                                                                                                                                                                                                                                                                                                                                                                                                                                                                                                                                                                                                                                                                                                                                                                                                                                                                                                                                                                                                                           | ○              |                                                                                                                                                                                                                                                                                                                                                                                                                                                                                                                                                                                                                                                                                                                                                                                                                                                                           |         |        |       |        |             |    |              |   |    |             |        |    |       |    |    |  |              |   |  |  |  |  |            |   |  |  |  |  |         |   |  |  |  |  |            |  |   |   |   |  |             |   |  |  |  |  |              |  |  |   |  |  |             |  |  |  |  |  |         |   |  |  |  |  |           |  |   |   |   |  |      |   |  |  |  |  |            |   |  |  |  |  |            |   |  |  |  |  |                                                                                                                                                                                                                                                                                                                                                                                                                                                                                                                                                                                                                                                                                                                                                                                                                                                                                                                                                                                                                                                                                                                                                                                                                                                                                                                                                                                                                                                                                                                                                                                                                                                                                                                                                                                                                                                                                                                                                                                                                                                                                                                                                                                                                                                                                                                                                                                                                 |      |        |             |    |    |       |    |      |          |        |            |               |    |      |         |    |    |          |    |      |               |                  |                  |                |                 |  |  |              |  |  |              |  |  |                     |  |  |                         |  |  |            |     |       |          |   |      |         |        |      |          |          |    |      |          |    |    |       |    |      |            |             |             |  |       |          |    |    |         |    |         |                  |                 |           |             |           |  |  |              |  |    |              |    |    |         |    |    |         |      |            |               |
| 同上切込み及び開口補強  | ○                                                                                                                                                                                                                                                                                                                                                                                                                                                                                                                                                                                                                                                                                                                                                                                                                                                                                                                                                                                                                                                                                                                                                                                                                                                                                                                                                                                                                                                                                                                                                                                                                                                                                                                                      |                         |                                                                                                                                                                                                                                                                                                                                                                                                                                                                                                                                                                                                                                                                                                                                                                                                                                                                                                                                                                                                                                                                                                                                                                                                                                                                                                                                                                                                                                                                                                                                                                                                                                                                                                                                                                                                                                                                                                                                                                                                                                                                                                                                                                                                                                                                                                                                                                                                                                                                                                                                                                                                                                                                                                                                                                                                                                                                                                                                                                                                                                                                                                                                                                                                                                                                                                                                                                                                                                                                                                                                                                                                                                                                                                                             |                |                                                                                                                                                                                                                                                                                                                                                                                                                                                                                                                                                                                                                                                                                                                                                                                                                                                                           |         |        |       |        |             |    |              |   |    |             |        |    |       |    |    |  |              |   |  |  |  |  |            |   |  |  |  |  |         |   |  |  |  |  |            |  |   |   |   |  |             |   |  |  |  |  |              |  |  |   |  |  |             |  |  |  |  |  |         |   |  |  |  |  |           |  |   |   |   |  |      |   |  |  |  |  |            |   |  |  |  |  |            |   |  |  |  |  |                                                                                                                                                                                                                                                                                                                                                                                                                                                                                                                                                                                                                                                                                                                                                                                                                                                                                                                                                                                                                                                                                                                                                                                                                                                                                                                                                                                                                                                                                                                                                                                                                                                                                                                                                                                                                                                                                                                                                                                                                                                                                                                                                                                                                                                                                                                                                                                                                 |      |        |             |    |    |       |    |      |          |        |            |               |    |      |         |    |    |          |    |      |               |                  |                  |                |                 |  |  |              |  |  |              |  |  |                     |  |  |                         |  |  |            |     |       |          |   |      |         |        |      |          |          |    |      |          |    |    |       |    |      |            |             |             |  |       |          |    |    |         |    |         |                  |                 |           |             |           |  |  |              |  |    |              |    |    |         |    |    |         |      |            |               |
| 衛生器具取付のブロック壁 |                                                                                                                                                                                                                                                                                                                                                                                                                                                                                                                                                                                                                                                                                                                                                                                                                                                                                                                                                                                                                                                                                                                                                                                                                                                                                                                                                                                                                                                                                                                                                                                                                                                                                                                                        |                         | ○                                                                                                                                                                                                                                                                                                                                                                                                                                                                                                                                                                                                                                                                                                                                                                                                                                                                                                                                                                                                                                                                                                                                                                                                                                                                                                                                                                                                                                                                                                                                                                                                                                                                                                                                                                                                                                                                                                                                                                                                                                                                                                                                                                                                                                                                                                                                                                                                                                                                                                                                                                                                                                                                                                                                                                                                                                                                                                                                                                                                                                                                                                                                                                                                                                                                                                                                                                                                                                                                                                                                                                                                                                                                                                                           |                |                                                                                                                                                                                                                                                                                                                                                                                                                                                                                                                                                                                                                                                                                                                                                                                                                                                                           |         |        |       |        |             |    |              |   |    |             |        |    |       |    |    |  |              |   |  |  |  |  |            |   |  |  |  |  |         |   |  |  |  |  |            |  |   |   |   |  |             |   |  |  |  |  |              |  |  |   |  |  |             |  |  |  |  |  |         |   |  |  |  |  |           |  |   |   |   |  |      |   |  |  |  |  |            |   |  |  |  |  |            |   |  |  |  |  |                                                                                                                                                                                                                                                                                                                                                                                                                                                                                                                                                                                                                                                                                                                                                                                                                                                                                                                                                                                                                                                                                                                                                                                                                                                                                                                                                                                                                                                                                                                                                                                                                                                                                                                                                                                                                                                                                                                                                                                                                                                                                                                                                                                                                                                                                                                                                                                                                 |      |        |             |    |    |       |    |      |          |        |            |               |    |      |         |    |    |          |    |      |               |                  |                  |                |                 |  |  |              |  |  |              |  |  |                     |  |  |                         |  |  |            |     |       |          |   |      |         |        |      |          |          |    |      |          |    |    |       |    |      |            |             |             |  |       |          |    |    |         |    |         |                  |                 |           |             |           |  |  |              |  |    |              |    |    |         |    |    |         |      |            |               |
| 空洞部分のモルタル埋め  |                                                                                                                                                                                                                                                                                                                                                                                                                                                                                                                                                                                                                                                                                                                                                                                                                                                                                                                                                                                                                                                                                                                                                                                                                                                                                                                                                                                                                                                                                                                                                                                                                                                                                                                                        |                         |                                                                                                                                                                                                                                                                                                                                                                                                                                                                                                                                                                                                                                                                                                                                                                                                                                                                                                                                                                                                                                                                                                                                                                                                                                                                                                                                                                                                                                                                                                                                                                                                                                                                                                                                                                                                                                                                                                                                                                                                                                                                                                                                                                                                                                                                                                                                                                                                                                                                                                                                                                                                                                                                                                                                                                                                                                                                                                                                                                                                                                                                                                                                                                                                                                                                                                                                                                                                                                                                                                                                                                                                                                                                                                                             |                |                                                                                                                                                                                                                                                                                                                                                                                                                                                                                                                                                                                                                                                                                                                                                                                                                                                                           |         |        |       |        |             |    |              |   |    |             |        |    |       |    |    |  |              |   |  |  |  |  |            |   |  |  |  |  |         |   |  |  |  |  |            |  |   |   |   |  |             |   |  |  |  |  |              |  |  |   |  |  |             |  |  |  |  |  |         |   |  |  |  |  |           |  |   |   |   |  |      |   |  |  |  |  |            |   |  |  |  |  |            |   |  |  |  |  |                                                                                                                                                                                                                                                                                                                                                                                                                                                                                                                                                                                                                                                                                                                                                                                                                                                                                                                                                                                                                                                                                                                                                                                                                                                                                                                                                                                                                                                                                                                                                                                                                                                                                                                                                                                                                                                                                                                                                                                                                                                                                                                                                                                                                                                                                                                                                                                                                 |      |        |             |    |    |       |    |      |          |        |            |               |    |      |         |    |    |          |    |      |               |                  |                  |                |                 |  |  |              |  |  |              |  |  |                     |  |  |                         |  |  |            |     |       |          |   |      |         |        |      |          |          |    |      |          |    |    |       |    |      |            |             |             |  |       |          |    |    |         |    |         |                  |                 |           |             |           |  |  |              |  |    |              |    |    |         |    |    |         |      |            |               |
| 襖樋(皿まで)      | ○                                                                                                                                                                                                                                                                                                                                                                                                                                                                                                                                                                                                                                                                                                                                                                                                                                                                                                                                                                                                                                                                                                                                                                                                                                                                                                                                                                                                                                                                                                                                                                                                                                                                                                                                      |                         |                                                                                                                                                                                                                                                                                                                                                                                                                                                                                                                                                                                                                                                                                                                                                                                                                                                                                                                                                                                                                                                                                                                                                                                                                                                                                                                                                                                                                                                                                                                                                                                                                                                                                                                                                                                                                                                                                                                                                                                                                                                                                                                                                                                                                                                                                                                                                                                                                                                                                                                                                                                                                                                                                                                                                                                                                                                                                                                                                                                                                                                                                                                                                                                                                                                                                                                                                                                                                                                                                                                                                                                                                                                                                                                             |                |                                                                                                                                                                                                                                                                                                                                                                                                                                                                                                                                                                                                                                                                                                                                                                                                                                                                           |         |        |       |        |             |    |              |   |    |             |        |    |       |    |    |  |              |   |  |  |  |  |            |   |  |  |  |  |         |   |  |  |  |  |            |  |   |   |   |  |             |   |  |  |  |  |              |  |  |   |  |  |             |  |  |  |  |  |         |   |  |  |  |  |           |  |   |   |   |  |      |   |  |  |  |  |            |   |  |  |  |  |            |   |  |  |  |  |                                                                                                                                                                                                                                                                                                                                                                                                                                                                                                                                                                                                                                                                                                                                                                                                                                                                                                                                                                                                                                                                                                                                                                                                                                                                                                                                                                                                                                                                                                                                                                                                                                                                                                                                                                                                                                                                                                                                                                                                                                                                                                                                                                                                                                                                                                                                                                                                                 |      |        |             |    |    |       |    |      |          |        |            |               |    |      |         |    |    |          |    |      |               |                  |                  |                |                 |  |  |              |  |  |              |  |  |                     |  |  |                         |  |  |            |     |       |          |   |      |         |        |      |          |          |    |      |          |    |    |       |    |      |            |             |             |  |       |          |    |    |         |    |         |                  |                 |           |             |           |  |  |              |  |    |              |    |    |         |    |    |         |      |            |               |
| 盤、便器等の箱入れ    |                                                                                                                                                                                                                                                                                                                                                                                                                                                                                                                                                                                                                                                                                                                                                                                                                                                                                                                                                                                                                                                                                                                                                                                                                                                                                                                                                                                                                                                                                                                                                                                                                                                                                                                                        | ○                       | ○                                                                                                                                                                                                                                                                                                                                                                                                                                                                                                                                                                                                                                                                                                                                                                                                                                                                                                                                                                                                                                                                                                                                                                                                                                                                                                                                                                                                                                                                                                                                                                                                                                                                                                                                                                                                                                                                                                                                                                                                                                                                                                                                                                                                                                                                                                                                                                                                                                                                                                                                                                                                                                                                                                                                                                                                                                                                                                                                                                                                                                                                                                                                                                                                                                                                                                                                                                                                                                                                                                                                                                                                                                                                                                                           | ○              |                                                                                                                                                                                                                                                                                                                                                                                                                                                                                                                                                                                                                                                                                                                                                                                                                                                                           |         |        |       |        |             |    |              |   |    |             |        |    |       |    |    |  |              |   |  |  |  |  |            |   |  |  |  |  |         |   |  |  |  |  |            |  |   |   |   |  |             |   |  |  |  |  |              |  |  |   |  |  |             |  |  |  |  |  |         |   |  |  |  |  |           |  |   |   |   |  |      |   |  |  |  |  |            |   |  |  |  |  |            |   |  |  |  |  |                                                                                                                                                                                                                                                                                                                                                                                                                                                                                                                                                                                                                                                                                                                                                                                                                                                                                                                                                                                                                                                                                                                                                                                                                                                                                                                                                                                                                                                                                                                                                                                                                                                                                                                                                                                                                                                                                                                                                                                                                                                                                                                                                                                                                                                                                                                                                                                                                 |      |        |             |    |    |       |    |      |          |        |            |               |    |      |         |    |    |          |    |      |               |                  |                  |                |                 |  |  |              |  |  |              |  |  |                     |  |  |                         |  |  |            |     |       |          |   |      |         |        |      |          |          |    |      |          |    |    |       |    |      |            |             |             |  |       |          |    |    |         |    |         |                  |                 |           |             |           |  |  |              |  |    |              |    |    |         |    |    |         |      |            |               |
| 同上補強         | ○                                                                                                                                                                                                                                                                                                                                                                                                                                                                                                                                                                                                                                                                                                                                                                                                                                                                                                                                                                                                                                                                                                                                                                                                                                                                                                                                                                                                                                                                                                                                                                                                                                                                                                                                      |                         |                                                                                                                                                                                                                                                                                                                                                                                                                                                                                                                                                                                                                                                                                                                                                                                                                                                                                                                                                                                                                                                                                                                                                                                                                                                                                                                                                                                                                                                                                                                                                                                                                                                                                                                                                                                                                                                                                                                                                                                                                                                                                                                                                                                                                                                                                                                                                                                                                                                                                                                                                                                                                                                                                                                                                                                                                                                                                                                                                                                                                                                                                                                                                                                                                                                                                                                                                                                                                                                                                                                                                                                                                                                                                                                             |                |                                                                                                                                                                                                                                                                                                                                                                                                                                                                                                                                                                                                                                                                                                                                                                                                                                                                           |         |        |       |        |             |    |              |   |    |             |        |    |       |    |    |  |              |   |  |  |  |  |            |   |  |  |  |  |         |   |  |  |  |  |            |  |   |   |   |  |             |   |  |  |  |  |              |  |  |   |  |  |             |  |  |  |  |  |         |   |  |  |  |  |           |  |   |   |   |  |      |   |  |  |  |  |            |   |  |  |  |  |            |   |  |  |  |  |                                                                                                                                                                                                                                                                                                                                                                                                                                                                                                                                                                                                                                                                                                                                                                                                                                                                                                                                                                                                                                                                                                                                                                                                                                                                                                                                                                                                                                                                                                                                                                                                                                                                                                                                                                                                                                                                                                                                                                                                                                                                                                                                                                                                                                                                                                                                                                                                                 |      |        |             |    |    |       |    |      |          |        |            |               |    |      |         |    |    |          |    |      |               |                  |                  |                |                 |  |  |              |  |  |              |  |  |                     |  |  |                         |  |  |            |     |       |          |   |      |         |        |      |          |          |    |      |          |    |    |       |    |      |            |             |             |  |       |          |    |    |         |    |         |                  |                 |           |             |           |  |  |              |  |    |              |    |    |         |    |    |         |      |            |               |
| 給排水ガラリ取り付け   | ○                                                                                                                                                                                                                                                                                                                                                                                                                                                                                                                                                                                                                                                                                                                                                                                                                                                                                                                                                                                                                                                                                                                                                                                                                                                                                                                                                                                                                                                                                                                                                                                                                                                                                                                                      |                         |                                                                                                                                                                                                                                                                                                                                                                                                                                                                                                                                                                                                                                                                                                                                                                                                                                                                                                                                                                                                                                                                                                                                                                                                                                                                                                                                                                                                                                                                                                                                                                                                                                                                                                                                                                                                                                                                                                                                                                                                                                                                                                                                                                                                                                                                                                                                                                                                                                                                                                                                                                                                                                                                                                                                                                                                                                                                                                                                                                                                                                                                                                                                                                                                                                                                                                                                                                                                                                                                                                                                                                                                                                                                                                                             |                |                                                                                                                                                                                                                                                                                                                                                                                                                                                                                                                                                                                                                                                                                                                                                                                                                                                                           |         |        |       |        |             |    |              |   |    |             |        |    |       |    |    |  |              |   |  |  |  |  |            |   |  |  |  |  |         |   |  |  |  |  |            |  |   |   |   |  |             |   |  |  |  |  |              |  |  |   |  |  |             |  |  |  |  |  |         |   |  |  |  |  |           |  |   |   |   |  |      |   |  |  |  |  |            |   |  |  |  |  |            |   |  |  |  |  |                                                                                                                                                                                                                                                                                                                                                                                                                                                                                                                                                                                                                                                                                                                                                                                                                                                                                                                                                                                                                                                                                                                                                                                                                                                                                                                                                                                                                                                                                                                                                                                                                                                                                                                                                                                                                                                                                                                                                                                                                                                                                                                                                                                                                                                                                                                                                                                                                 |      |        |             |    |    |       |    |      |          |        |            |               |    |      |         |    |    |          |    |      |               |                  |                  |                |                 |  |  |              |  |  |              |  |  |                     |  |  |                         |  |  |            |     |       |          |   |      |         |        |      |          |          |    |      |          |    |    |       |    |      |            |             |             |  |       |          |    |    |         |    |         |                  |                 |           |             |           |  |  |              |  |    |              |    |    |         |    |    |         |      |            |               |
| 空調機器類の基礎工事   | ○                                                                                                                                                                                                                                                                                                                                                                                                                                                                                                                                                                                                                                                                                                                                                                                                                                                                                                                                                                                                                                                                                                                                                                                                                                                                                                                                                                                                                                                                                                                                                                                                                                                                                                                                      |                         |                                                                                                                                                                                                                                                                                                                                                                                                                                                                                                                                                                                                                                                                                                                                                                                                                                                                                                                                                                                                                                                                                                                                                                                                                                                                                                                                                                                                                                                                                                                                                                                                                                                                                                                                                                                                                                                                                                                                                                                                                                                                                                                                                                                                                                                                                                                                                                                                                                                                                                                                                                                                                                                                                                                                                                                                                                                                                                                                                                                                                                                                                                                                                                                                                                                                                                                                                                                                                                                                                                                                                                                                                                                                                                                             |                |                                                                                                                                                                                                                                                                                                                                                                                                                                                                                                                                                                                                                                                                                                                                                                                                                                                                           |         |        |       |        |             |    |              |   |    |             |        |    |       |    |    |  |              |   |  |  |  |  |            |   |  |  |  |  |         |   |  |  |  |  |            |  |   |   |   |  |             |   |  |  |  |  |              |  |  |   |  |  |             |  |  |  |  |  |         |   |  |  |  |  |           |  |   |   |   |  |      |   |  |  |  |  |            |   |  |  |  |  |            |   |  |  |  |  |                                                                                                                                                                                                                                                                                                                                                                                                                                                                                                                                                                                                                                                                                                                                                                                                                                                                                                                                                                                                                                                                                                                                                                                                                                                                                                                                                                                                                                                                                                                                                                                                                                                                                                                                                                                                                                                                                                                                                                                                                                                                                                                                                                                                                                                                                                                                                                                                                 |      |        |             |    |    |       |    |      |          |        |            |               |    |      |         |    |    |          |    |      |               |                  |                  |                |                 |  |  |              |  |  |              |  |  |                     |  |  |                         |  |  |            |     |       |          |   |      |         |        |      |          |          |    |      |          |    |    |       |    |      |            |             |             |  |       |          |    |    |         |    |         |                  |                 |           |             |           |  |  |              |  |    |              |    |    |         |    |    |         |      |            |               |
| 工事種目         | 技能検定職種                                                                                                                                                                                                                                                                                                                                                                                                                                                                                                                                                                                                                                                                                                                                                                                                                                                                                                                                                                                                                                                                                                                                                                                                                                                                                                                                                                                                                                                                                                                                                                                                                                                                                                                                 | 技 能 検 定 作 業             |                                                                                                                                                                                                                                                                                                                                                                                                                                                                                                                                                                                                                                                                                                                                                                                                                                                                                                                                                                                                                                                                                                                                                                                                                                                                                                                                                                                                                                                                                                                                                                                                                                                                                                                                                                                                                                                                                                                                                                                                                                                                                                                                                                                                                                                                                                                                                                                                                                                                                                                                                                                                                                                                                                                                                                                                                                                                                                                                                                                                                                                                                                                                                                                                                                                                                                                                                                                                                                                                                                                                                                                                                                                                                                                             |                |                                                                                                                                                                                                                                                                                                                                                                                                                                                                                                                                                                                                                                                                                                                                                                                                                                                                           |         |        |       |        |             |    |              |   |    |             |        |    |       |    |    |  |              |   |  |  |  |  |            |   |  |  |  |  |         |   |  |  |  |  |            |  |   |   |   |  |             |   |  |  |  |  |              |  |  |   |  |  |             |  |  |  |  |  |         |   |  |  |  |  |           |  |   |   |   |  |      |   |  |  |  |  |            |   |  |  |  |  |            |   |  |  |  |  |                                                                                                                                                                                                                                                                                                                                                                                                                                                                                                                                                                                                                                                                                                                                                                                                                                                                                                                                                                                                                                                                                                                                                                                                                                                                                                                                                                                                                                                                                                                                                                                                                                                                                                                                                                                                                                                                                                                                                                                                                                                                                                                                                                                                                                                                                                                                                                                                                 |      |        |             |    |    |       |    |      |          |        |            |               |    |      |         |    |    |          |    |      |               |                  |                  |                |                 |  |  |              |  |  |              |  |  |                     |  |  |                         |  |  |            |     |       |          |   |      |         |        |      |          |          |    |      |          |    |    |       |    |      |            |             |             |  |       |          |    |    |         |    |         |                  |                 |           |             |           |  |  |              |  |    |              |    |    |         |    |    |         |      |            |               |
| 仮設           | とび                                                                                                                                                                                                                                                                                                                                                                                                                                                                                                                                                                                                                                                                                                                                                                                                                                                                                                                                                                                                                                                                                                                                                                                                                                                                                                                                                                                                                                                                                                                                                                                                                                                                                                                                     | ○とび作業                   |                                                                                                                                                                                                                                                                                                                                                                                                                                                                                                                                                                                                                                                                                                                                                                                                                                                                                                                                                                                                                                                                                                                                                                                                                                                                                                                                                                                                                                                                                                                                                                                                                                                                                                                                                                                                                                                                                                                                                                                                                                                                                                                                                                                                                                                                                                                                                                                                                                                                                                                                                                                                                                                                                                                                                                                                                                                                                                                                                                                                                                                                                                                                                                                                                                                                                                                                                                                                                                                                                                                                                                                                                                                                                                                             |                |                                                                                                                                                                                                                                                                                                                                                                                                                                                                                                                                                                                                                                                                                                                                                                                                                                                                           |         |        |       |        |             |    |              |   |    |             |        |    |       |    |    |  |              |   |  |  |  |  |            |   |  |  |  |  |         |   |  |  |  |  |            |  |   |   |   |  |             |   |  |  |  |  |              |  |  |   |  |  |             |  |  |  |  |  |         |   |  |  |  |  |           |  |   |   |   |  |      |   |  |  |  |  |            |   |  |  |  |  |            |   |  |  |  |  |                                                                                                                                                                                                                                                                                                                                                                                                                                                                                                                                                                                                                                                                                                                                                                                                                                                                                                                                                                                                                                                                                                                                                                                                                                                                                                                                                                                                                                                                                                                                                                                                                                                                                                                                                                                                                                                                                                                                                                                                                                                                                                                                                                                                                                                                                                                                                                                                                 |      |        |             |    |    |       |    |      |          |        |            |               |    |      |         |    |    |          |    |      |               |                  |                  |                |                 |  |  |              |  |  |              |  |  |                     |  |  |                         |  |  |            |     |       |          |   |      |         |        |      |          |          |    |      |          |    |    |       |    |      |            |             |             |  |       |          |    |    |         |    |         |                  |                 |           |             |           |  |  |              |  |    |              |    |    |         |    |    |         |      |            |               |
| 鉄筋           | 鉄筋施工                                                                                                                                                                                                                                                                                                                                                                                                                                                                                                                                                                                                                                                                                                                                                                                                                                                                                                                                                                                                                                                                                                                                                                                                                                                                                                                                                                                                                                                                                                                                                                                                                                                                                                                                   | ・鉄筋組立て作業                |                                                                                                                                                                                                                                                                                                                                                                                                                                                                                                                                                                                                                                                                                                                                                                                                                                                                                                                                                                                                                                                                                                                                                                                                                                                                                                                                                                                                                                                                                                                                                                                                                                                                                                                                                                                                                                                                                                                                                                                                                                                                                                                                                                                                                                                                                                                                                                                                                                                                                                                                                                                                                                                                                                                                                                                                                                                                                                                                                                                                                                                                                                                                                                                                                                                                                                                                                                                                                                                                                                                                                                                                                                                                                                                             |                |                                                                                                                                                                                                                                                                                                                                                                                                                                                                                                                                                                                                                                                                                                                                                                                                                                                                           |         |        |       |        |             |    |              |   |    |             |        |    |       |    |    |  |              |   |  |  |  |  |            |   |  |  |  |  |         |   |  |  |  |  |            |  |   |   |   |  |             |   |  |  |  |  |              |  |  |   |  |  |             |  |  |  |  |  |         |   |  |  |  |  |           |  |   |   |   |  |      |   |  |  |  |  |            |   |  |  |  |  |            |   |  |  |  |  |                                                                                                                                                                                                                                                                                                                                                                                                                                                                                                                                                                                                                                                                                                                                                                                                                                                                                                                                                                                                                                                                                                                                                                                                                                                                                                                                                                                                                                                                                                                                                                                                                                                                                                                                                                                                                                                                                                                                                                                                                                                                                                                                                                                                                                                                                                                                                                                                                 |      |        |             |    |    |       |    |      |          |        |            |               |    |      |         |    |    |          |    |      |               |                  |                  |                |                 |  |  |              |  |  |              |  |  |                     |  |  |                         |  |  |            |     |       |          |   |      |         |        |      |          |          |    |      |          |    |    |       |    |      |            |             |             |  |       |          |    |    |         |    |         |                  |                 |           |             |           |  |  |              |  |    |              |    |    |         |    |    |         |      |            |               |
| コンクリート       | コンクリート圧送施工                                                                                                                                                                                                                                                                                                                                                                                                                                                                                                                                                                                                                                                                                                                                                                                                                                                                                                                                                                                                                                                                                                                                                                                                                                                                                                                                                                                                                                                                                                                                                                                                                                                                                                                             | ・コンクリート圧送工事作業           |                                                                                                                                                                                                                                                                                                                                                                                                                                                                                                                                                                                                                                                                                                                                                                                                                                                                                                                                                                                                                                                                                                                                                                                                                                                                                                                                                                                                                                                                                                                                                                                                                                                                                                                                                                                                                                                                                                                                                                                                                                                                                                                                                                                                                                                                                                                                                                                                                                                                                                                                                                                                                                                                                                                                                                                                                                                                                                                                                                                                                                                                                                                                                                                                                                                                                                                                                                                                                                                                                                                                                                                                                                                                                                                             |                |                                                                                                                                                                                                                                                                                                                                                                                                                                                                                                                                                                                                                                                                                                                                                                                                                                                                           |         |        |       |        |             |    |              |   |    |             |        |    |       |    |    |  |              |   |  |  |  |  |            |   |  |  |  |  |         |   |  |  |  |  |            |  |   |   |   |  |             |   |  |  |  |  |              |  |  |   |  |  |             |  |  |  |  |  |         |   |  |  |  |  |           |  |   |   |   |  |      |   |  |  |  |  |            |   |  |  |  |  |            |   |  |  |  |  |                                                                                                                                                                                                                                                                                                                                                                                                                                                                                                                                                                                                                                                                                                                                                                                                                                                                                                                                                                                                                                                                                                                                                                                                                                                                                                                                                                                                                                                                                                                                                                                                                                                                                                                                                                                                                                                                                                                                                                                                                                                                                                                                                                                                                                                                                                                                                                                                                 |      |        |             |    |    |       |    |      |          |        |            |               |    |      |         |    |    |          |    |      |               |                  |                  |                |                 |  |  |              |  |  |              |  |  |                     |  |  |                         |  |  |            |     |       |          |   |      |         |        |      |          |          |    |      |          |    |    |       |    |      |            |             |             |  |       |          |    |    |         |    |         |                  |                 |           |             |           |  |  |              |  |    |              |    |    |         |    |    |         |      |            |               |
| 型枠           | 型枠施工                                                                                                                                                                                                                                                                                                                                                                                                                                                                                                                                                                                                                                                                                                                                                                                                                                                                                                                                                                                                                                                                                                                                                                                                                                                                                                                                                                                                                                                                                                                                                                                                                                                                                                                                   | ・型枠工事作業                 |                                                                                                                                                                                                                                                                                                                                                                                                                                                                                                                                                                                                                                                                                                                                                                                                                                                                                                                                                                                                                                                                                                                                                                                                                                                                                                                                                                                                                                                                                                                                                                                                                                                                                                                                                                                                                                                                                                                                                                                                                                                                                                                                                                                                                                                                                                                                                                                                                                                                                                                                                                                                                                                                                                                                                                                                                                                                                                                                                                                                                                                                                                                                                                                                                                                                                                                                                                                                                                                                                                                                                                                                                                                                                                                             |                |                                                                                                                                                                                                                                                                                                                                                                                                                                                                                                                                                                                                                                                                                                                                                                                                                                                                           |         |        |       |        |             |    |              |   |    |             |        |    |       |    |    |  |              |   |  |  |  |  |            |   |  |  |  |  |         |   |  |  |  |  |            |  |   |   |   |  |             |   |  |  |  |  |              |  |  |   |  |  |             |  |  |  |  |  |         |   |  |  |  |  |           |  |   |   |   |  |      |   |  |  |  |  |            |   |  |  |  |  |            |   |  |  |  |  |                                                                                                                                                                                                                                                                                                                                                                                                                                                                                                                                                                                                                                                                                                                                                                                                                                                                                                                                                                                                                                                                                                                                                                                                                                                                                                                                                                                                                                                                                                                                                                                                                                                                                                                                                                                                                                                                                                                                                                                                                                                                                                                                                                                                                                                                                                                                                                                                                 |      |        |             |    |    |       |    |      |          |        |            |               |    |      |         |    |    |          |    |      |               |                  |                  |                |                 |  |  |              |  |  |              |  |  |                     |  |  |                         |  |  |            |     |       |          |   |      |         |        |      |          |          |    |      |          |    |    |       |    |      |            |             |             |  |       |          |    |    |         |    |         |                  |                 |           |             |           |  |  |              |  |    |              |    |    |         |    |    |         |      |            |               |
| 鉄骨           | 鉄工                                                                                                                                                                                                                                                                                                                                                                                                                                                                                                                                                                                                                                                                                                                                                                                                                                                                                                                                                                                                                                                                                                                                                                                                                                                                                                                                                                                                                                                                                                                                                                                                                                                                                                                                     | ○構造物鉄工作業                |                                                                                                                                                                                                                                                                                                                                                                                                                                                                                                                                                                                                                                                                                                                                                                                                                                                                                                                                                                                                                                                                                                                                                                                                                                                                                                                                                                                                                                                                                                                                                                                                                                                                                                                                                                                                                                                                                                                                                                                                                                                                                                                                                                                                                                                                                                                                                                                                                                                                                                                                                                                                                                                                                                                                                                                                                                                                                                                                                                                                                                                                                                                                                                                                                                                                                                                                                                                                                                                                                                                                                                                                                                                                                                                             |                |                                                                                                                                                                                                                                                                                                                                                                                                                                                                                                                                                                                                                                                                                                                                                                                                                                                                           |         |        |       |        |             |    |              |   |    |             |        |    |       |    |    |  |              |   |  |  |  |  |            |   |  |  |  |  |         |   |  |  |  |  |            |  |   |   |   |  |             |   |  |  |  |  |              |  |  |   |  |  |             |  |  |  |  |  |         |   |  |  |  |  |           |  |   |   |   |  |      |   |  |  |  |  |            |   |  |  |  |  |            |   |  |  |  |  |                                                                                                                                                                                                                                                                                                                                                                                                                                                                                                                                                                                                                                                                                                                                                                                                                                                                                                                                                                                                                                                                                                                                                                                                                                                                                                                                                                                                                                                                                                                                                                                                                                                                                                                                                                                                                                                                                                                                                                                                                                                                                                                                                                                                                                                                                                                                                                                                                 |      |        |             |    |    |       |    |      |          |        |            |               |    |      |         |    |    |          |    |      |               |                  |                  |                |                 |  |  |              |  |  |              |  |  |                     |  |  |                         |  |  |            |     |       |          |   |      |         |        |      |          |          |    |      |          |    |    |       |    |      |            |             |             |  |       |          |    |    |         |    |         |                  |                 |           |             |           |  |  |              |  |    |              |    |    |         |    |    |         |      |            |               |
| 防水           | 防水施工                                                                                                                                                                                                                                                                                                                                                                                                                                                                                                                                                                                                                                                                                                                                                                                                                                                                                                                                                                                                                                                                                                                                                                                                                                                                                                                                                                                                                                                                                                                                                                                                                                                                                                                                   | ・アスファルト防水工事作業           |                                                                                                                                                                                                                                                                                                                                                                                                                                                                                                                                                                                                                                                                                                                                                                                                                                                                                                                                                                                                                                                                                                                                                                                                                                                                                                                                                                                                                                                                                                                                                                                                                                                                                                                                                                                                                                                                                                                                                                                                                                                                                                                                                                                                                                                                                                                                                                                                                                                                                                                                                                                                                                                                                                                                                                                                                                                                                                                                                                                                                                                                                                                                                                                                                                                                                                                                                                                                                                                                                                                                                                                                                                                                                                                             |                |                                                                                                                                                                                                                                                                                                                                                                                                                                                                                                                                                                                                                                                                                                                                                                                                                                                                           |         |        |       |        |             |    |              |   |    |             |        |    |       |    |    |  |              |   |  |  |  |  |            |   |  |  |  |  |         |   |  |  |  |  |            |  |   |   |   |  |             |   |  |  |  |  |              |  |  |   |  |  |             |  |  |  |  |  |         |   |  |  |  |  |           |  |   |   |   |  |      |   |  |  |  |  |            |   |  |  |  |  |            |   |  |  |  |  |                                                                                                                                                                                                                                                                                                                                                                                                                                                                                                                                                                                                                                                                                                                                                                                                                                                                                                                                                                                                                                                                                                                                                                                                                                                                                                                                                                                                                                                                                                                                                                                                                                                                                                                                                                                                                                                                                                                                                                                                                                                                                                                                                                                                                                                                                                                                                                                                                 |      |        |             |    |    |       |    |      |          |        |            |               |    |      |         |    |    |          |    |      |               |                  |                  |                |                 |  |  |              |  |  |              |  |  |                     |  |  |                         |  |  |            |     |       |          |   |      |         |        |      |          |          |    |      |          |    |    |       |    |      |            |             |             |  |       |          |    |    |         |    |         |                  |                 |           |             |           |  |  |              |  |    |              |    |    |         |    |    |         |      |            |               |
|              |                                                                                                                                                                                                                                                                                                                                                                                                                                                                                                                                                                                                                                                                                                                                                                                                                                                                                                                                                                                                                                                                                                                                                                                                                                                                                                                                                                                                                                                                                                                                                                                                                                                                                                                                        | ・ウレタンゴム系塗膜防水工事作業        |                                                                                                                                                                                                                                                                                                                                                                                                                                                                                                                                                                                                                                                                                                                                                                                                                                                                                                                                                                                                                                                                                                                                                                                                                                                                                                                                                                                                                                                                                                                                                                                                                                                                                                                                                                                                                                                                                                                                                                                                                                                                                                                                                                                                                                                                                                                                                                                                                                                                                                                                                                                                                                                                                                                                                                                                                                                                                                                                                                                                                                                                                                                                                                                                                                                                                                                                                                                                                                                                                                                                                                                                                                                                                                                             |                |                                                                                                                                                                                                                                                                                                                                                                                                                                                                                                                                                                                                                                                                                                                                                                                                                                                                           |         |        |       |        |             |    |              |   |    |             |        |    |       |    |    |  |              |   |  |  |  |  |            |   |  |  |  |  |         |   |  |  |  |  |            |  |   |   |   |  |             |   |  |  |  |  |              |  |  |   |  |  |             |  |  |  |  |  |         |   |  |  |  |  |           |  |   |   |   |  |      |   |  |  |  |  |            |   |  |  |  |  |            |   |  |  |  |  |                                                                                                                                                                                                                                                                                                                                                                                                                                                                                                                                                                                                                                                                                                                                                                                                                                                                                                                                                                                                                                                                                                                                                                                                                                                                                                                                                                                                                                                                                                                                                                                                                                                                                                                                                                                                                                                                                                                                                                                                                                                                                                                                                                                                                                                                                                                                                                                                                 |      |        |             |    |    |       |    |      |          |        |            |               |    |      |         |    |    |          |    |      |               |                  |                  |                |                 |  |  |              |  |  |              |  |  |                     |  |  |                         |  |  |            |     |       |          |   |      |         |        |      |          |          |    |      |          |    |    |       |    |      |            |             |             |  |       |          |    |    |         |    |         |                  |                 |           |             |           |  |  |              |  |    |              |    |    |         |    |    |         |      |            |               |
|              |                                                                                                                                                                                                                                                                                                                                                                                                                                                                                                                                                                                                                                                                                                                                                                                                                                                                                                                                                                                                                                                                                                                                                                                                                                                                                                                                                                                                                                                                                                                                                                                                                                                                                                                                        | ・アクリルゴム系塗膜防水工事作業        |                                                                                                                                                                                                                                                                                                                                                                                                                                                                                                                                                                                                                                                                                                                                                                                                                                                                                                                                                                                                                                                                                                                                                                                                                                                                                                                                                                                                                                                                                                                                                                                                                                                                                                                                                                                                                                                                                                                                                                                                                                                                                                                                                                                                                                                                                                                                                                                                                                                                                                                                                                                                                                                                                                                                                                                                                                                                                                                                                                                                                                                                                                                                                                                                                                                                                                                                                                                                                                                                                                                                                                                                                                                                                                                             |                |                                                                                                                                                                                                                                                                                                                                                                                                                                                                                                                                                                                                                                                                                                                                                                                                                                                                           |         |        |       |        |             |    |              |   |    |             |        |    |       |    |    |  |              |   |  |  |  |  |            |   |  |  |  |  |         |   |  |  |  |  |            |  |   |   |   |  |             |   |  |  |  |  |              |  |  |   |  |  |             |  |  |  |  |  |         |   |  |  |  |  |           |  |   |   |   |  |      |   |  |  |  |  |            |   |  |  |  |  |            |   |  |  |  |  |                                                                                                                                                                                                                                                                                                                                                                                                                                                                                                                                                                                                                                                                                                                                                                                                                                                                                                                                                                                                                                                                                                                                                                                                                                                                                                                                                                                                                                                                                                                                                                                                                                                                                                                                                                                                                                                                                                                                                                                                                                                                                                                                                                                                                                                                                                                                                                                                                 |      |        |             |    |    |       |    |      |          |        |            |               |    |      |         |    |    |          |    |      |               |                  |                  |                |                 |  |  |              |  |  |              |  |  |                     |  |  |                         |  |  |            |     |       |          |   |      |         |        |      |          |          |    |      |          |    |    |       |    |      |            |             |             |  |       |          |    |    |         |    |         |                  |                 |           |             |           |  |  |              |  |    |              |    |    |         |    |    |         |      |            |               |
|              |                                                                                                                                                                                                                                                                                                                                                                                                                                                                                                                                                                                                                                                                                                                                                                                                                                                                                                                                                                                                                                                                                                                                                                                                                                                                                                                                                                                                                                                                                                                                                                                                                                                                                                                                        | ・合成ゴムシート防水工事作業          |                                                                                                                                                                                                                                                                                                                                                                                                                                                                                                                                                                                                                                                                                                                                                                                                                                                                                                                                                                                                                                                                                                                                                                                                                                                                                                                                                                                                                                                                                                                                                                                                                                                                                                                                                                                                                                                                                                                                                                                                                                                                                                                                                                                                                                                                                                                                                                                                                                                                                                                                                                                                                                                                                                                                                                                                                                                                                                                                                                                                                                                                                                                                                                                                                                                                                                                                                                                                                                                                                                                                                                                                                                                                                                                             |                |                                                                                                                                                                                                                                                                                                                                                                                                                                                                                                                                                                                                                                                                                                                                                                                                                                                                           |         |        |       |        |             |    |              |   |    |             |        |    |       |    |    |  |              |   |  |  |  |  |            |   |  |  |  |  |         |   |  |  |  |  |            |  |   |   |   |  |             |   |  |  |  |  |              |  |  |   |  |  |             |  |  |  |  |  |         |   |  |  |  |  |           |  |   |   |   |  |      |   |  |  |  |  |            |   |  |  |  |  |            |   |  |  |  |  |                                                                                                                                                                                                                                                                                                                                                                                                                                                                                                                                                                                                                                                                                                                                                                                                                                                                                                                                                                                                                                                                                                                                                                                                                                                                                                                                                                                                                                                                                                                                                                                                                                                                                                                                                                                                                                                                                                                                                                                                                                                                                                                                                                                                                                                                                                                                                                                                                 |      |        |             |    |    |       |    |      |          |        |            |               |    |      |         |    |    |          |    |      |               |                  |                  |                |                 |  |  |              |  |  |              |  |  |                     |  |  |                         |  |  |            |     |       |          |   |      |         |        |      |          |          |    |      |          |    |    |       |    |      |            |             |             |  |       |          |    |    |         |    |         |                  |                 |           |             |           |  |  |              |  |    |              |    |    |         |    |    |         |      |            |               |
|              |                                                                                                                                                                                                                                                                                                                                                                                                                                                                                                                                                                                                                                                                                                                                                                                                                                                                                                                                                                                                                                                                                                                                                                                                                                                                                                                                                                                                                                                                                                                                                                                                                                                                                                                                        | ・塩化ビニルシート防水工事作業         |                                                                                                                                                                                                                                                                                                                                                                                                                                                                                                                                                                                                                                                                                                                                                                                                                                                                                                                                                                                                                                                                                                                                                                                                                                                                                                                                                                                                                                                                                                                                                                                                                                                                                                                                                                                                                                                                                                                                                                                                                                                                                                                                                                                                                                                                                                                                                                                                                                                                                                                                                                                                                                                                                                                                                                                                                                                                                                                                                                                                                                                                                                                                                                                                                                                                                                                                                                                                                                                                                                                                                                                                                                                                                                                             |                |                                                                                                                                                                                                                                                                                                                                                                                                                                                                                                                                                                                                                                                                                                                                                                                                                                                                           |         |        |       |        |             |    |              |   |    |             |        |    |       |    |    |  |              |   |  |  |  |  |            |   |  |  |  |  |         |   |  |  |  |  |            |  |   |   |   |  |             |   |  |  |  |  |              |  |  |   |  |  |             |  |  |  |  |  |         |   |  |  |  |  |           |  |   |   |   |  |      |   |  |  |  |  |            |   |  |  |  |  |            |   |  |  |  |  |                                                                                                                                                                                                                                                                                                                                                                                                                                                                                                                                                                                                                                                                                                                                                                                                                                                                                                                                                                                                                                                                                                                                                                                                                                                                                                                                                                                                                                                                                                                                                                                                                                                                                                                                                                                                                                                                                                                                                                                                                                                                                                                                                                                                                                                                                                                                                                                                                 |      |        |             |    |    |       |    |      |          |        |            |               |    |      |         |    |    |          |    |      |               |                  |                  |                |                 |  |  |              |  |  |              |  |  |                     |  |  |                         |  |  |            |     |       |          |   |      |         |        |      |          |          |    |      |          |    |    |       |    |      |            |             |             |  |       |          |    |    |         |    |         |                  |                 |           |             |           |  |  |              |  |    |              |    |    |         |    |    |         |      |            |               |
|              |                                                                                                                                                                                                                                                                                                                                                                                                                                                                                                                                                                                                                                                                                                                                                                                                                                                                                                                                                                                                                                                                                                                                                                                                                                                                                                                                                                                                                                                                                                                                                                                                                                                                                                                                        | ・セメント系防水工事作業            |                                                                                                                                                                                                                                                                                                                                                                                                                                                                                                                                                                                                                                                                                                                                                                                                                                                                                                                                                                                                                                                                                                                                                                                                                                                                                                                                                                                                                                                                                                                                                                                                                                                                                                                                                                                                                                                                                                                                                                                                                                                                                                                                                                                                                                                                                                                                                                                                                                                                                                                                                                                                                                                                                                                                                                                                                                                                                                                                                                                                                                                                                                                                                                                                                                                                                                                                                                                                                                                                                                                                                                                                                                                                                                                             |                |                                                                                                                                                                                                                                                                                                                                                                                                                                                                                                                                                                                                                                                                                                                                                                                                                                                                           |         |        |       |        |             |    |              |   |    |             |        |    |       |    |    |  |              |   |  |  |  |  |            |   |  |  |  |  |         |   |  |  |  |  |            |  |   |   |   |  |             |   |  |  |  |  |              |  |  |   |  |  |             |  |  |  |  |  |         |   |  |  |  |  |           |  |   |   |   |  |      |   |  |  |  |  |            |   |  |  |  |  |            |   |  |  |  |  |                                                                                                                                                                                                                                                                                                                                                                                                                                                                                                                                                                                                                                                                                                                                                                                                                                                                                                                                                                                                                                                                                                                                                                                                                                                                                                                                                                                                                                                                                                                                                                                                                                                                                                                                                                                                                                                                                                                                                                                                                                                                                                                                                                                                                                                                                                                                                                                                                 |      |        |             |    |    |       |    |      |          |        |            |               |    |      |         |    |    |          |    |      |               |                  |                  |                |                 |  |  |              |  |  |              |  |  |                     |  |  |                         |  |  |            |     |       |          |   |      |         |        |      |          |          |    |      |          |    |    |       |    |      |            |             |             |  |       |          |    |    |         |    |         |                  |                 |           |             |           |  |  |              |  |    |              |    |    |         |    |    |         |      |            |               |
|              |                                                                                                                                                                                                                                                                                                                                                                                                                                                                                                                                                                                                                                                                                                                                                                                                                                                                                                                                                                                                                                                                                                                                                                                                                                                                                                                                                                                                                                                                                                                                                                                                                                                                                                                                        | ・シーリング防水工事作業            |                                                                                                                                                                                                                                                                                                                                                                                                                                                                                                                                                                                                                                                                                                                                                                                                                                                                                                                                                                                                                                                                                                                                                                                                                                                                                                                                                                                                                                                                                                                                                                                                                                                                                                                                                                                                                                                                                                                                                                                                                                                                                                                                                                                                                                                                                                                                                                                                                                                                                                                                                                                                                                                                                                                                                                                                                                                                                                                                                                                                                                                                                                                                                                                                                                                                                                                                                                                                                                                                                                                                                                                                                                                                                                                             |                |                                                                                                                                                                                                                                                                                                                                                                                                                                                                                                                                                                                                                                                                                                                                                                                                                                                                           |         |        |       |        |             |    |              |   |    |             |        |    |       |    |    |  |              |   |  |  |  |  |            |   |  |  |  |  |         |   |  |  |  |  |            |  |   |   |   |  |             |   |  |  |  |  |              |  |  |   |  |  |             |  |  |  |  |  |         |   |  |  |  |  |           |  |   |   |   |  |      |   |  |  |  |  |            |   |  |  |  |  |            |   |  |  |  |  |                                                                                                                                                                                                                                                                                                                                                                                                                                                                                                                                                                                                                                                                                                                                                                                                                                                                                                                                                                                                                                                                                                                                                                                                                                                                                                                                                                                                                                                                                                                                                                                                                                                                                                                                                                                                                                                                                                                                                                                                                                                                                                                                                                                                                                                                                                                                                                                                                 |      |        |             |    |    |       |    |      |          |        |            |               |    |      |         |    |    |          |    |      |               |                  |                  |                |                 |  |  |              |  |  |              |  |  |                     |  |  |                         |  |  |            |     |       |          |   |      |         |        |      |          |          |    |      |          |    |    |       |    |      |            |             |             |  |       |          |    |    |         |    |         |                  |                 |           |             |           |  |  |              |  |    |              |    |    |         |    |    |         |      |            |               |
|              |                                                                                                                                                                                                                                                                                                                                                                                                                                                                                                                                                                                                                                                                                                                                                                                                                                                                                                                                                                                                                                                                                                                                                                                                                                                                                                                                                                                                                                                                                                                                                                                                                                                                                                                                        | ・改質777防水シート工法防水工事作業     |                                                                                                                                                                                                                                                                                                                                                                                                                                                                                                                                                                                                                                                                                                                                                                                                                                                                                                                                                                                                                                                                                                                                                                                                                                                                                                                                                                                                                                                                                                                                                                                                                                                                                                                                                                                                                                                                                                                                                                                                                                                                                                                                                                                                                                                                                                                                                                                                                                                                                                                                                                                                                                                                                                                                                                                                                                                                                                                                                                                                                                                                                                                                                                                                                                                                                                                                                                                                                                                                                                                                                                                                                                                                                                                             |                |                                                                                                                                                                                                                                                                                                                                                                                                                                                                                                                                                                                                                                                                                                                                                                                                                                                                           |         |        |       |        |             |    |              |   |    |             |        |    |       |    |    |  |              |   |  |  |  |  |            |   |  |  |  |  |         |   |  |  |  |  |            |  |   |   |   |  |             |   |  |  |  |  |              |  |  |   |  |  |             |  |  |  |  |  |         |   |  |  |  |  |           |  |   |   |   |  |      |   |  |  |  |  |            |   |  |  |  |  |            |   |  |  |  |  |                                                                                                                                                                                                                                                                                                                                                                                                                                                                                                                                                                                                                                                                                                                                                                                                                                                                                                                                                                                                                                                                                                                                                                                                                                                                                                                                                                                                                                                                                                                                                                                                                                                                                                                                                                                                                                                                                                                                                                                                                                                                                                                                                                                                                                                                                                                                                                                                                 |      |        |             |    |    |       |    |      |          |        |            |               |    |      |         |    |    |          |    |      |               |                  |                  |                |                 |  |  |              |  |  |              |  |  |                     |  |  |                         |  |  |            |     |       |          |   |      |         |        |      |          |          |    |      |          |    |    |       |    |      |            |             |             |  |       |          |    |    |         |    |         |                  |                 |           |             |           |  |  |              |  |    |              |    |    |         |    |    |         |      |            |               |
|              |                                                                                                                                                                                                                                                                                                                                                                                                                                                                                                                                                                                                                                                                                                                                                                                                                                                                                                                                                                                                                                                                                                                                                                                                                                                                                                                                                                                                                                                                                                                                                                                                                                                                                                                                        | ・改質777防水シート常温粘着工法防水工事作業 |                                                                                                                                                                                                                                                                                                                                                                                                                                                                                                                                                                                                                                                                                                                                                                                                                                                                                                                                                                                                                                                                                                                                                                                                                                                                                                                                                                                                                                                                                                                                                                                                                                                                                                                                                                                                                                                                                                                                                                                                                                                                                                                                                                                                                                                                                                                                                                                                                                                                                                                                                                                                                                                                                                                                                                                                                                                                                                                                                                                                                                                                                                                                                                                                                                                                                                                                                                                                                                                                                                                                                                                                                                                                                                                             |                |                                                                                                                                                                                                                                                                                                                                                                                                                                                                                                                                                                                                                                                                                                                                                                                                                                                                           |         |        |       |        |             |    |              |   |    |             |        |    |       |    |    |  |              |   |  |  |  |  |            |   |  |  |  |  |         |   |  |  |  |  |            |  |   |   |   |  |             |   |  |  |  |  |              |  |  |   |  |  |             |  |  |  |  |  |         |   |  |  |  |  |           |  |   |   |   |  |      |   |  |  |  |  |            |   |  |  |  |  |            |   |  |  |  |  |                                                                                                                                                                                                                                                                                                                                                                                                                                                                                                                                                                                                                                                                                                                                                                                                                                                                                                                                                                                                                                                                                                                                                                                                                                                                                                                                                                                                                                                                                                                                                                                                                                                                                                                                                                                                                                                                                                                                                                                                                                                                                                                                                                                                                                                                                                                                                                                                                 |      |        |             |    |    |       |    |      |          |        |            |               |    |      |         |    |    |          |    |      |               |                  |                  |                |                 |  |  |              |  |  |              |  |  |                     |  |  |                         |  |  |            |     |       |          |   |      |         |        |      |          |          |    |      |          |    |    |       |    |      |            |             |             |  |       |          |    |    |         |    |         |                  |                 |           |             |           |  |  |              |  |    |              |    |    |         |    |    |         |      |            |               |
|              |                                                                                                                                                                                                                                                                                                                                                                                                                                                                                                                                                                                                                                                                                                                                                                                                                                                                                                                                                                                                                                                                                                                                                                                                                                                                                                                                                                                                                                                                                                                                                                                                                                                                                                                                        | ・FRP防水工事作業              |                                                                                                                                                                                                                                                                                                                                                                                                                                                                                                                                                                                                                                                                                                                                                                                                                                                                                                                                                                                                                                                                                                                                                                                                                                                                                                                                                                                                                                                                                                                                                                                                                                                                                                                                                                                                                                                                                                                                                                                                                                                                                                                                                                                                                                                                                                                                                                                                                                                                                                                                                                                                                                                                                                                                                                                                                                                                                                                                                                                                                                                                                                                                                                                                                                                                                                                                                                                                                                                                                                                                                                                                                                                                                                                             |                |                                                                                                                                                                                                                                                                                                                                                                                                                                                                                                                                                                                                                                                                                                                                                                                                                                                                           |         |        |       |        |             |    |              |   |    |             |        |    |       |    |    |  |              |   |  |  |  |  |            |   |  |  |  |  |         |   |  |  |  |  |            |  |   |   |   |  |             |   |  |  |  |  |              |  |  |   |  |  |             |  |  |  |  |  |         |   |  |  |  |  |           |  |   |   |   |  |      |   |  |  |  |  |            |   |  |  |  |  |            |   |  |  |  |  |                                                                                                                                                                                                                                                                                                                                                                                                                                                                                                                                                                                                                                                                                                                                                                                                                                                                                                                                                                                                                                                                                                                                                                                                                                                                                                                                                                                                                                                                                                                                                                                                                                                                                                                                                                                                                                                                                                                                                                                                                                                                                                                                                                                                                                                                                                                                                                                                                 |      |        |             |    |    |       |    |      |          |        |            |               |    |      |         |    |    |          |    |      |               |                  |                  |                |                 |  |  |              |  |  |              |  |  |                     |  |  |                         |  |  |            |     |       |          |   |      |         |        |      |          |          |    |      |          |    |    |       |    |      |            |             |             |  |       |          |    |    |         |    |         |                  |                 |           |             |           |  |  |              |  |    |              |    |    |         |    |    |         |      |            |               |
| タイル          | タイル張り                                                                                                                                                                                                                                                                                                                                                                                                                                                                                                                                                                                                                                                                                                                                                                                                                                                                                                                                                                                                                                                                                                                                                                                                                                                                                                                                                                                                                                                                                                                                                                                                                                                                                                                                  | ・タイル張り作業                |                                                                                                                                                                                                                                                                                                                                                                                                                                                                                                                                                                                                                                                                                                                                                                                                                                                                                                                                                                                                                                                                                                                                                                                                                                                                                                                                                                                                                                                                                                                                                                                                                                                                                                                                                                                                                                                                                                                                                                                                                                                                                                                                                                                                                                                                                                                                                                                                                                                                                                                                                                                                                                                                                                                                                                                                                                                                                                                                                                                                                                                                                                                                                                                                                                                                                                                                                                                                                                                                                                                                                                                                                                                                                                                             |                |                                                                                                                                                                                                                                                                                                                                                                                                                                                                                                                                                                                                                                                                                                                                                                                                                                                                           |         |        |       |        |             |    |              |   |    |             |        |    |       |    |    |  |              |   |  |  |  |  |            |   |  |  |  |  |         |   |  |  |  |  |            |  |   |   |   |  |             |   |  |  |  |  |              |  |  |   |  |  |             |  |  |  |  |  |         |   |  |  |  |  |           |  |   |   |   |  |      |   |  |  |  |  |            |   |  |  |  |  |            |   |  |  |  |  |                                                                                                                                                                                                                                                                                                                                                                                                                                                                                                                                                                                                                                                                                                                                                                                                                                                                                                                                                                                                                                                                                                                                                                                                                                                                                                                                                                                                                                                                                                                                                                                                                                                                                                                                                                                                                                                                                                                                                                                                                                                                                                                                                                                                                                                                                                                                                                                                                 |      |        |             |    |    |       |    |      |          |        |            |               |    |      |         |    |    |          |    |      |               |                  |                  |                |                 |  |  |              |  |  |              |  |  |                     |  |  |                         |  |  |            |     |       |          |   |      |         |        |      |          |          |    |      |          |    |    |       |    |      |            |             |             |  |       |          |    |    |         |    |         |                  |                 |           |             |           |  |  |              |  |    |              |    |    |         |    |    |         |      |            |               |
| 木            | 建築大工                                                                                                                                                                                                                                                                                                                                                                                                                                                                                                                                                                                                                                                                                                                                                                                                                                                                                                                                                                                                                                                                                                                                                                                                                                                                                                                                                                                                                                                                                                                                                                                                                                                                                                                                   | ・大工工事作業                 |                                                                                                                                                                                                                                                                                                                                                                                                                                                                                                                                                                                                                                                                                                                                                                                                                                                                                                                                                                                                                                                                                                                                                                                                                                                                                                                                                                                                                                                                                                                                                                                                                                                                                                                                                                                                                                                                                                                                                                                                                                                                                                                                                                                                                                                                                                                                                                                                                                                                                                                                                                                                                                                                                                                                                                                                                                                                                                                                                                                                                                                                                                                                                                                                                                                                                                                                                                                                                                                                                                                                                                                                                                                                                                                             |                |                                                                                                                                                                                                                                                                                                                                                                                                                                                                                                                                                                                                                                                                                                                                                                                                                                                                           |         |        |       |        |             |    |              |   |    |             |        |    |       |    |    |  |              |   |  |  |  |  |            |   |  |  |  |  |         |   |  |  |  |  |            |  |   |   |   |  |             |   |  |  |  |  |              |  |  |   |  |  |             |  |  |  |  |  |         |   |  |  |  |  |           |  |   |   |   |  |      |   |  |  |  |  |            |   |  |  |  |  |            |   |  |  |  |  |                                                                                                                                                                                                                                                                                                                                                                                                                                                                                                                                                                                                                                                                                                                                                                                                                                                                                                                                                                                                                                                                                                                                                                                                                                                                                                                                                                                                                                                                                                                                                                                                                                                                                                                                                                                                                                                                                                                                                                                                                                                                                                                                                                                                                                                                                                                                                                                                                 |      |        |             |    |    |       |    |      |          |        |            |               |    |      |         |    |    |          |    |      |               |                  |                  |                |                 |  |  |              |  |  |              |  |  |                     |  |  |                         |  |  |            |     |       |          |   |      |         |        |      |          |          |    |      |          |    |    |       |    |      |            |             |             |  |       |          |    |    |         |    |         |                  |                 |           |             |           |  |  |              |  |    |              |    |    |         |    |    |         |      |            |               |
| 屋根及びとい       | 建築板金                                                                                                                                                                                                                                                                                                                                                                                                                                                                                                                                                                                                                                                                                                                                                                                                                                                                                                                                                                                                                                                                                                                                                                                                                                                                                                                                                                                                                                                                                                                                                                                                                                                                                                                                   | ○内外装板金作業                |                                                                                                                                                                                                                                                                                                                                                                                                                                                                                                                                                                                                                                                                                                                                                                                                                                                                                                                                                                                                                                                                                                                                                                                                                                                                                                                                                                                                                                                                                                                                                                                                                                                                                                                                                                                                                                                                                                                                                                                                                                                                                                                                                                                                                                                                                                                                                                                                                                                                                                                                                                                                                                                                                                                                                                                                                                                                                                                                                                                                                                                                                                                                                                                                                                                                                                                                                                                                                                                                                                                                                                                                                                                                                                                             |                |                                                                                                                                                                                                                                                                                                                                                                                                                                                                                                                                                                                                                                                                                                                                                                                                                                                                           |         |        |       |        |             |    |              |   |    |             |        |    |       |    |    |  |              |   |  |  |  |  |            |   |  |  |  |  |         |   |  |  |  |  |            |  |   |   |   |  |             |   |  |  |  |  |              |  |  |   |  |  |             |  |  |  |  |  |         |   |  |  |  |  |           |  |   |   |   |  |      |   |  |  |  |  |            |   |  |  |  |  |            |   |  |  |  |  |                                                                                                                                                                                                                                                                                                                                                                                                                                                                                                                                                                                                                                                                                                                                                                                                                                                                                                                                                                                                                                                                                                                                                                                                                                                                                                                                                                                                                                                                                                                                                                                                                                                                                                                                                                                                                                                                                                                                                                                                                                                                                                                                                                                                                                                                                                                                                                                                                 |      |        |             |    |    |       |    |      |          |        |            |               |    |      |         |    |    |          |    |      |               |                  |                  |                |                 |  |  |              |  |  |              |  |  |                     |  |  |                         |  |  |            |     |       |          |   |      |         |        |      |          |          |    |      |          |    |    |       |    |      |            |             |             |  |       |          |    |    |         |    |         |                  |                 |           |             |           |  |  |              |  |    |              |    |    |         |    |    |         |      |            |               |
|              |                                                                                                                                                                                                                                                                                                                                                                                                                                                                                                                                                                                                                                                                                                                                                                                                                                                                                                                                                                                                                                                                                                                                                                                                                                                                                                                                                                                                                                                                                                                                                                                                                                                                                                                                        | ・かわらぶき作業                |                                                                                                                                                                                                                                                                                                                                                                                                                                                                                                                                                                                                                                                                                                                                                                                                                                                                                                                                                                                                                                                                                                                                                                                                                                                                                                                                                                                                                                                                                                                                                                                                                                                                                                                                                                                                                                                                                                                                                                                                                                                                                                                                                                                                                                                                                                                                                                                                                                                                                                                                                                                                                                                                                                                                                                                                                                                                                                                                                                                                                                                                                                                                                                                                                                                                                                                                                                                                                                                                                                                                                                                                                                                                                                                             |                |                                                                                                                                                                                                                                                                                                                                                                                                                                                                                                                                                                                                                                                                                                                                                                                                                                                                           |         |        |       |        |             |    |              |   |    |             |        |    |       |    |    |  |              |   |  |  |  |  |            |   |  |  |  |  |         |   |  |  |  |  |            |  |   |   |   |  |             |   |  |  |  |  |              |  |  |   |  |  |             |  |  |  |  |  |         |   |  |  |  |  |           |  |   |   |   |  |      |   |  |  |  |  |            |   |  |  |  |  |            |   |  |  |  |  |                                                                                                                                                                                                                                                                                                                                                                                                                                                                                                                                                                                                                                                                                                                                                                                                                                                                                                                                                                                                                                                                                                                                                                                                                                                                                                                                                                                                                                                                                                                                                                                                                                                                                                                                                                                                                                                                                                                                                                                                                                                                                                                                                                                                                                                                                                                                                                                                                 |      |        |             |    |    |       |    |      |          |        |            |               |    |      |         |    |    |          |    |      |               |                  |                  |                |                 |  |  |              |  |  |              |  |  |                     |  |  |                         |  |  |            |     |       |          |   |      |         |        |      |          |          |    |      |          |    |    |       |    |      |            |             |             |  |       |          |    |    |         |    |         |                  |                 |           |             |           |  |  |              |  |    |              |    |    |         |    |    |         |      |            |               |
| 金属           | 建築板金                                                                                                                                                                                                                                                                                                                                                                                                                                                                                                                                                                                                                                                                                                                                                                                                                                                                                                                                                                                                                                                                                                                                                                                                                                                                                                                                                                                                                                                                                                                                                                                                                                                                                                                                   | ・内外装板金作業                |                                                                                                                                                                                                                                                                                                                                                                                                                                                                                                                                                                                                                                                                                                                                                                                                                                                                                                                                                                                                                                                                                                                                                                                                                                                                                                                                                                                                                                                                                                                                                                                                                                                                                                                                                                                                                                                                                                                                                                                                                                                                                                                                                                                                                                                                                                                                                                                                                                                                                                                                                                                                                                                                                                                                                                                                                                                                                                                                                                                                                                                                                                                                                                                                                                                                                                                                                                                                                                                                                                                                                                                                                                                                                                                             |                |                                                                                                                                                                                                                                                                                                                                                                                                                                                                                                                                                                                                                                                                                                                                                                                                                                                                           |         |        |       |        |             |    |              |   |    |             |        |    |       |    |    |  |              |   |  |  |  |  |            |   |  |  |  |  |         |   |  |  |  |  |            |  |   |   |   |  |             |   |  |  |  |  |              |  |  |   |  |  |             |  |  |  |  |  |         |   |  |  |  |  |           |  |   |   |   |  |      |   |  |  |  |  |            |   |  |  |  |  |            |   |  |  |  |  |                                                                                                                                                                                                                                                                                                                                                                                                                                                                                                                                                                                                                                                                                                                                                                                                                                                                                                                                                                                                                                                                                                                                                                                                                                                                                                                                                                                                                                                                                                                                                                                                                                                                                                                                                                                                                                                                                                                                                                                                                                                                                                                                                                                                                                                                                                                                                                                                                 |      |        |             |    |    |       |    |      |          |        |            |               |    |      |         |    |    |          |    |      |               |                  |                  |                |                 |  |  |              |  |  |              |  |  |                     |  |  |                         |  |  |            |     |       |          |   |      |         |        |      |          |          |    |      |          |    |    |       |    |      |            |             |             |  |       |          |    |    |         |    |         |                  |                 |           |             |           |  |  |              |  |    |              |    |    |         |    |    |         |      |            |               |
| 左官           | 左官                                                                                                                                                                                                                                                                                                                                                                                                                                                                                                                                                                                                                                                                                                                                                                                                                                                                                                                                                                                                                                                                                                                                                                                                                                                                                                                                                                                                                                                                                                                                                                                                                                                                                                                                     | ・左官作業                   |                                                                                                                                                                                                                                                                                                                                                                                                                                                                                                                                                                                                                                                                                                                                                                                                                                                                                                                                                                                                                                                                                                                                                                                                                                                                                                                                                                                                                                                                                                                                                                                                                                                                                                                                                                                                                                                                                                                                                                                                                                                                                                                                                                                                                                                                                                                                                                                                                                                                                                                                                                                                                                                                                                                                                                                                                                                                                                                                                                                                                                                                                                                                                                                                                                                                                                                                                                                                                                                                                                                                                                                                                                                                                                                             |                |                                                                                                                                                                                                                                                                                                                                                                                                                                                                                                                                                                                                                                                                                                                                                                                                                                                                           |         |        |       |        |             |    |              |   |    |             |        |    |       |    |    |  |              |   |  |  |  |  |            |   |  |  |  |  |         |   |  |  |  |  |            |  |   |   |   |  |             |   |  |  |  |  |              |  |  |   |  |  |             |  |  |  |  |  |         |   |  |  |  |  |           |  |   |   |   |  |      |   |  |  |  |  |            |   |  |  |  |  |            |   |  |  |  |  |                                                                                                                                                                                                                                                                                                                                                                                                                                                                                                                                                                                                                                                                                                                                                                                                                                                                                                                                                                                                                                                                                                                                                                                                                                                                                                                                                                                                                                                                                                                                                                                                                                                                                                                                                                                                                                                                                                                                                                                                                                                                                                                                                                                                                                                                                                                                                                                                                 |      |        |             |    |    |       |    |      |          |        |            |               |    |      |         |    |    |          |    |      |               |                  |                  |                |                 |  |  |              |  |  |              |  |  |                     |  |  |                         |  |  |            |     |       |          |   |      |         |        |      |          |          |    |      |          |    |    |       |    |      |            |             |             |  |       |          |    |    |         |    |         |                  |                 |           |             |           |  |  |              |  |    |              |    |    |         |    |    |         |      |            |               |
| 建具           | 建具製作                                                                                                                                                                                                                                                                                                                                                                                                                                                                                                                                                                                                                                                                                                                                                                                                                                                                                                                                                                                                                                                                                                                                                                                                                                                                                                                                                                                                                                                                                                                                                                                                                                                                                                                                   | ・木製建具手加工作業              |                                                                                                                                                                                                                                                                                                                                                                                                                                                                                                                                                                                                                                                                                                                                                                                                                                                                                                                                                                                                                                                                                                                                                                                                                                                                                                                                                                                                                                                                                                                                                                                                                                                                                                                                                                                                                                                                                                                                                                                                                                                                                                                                                                                                                                                                                                                                                                                                                                                                                                                                                                                                                                                                                                                                                                                                                                                                                                                                                                                                                                                                                                                                                                                                                                                                                                                                                                                                                                                                                                                                                                                                                                                                                                                             |                |                                                                                                                                                                                                                                                                                                                                                                                                                                                                                                                                                                                                                                                                                                                                                                                                                                                                           |         |        |       |        |             |    |              |   |    |             |        |    |       |    |    |  |              |   |  |  |  |  |            |   |  |  |  |  |         |   |  |  |  |  |            |  |   |   |   |  |             |   |  |  |  |  |              |  |  |   |  |  |             |  |  |  |  |  |         |   |  |  |  |  |           |  |   |   |   |  |      |   |  |  |  |  |            |   |  |  |  |  |            |   |  |  |  |  |                                                                                                                                                                                                                                                                                                                                                                                                                                                                                                                                                                                                                                                                                                                                                                                                                                                                                                                                                                                                                                                                                                                                                                                                                                                                                                                                                                                                                                                                                                                                                                                                                                                                                                                                                                                                                                                                                                                                                                                                                                                                                                                                                                                                                                                                                                                                                                                                                 |      |        |             |    |    |       |    |      |          |        |            |               |    |      |         |    |    |          |    |      |               |                  |                  |                |                 |  |  |              |  |  |              |  |  |                     |  |  |                         |  |  |            |     |       |          |   |      |         |        |      |          |          |    |      |          |    |    |       |    |      |            |             |             |  |       |          |    |    |         |    |         |                  |                 |           |             |           |  |  |              |  |    |              |    |    |         |    |    |         |      |            |               |
|              |                                                                                                                                                                                                                                                                                                                                                                                                                                                                                                                                                                                                                                                                                                                                                                                                                                                                                                                                                                                                                                                                                                                                                                                                                                                                                                                                                                                                                                                                                                                                                                                                                                                                                                                                        | ・木製建具機械加工作業             |                                                                                                                                                                                                                                                                                                                                                                                                                                                                                                                                                                                                                                                                                                                                                                                                                                                                                                                                                                                                                                                                                                                                                                                                                                                                                                                                                                                                                                                                                                                                                                                                                                                                                                                                                                                                                                                                                                                                                                                                                                                                                                                                                                                                                                                                                                                                                                                                                                                                                                                                                                                                                                                                                                                                                                                                                                                                                                                                                                                                                                                                                                                                                                                                                                                                                                                                                                                                                                                                                                                                                                                                                                                                                                                             |                |                                                                                                                                                                                                                                                                                                                                                                                                                                                                                                                                                                                                                                                                                                                                                                                                                                                                           |         |        |       |        |             |    |              |   |    |             |        |    |       |    |    |  |              |   |  |  |  |  |            |   |  |  |  |  |         |   |  |  |  |  |            |  |   |   |   |  |             |   |  |  |  |  |              |  |  |   |  |  |             |  |  |  |  |  |         |   |  |  |  |  |           |  |   |   |   |  |      |   |  |  |  |  |            |   |  |  |  |  |            |   |  |  |  |  |                                                                                                                                                                                                                                                                                                                                                                                                                                                                                                                                                                                                                                                                                                                                                                                                                                                                                                                                                                                                                                                                                                                                                                                                                                                                                                                                                                                                                                                                                                                                                                                                                                                                                                                                                                                                                                                                                                                                                                                                                                                                                                                                                                                                                                                                                                                                                                                                                 |      |        |             |    |    |       |    |      |          |        |            |               |    |      |         |    |    |          |    |      |               |                  |                  |                |                 |  |  |              |  |  |              |  |  |                     |  |  |                         |  |  |            |     |       |          |   |      |         |        |      |          |          |    |      |          |    |    |       |    |      |            |             |             |  |       |          |    |    |         |    |         |                  |                 |           |             |           |  |  |              |  |    |              |    |    |         |    |    |         |      |            |               |
|              |                                                                                                                                                                                                                                                                                                                                                                                                                                                                                                                                                                                                                                                                                                                                                                                                                                                                                                                                                                                                                                                                                                                                                                                                                                                                                                                                                                                                                                                                                                                                                                                                                                                                                                                                        | ○ビル用サッシ施工作業             |                                                                                                                                                                                                                                                                                                                                                                                                                                                                                                                                                                                                                                                                                                                                                                                                                                                                                                                                                                                                                                                                                                                                                                                                                                                                                                                                                                                                                                                                                                                                                                                                                                                                                                                                                                                                                                                                                                                                                                                                                                                                                                                                                                                                                                                                                                                                                                                                                                                                                                                                                                                                                                                                                                                                                                                                                                                                                                                                                                                                                                                                                                                                                                                                                                                                                                                                                                                                                                                                                                                                                                                                                                                                                                                             |                |                                                                                                                                                                                                                                                                                                                                                                                                                                                                                                                                                                                                                                                                                                                                                                                                                                                                           |         |        |       |        |             |    |              |   |    |             |        |    |       |    |    |  |              |   |  |  |  |  |            |   |  |  |  |  |         |   |  |  |  |  |            |  |   |   |   |  |             |   |  |  |  |  |              |  |  |   |  |  |             |  |  |  |  |  |         |   |  |  |  |  |           |  |   |   |   |  |      |   |  |  |  |  |            |   |  |  |  |  |            |   |  |  |  |  |                                                                                                                                                                                                                                                                                                                                                                                                                                                                                                                                                                                                                                                                                                                                                                                                                                                                                                                                                                                                                                                                                                                                                                                                                                                                                                                                                                                                                                                                                                                                                                                                                                                                                                                                                                                                                                                                                                                                                                                                                                                                                                                                                                                                                                                                                                                                                                                                                 |      |        |             |    |    |       |    |      |          |        |            |               |    |      |         |    |    |          |    |      |               |                  |                  |                |                 |  |  |              |  |  |              |  |  |                     |  |  |                         |  |  |            |     |       |          |   |      |         |        |      |          |          |    |      |          |    |    |       |    |      |            |             |             |  |       |          |    |    |         |    |         |                  |                 |           |             |           |  |  |              |  |    |              |    |    |         |    |    |         |      |            |               |
|              | ガラス施工                                                                                                                                                                                                                                                                                                                                                                                                                                                                                                                                                                                                                                                                                                                                                                                                                                                                                                                                                                                                                                                                                                                                                                                                                                                                                                                                                                                                                                                                                                                                                                                                                                                                                                                                  | ・ガラス工事作業                |                                                                                                                                                                                                                                                                                                                                                                                                                                                                                                                                                                                                                                                                                                                                                                                                                                                                                                                                                                                                                                                                                                                                                                                                                                                                                                                                                                                                                                                                                                                                                                                                                                                                                                                                                                                                                                                                                                                                                                                                                                                                                                                                                                                                                                                                                                                                                                                                                                                                                                                                                                                                                                                                                                                                                                                                                                                                                                                                                                                                                                                                                                                                                                                                                                                                                                                                                                                                                                                                                                                                                                                                                                                                                                                             |                |                                                                                                                                                                                                                                                                                                                                                                                                                                                                                                                                                                                                                                                                                                                                                                                                                                                                           |         |        |       |        |             |    |              |   |    |             |        |    |       |    |    |  |              |   |  |  |  |  |            |   |  |  |  |  |         |   |  |  |  |  |            |  |   |   |   |  |             |   |  |  |  |  |              |  |  |   |  |  |             |  |  |  |  |  |         |   |  |  |  |  |           |  |   |   |   |  |      |   |  |  |  |  |            |   |  |  |  |  |            |   |  |  |  |  |                                                                                                                                                                                                                                                                                                                                                                                                                                                                                                                                                                                                                                                                                                                                                                                                                                                                                                                                                                                                                                                                                                                                                                                                                                                                                                                                                                                                                                                                                                                                                                                                                                                                                                                                                                                                                                                                                                                                                                                                                                                                                                                                                                                                                                                                                                                                                                                                                 |      |        |             |    |    |       |    |      |          |        |            |               |    |      |         |    |    |          |    |      |               |                  |                  |                |                 |  |  |              |  |  |              |  |  |                     |  |  |                         |  |  |            |     |       |          |   |      |         |        |      |          |          |    |      |          |    |    |       |    |      |            |             |             |  |       |          |    |    |         |    |         |                  |                 |           |             |           |  |  |              |  |    |              |    |    |         |    |    |         |      |            |               |
| 塗装           | 塗装                                                                                                                                                                                                                                                                                                                                                                                                                                                                                                                                                                                                                                                                                                                                                                                                                                                                                                                                                                                                                                                                                                                                                                                                                                                                                                                                                                                                                                                                                                                                                                                                                                                                                                                                     | ○建築塗装作業                 |                                                                                                                                                                                                                                                                                                                                                                                                                                                                                                                                                                                                                                                                                                                                                                                                                                                                                                                                                                                                                                                                                                                                                                                                                                                                                                                                                                                                                                                                                                                                                                                                                                                                                                                                                                                                                                                                                                                                                                                                                                                                                                                                                                                                                                                                                                                                                                                                                                                                                                                                                                                                                                                                                                                                                                                                                                                                                                                                                                                                                                                                                                                                                                                                                                                                                                                                                                                                                                                                                                                                                                                                                                                                                                                             |                |                                                                                                                                                                                                                                                                                                                                                                                                                                                                                                                                                                                                                                                                                                                                                                                                                                                                           |         |        |       |        |             |    |              |   |    |             |        |    |       |    |    |  |              |   |  |  |  |  |            |   |  |  |  |  |         |   |  |  |  |  |            |  |   |   |   |  |             |   |  |  |  |  |              |  |  |   |  |  |             |  |  |  |  |  |         |   |  |  |  |  |           |  |   |   |   |  |      |   |  |  |  |  |            |   |  |  |  |  |            |   |  |  |  |  |                                                                                                                                                                                                                                                                                                                                                                                                                                                                                                                                                                                                                                                                                                                                                                                                                                                                                                                                                                                                                                                                                                                                                                                                                                                                                                                                                                                                                                                                                                                                                                                                                                                                                                                                                                                                                                                                                                                                                                                                                                                                                                                                                                                                                                                                                                                                                                                                                 |      |        |             |    |    |       |    |      |          |        |            |               |    |      |         |    |    |          |    |      |               |                  |                  |                |                 |  |  |              |  |  |              |  |  |                     |  |  |                         |  |  |            |     |       |          |   |      |         |        |      |          |          |    |      |          |    |    |       |    |      |            |             |             |  |       |          |    |    |         |    |         |                  |                 |           |             |           |  |  |              |  |    |              |    |    |         |    |    |         |      |            |               |
| 内装           | 内装仕上げ施工                                                                                                                                                                                                                                                                                                                                                                                                                                                                                                                                                                                                                                                                                                                                                                                                                                                                                                                                                                                                                                                                                                                                                                                                                                                                                                                                                                                                                                                                                                                                                                                                                                                                                                                                | ・プラスチック系床仕上げ工事作業        |                                                                                                                                                                                                                                                                                                                                                                                                                                                                                                                                                                                                                                                                                                                                                                                                                                                                                                                                                                                                                                                                                                                                                                                                                                                                                                                                                                                                                                                                                                                                                                                                                                                                                                                                                                                                                                                                                                                                                                                                                                                                                                                                                                                                                                                                                                                                                                                                                                                                                                                                                                                                                                                                                                                                                                                                                                                                                                                                                                                                                                                                                                                                                                                                                                                                                                                                                                                                                                                                                                                                                                                                                                                                                                                             |                |                                                                                                                                                                                                                                                                                                                                                                                                                                                                                                                                                                                                                                                                                                                                                                                                                                                                           |         |        |       |        |             |    |              |   |    |             |        |    |       |    |    |  |              |   |  |  |  |  |            |   |  |  |  |  |         |   |  |  |  |  |            |  |   |   |   |  |             |   |  |  |  |  |              |  |  |   |  |  |             |  |  |  |  |  |         |   |  |  |  |  |           |  |   |   |   |  |      |   |  |  |  |  |            |   |  |  |  |  |            |   |  |  |  |  |                                                                                                                                                                                                                                                                                                                                                                                                                                                                                                                                                                                                                                                                                                                                                                                                                                                                                                                                                                                                                                                                                                                                                                                                                                                                                                                                                                                                                                                                                                                                                                                                                                                                                                                                                                                                                                                                                                                                                                                                                                                                                                                                                                                                                                                                                                                                                                                                                 |      |        |             |    |    |       |    |      |          |        |            |               |    |      |         |    |    |          |    |      |               |                  |                  |                |                 |  |  |              |  |  |              |  |  |                     |  |  |                         |  |  |            |     |       |          |   |      |         |        |      |          |          |    |      |          |    |    |       |    |      |            |             |             |  |       |          |    |    |         |    |         |                  |                 |           |             |           |  |  |              |  |    |              |    |    |         |    |    |         |      |            |               |
|              |                                                                                                                                                                                                                                                                                                                                                                                                                                                                                                                                                                                                                                                                                                                                                                                                                                                                                                                                                                                                                                                                                                                                                                                                                                                                                                                                                                                                                                                                                                                                                                                                                                                                                                                                        | ・カーペット系床仕上げ工事作業         |                                                                                                                                                                                                                                                                                                                                                                                                                                                                                                                                                                                                                                                                                                                                                                                                                                                                                                                                                                                                                                                                                                                                                                                                                                                                                                                                                                                                                                                                                                                                                                                                                                                                                                                                                                                                                                                                                                                                                                                                                                                                                                                                                                                                                                                                                                                                                                                                                                                                                                                                                                                                                                                                                                                                                                                                                                                                                                                                                                                                                                                                                                                                                                                                                                                                                                                                                                                                                                                                                                                                                                                                                                                                                                                             |                |                                                                                                                                                                                                                                                                                                                                                                                                                                                                                                                                                                                                                                                                                                                                                                                                                                                                           |         |        |       |        |             |    |              |   |    |             |        |    |       |    |    |  |              |   |  |  |  |  |            |   |  |  |  |  |         |   |  |  |  |  |            |  |   |   |   |  |             |   |  |  |  |  |              |  |  |   |  |  |             |  |  |  |  |  |         |   |  |  |  |  |           |  |   |   |   |  |      |   |  |  |  |  |            |   |  |  |  |  |            |   |  |  |  |  |                                                                                                                                                                                                                                                                                                                                                                                                                                                                                                                                                                                                                                                                                                                                                                                                                                                                                                                                                                                                                                                                                                                                                                                                                                                                                                                                                                                                                                                                                                                                                                                                                                                                                                                                                                                                                                                                                                                                                                                                                                                                                                                                                                                                                                                                                                                                                                                                                 |      |        |             |    |    |       |    |      |          |        |            |               |    |      |         |    |    |          |    |      |               |                  |                  |                |                 |  |  |              |  |  |              |  |  |                     |  |  |                         |  |  |            |     |       |          |   |      |         |        |      |          |          |    |      |          |    |    |       |    |      |            |             |             |  |       |          |    |    |         |    |         |                  |                 |           |             |           |  |  |              |  |    |              |    |    |         |    |    |         |      |            |               |
|              |                                                                                                                                                                                                                                                                                                                                                                                                                                                                                                                                                                                                                                                                                                                                                                                                                                                                                                                                                                                                                                                                                                                                                                                                                                                                                                                                                                                                                                                                                                                                                                                                                                                                                                                                        | ・鋼製下地工事作業               |                                                                                                                                                                                                                                                                                                                                                                                                                                                                                                                                                                                                                                                                                                                                                                                                                                                                                                                                                                                                                                                                                                                                                                                                                                                                                                                                                                                                                                                                                                                                                                                                                                                                                                                                                                                                                                                                                                                                                                                                                                                                                                                                                                                                                                                                                                                                                                                                                                                                                                                                                                                                                                                                                                                                                                                                                                                                                                                                                                                                                                                                                                                                                                                                                                                                                                                                                                                                                                                                                                                                                                                                                                                                                                                             |                |                                                                                                                                                                                                                                                                                                                                                                                                                                                                                                                                                                                                                                                                                                                                                                                                                                                                           |         |        |       |        |             |    |              |   |    |             |        |    |       |    |    |  |              |   |  |  |  |  |            |   |  |  |  |  |         |   |  |  |  |  |            |  |   |   |   |  |             |   |  |  |  |  |              |  |  |   |  |  |             |  |  |  |  |  |         |   |  |  |  |  |           |  |   |   |   |  |      |   |  |  |  |  |            |   |  |  |  |  |            |   |  |  |  |  |                                                                                                                                                                                                                                                                                                                                                                                                                                                                                                                                                                                                                                                                                                                                                                                                                                                                                                                                                                                                                                                                                                                                                                                                                                                                                                                                                                                                                                                                                                                                                                                                                                                                                                                                                                                                                                                                                                                                                                                                                                                                                                                                                                                                                                                                                                                                                                                                                 |      |        |             |    |    |       |    |      |          |        |            |               |    |      |         |    |    |          |    |      |               |                  |                  |                |                 |  |  |              |  |  |              |  |  |                     |  |  |                         |  |  |            |     |       |          |   |      |         |        |      |          |          |    |      |          |    |    |       |    |      |            |             |             |  |       |          |    |    |         |    |         |                  |                 |           |             |           |  |  |              |  |    |              |    |    |         |    |    |         |      |            |               |
|              |                                                                                                                                                                                                                                                                                                                                                                                                                                                                                                                                                                                                                                                                                                                                                                                                                                                                                                                                                                                                                                                                                                                                                                                                                                                                                                                                                                                                                                                                                                                                                                                                                                                                                                                                        | ・ボード仕上げ工事作業             |                                                                                                                                                                                                                                                                                                                                                                                                                                                                                                                                                                                                                                                                                                                                                                                                                                                                                                                                                                                                                                                                                                                                                                                                                                                                                                                                                                                                                                                                                                                                                                                                                                                                                                                                                                                                                                                                                                                                                                                                                                                                                                                                                                                                                                                                                                                                                                                                                                                                                                                                                                                                                                                                                                                                                                                                                                                                                                                                                                                                                                                                                                                                                                                                                                                                                                                                                                                                                                                                                                                                                                                                                                                                                                                             |                |                                                                                                                                                                                                                                                                                                                                                                                                                                                                                                                                                                                                                                                                                                                                                                                                                                                                           |         |        |       |        |             |    |              |   |    |             |        |    |       |    |    |  |              |   |  |  |  |  |            |   |  |  |  |  |         |   |  |  |  |  |            |  |   |   |   |  |             |   |  |  |  |  |              |  |  |   |  |  |             |  |  |  |  |  |         |   |  |  |  |  |           |  |   |   |   |  |      |   |  |  |  |  |            |   |  |  |  |  |            |   |  |  |  |  |                                                                                                                                                                                                                                                                                                                                                                                                                                                                                                                                                                                                                                                                                                                                                                                                                                                                                                                                                                                                                                                                                                                                                                                                                                                                                                                                                                                                                                                                                                                                                                                                                                                                                                                                                                                                                                                                                                                                                                                                                                                                                                                                                                                                                                                                                                                                                                                                                 |      |        |             |    |    |       |    |      |          |        |            |               |    |      |         |    |    |          |    |      |               |                  |                  |                |                 |  |  |              |  |  |              |  |  |                     |  |  |                         |  |  |            |     |       |          |   |      |         |        |      |          |          |    |      |          |    |    |       |    |      |            |             |             |  |       |          |    |    |         |    |         |                  |                 |           |             |           |  |  |              |  |    |              |    |    |         |    |    |         |      |            |               |
|              |                                                                                                                                                                                                                                                                                                                                                                                                                                                                                                                                                                                                                                                                                                                                                                                                                                                                                                                                                                                                                                                                                                                                                                                                                                                                                                                                                                                                                                                                                                                                                                                                                                                                                                                                        | ・カーテン工事作業               |                                                                                                                                                                                                                                                                                                                                                                                                                                                                                                                                                                                                                                                                                                                                                                                                                                                                                                                                                                                                                                                                                                                                                                                                                                                                                                                                                                                                                                                                                                                                                                                                                                                                                                                                                                                                                                                                                                                                                                                                                                                                                                                                                                                                                                                                                                                                                                                                                                                                                                                                                                                                                                                                                                                                                                                                                                                                                                                                                                                                                                                                                                                                                                                                                                                                                                                                                                                                                                                                                                                                                                                                                                                                                                                             |                |                                                                                                                                                                                                                                                                                                                                                                                                                                                                                                                                                                                                                                                                                                                                                                                                                                                                           |         |        |       |        |             |    |              |   |    |             |        |    |       |    |    |  |              |   |  |  |  |  |            |   |  |  |  |  |         |   |  |  |  |  |            |  |   |   |   |  |             |   |  |  |  |  |              |  |  |   |  |  |             |  |  |  |  |  |         |   |  |  |  |  |           |  |   |   |   |  |      |   |  |  |  |  |            |   |  |  |  |  |            |   |  |  |  |  |                                                                                                                                                                                                                                                                                                                                                                                                                                                                                                                                                                                                                                                                                                                                                                                                                                                                                                                                                                                                                                                                                                                                                                                                                                                                                                                                                                                                                                                                                                                                                                                                                                                                                                                                                                                                                                                                                                                                                                                                                                                                                                                                                                                                                                                                                                                                                                                                                 |      |        |             |    |    |       |    |      |          |        |            |               |    |      |         |    |    |          |    |      |               |                  |                  |                |                 |  |  |              |  |  |              |  |  |                     |  |  |                         |  |  |            |     |       |          |   |      |         |        |      |          |          |    |      |          |    |    |       |    |      |            |             |             |  |       |          |    |    |         |    |         |                  |                 |           |             |           |  |  |              |  |    |              |    |    |         |    |    |         |      |            |               |
|              |                                                                                                                                                                                                                                                                                                                                                                                                                                                                                                                                                                                                                                                                                                                                                                                                                                                                                                                                                                                                                                                                                                                                                                                                                                                                                                                                                                                                                                                                                                                                                                                                                                                                                                                                        | ・木質系床仕上げ工事作業            |                                                                                                                                                                                                                                                                                                                                                                                                                                                                                                                                                                                                                                                                                                                                                                                                                                                                                                                                                                                                                                                                                                                                                                                                                                                                                                                                                                                                                                                                                                                                                                                                                                                                                                                                                                                                                                                                                                                                                                                                                                                                                                                                                                                                                                                                                                                                                                                                                                                                                                                                                                                                                                                                                                                                                                                                                                                                                                                                                                                                                                                                                                                                                                                                                                                                                                                                                                                                                                                                                                                                                                                                                                                                                                                             |                |                                                                                                                                                                                                                                                                                                                                                                                                                                                                                                                                                                                                                                                                                                                                                                                                                                                                           |         |        |       |        |             |    |              |   |    |             |        |    |       |    |    |  |              |   |  |  |  |  |            |   |  |  |  |  |         |   |  |  |  |  |            |  |   |   |   |  |             |   |  |  |  |  |              |  |  |   |  |  |             |  |  |  |  |  |         |   |  |  |  |  |           |  |   |   |   |  |      |   |  |  |  |  |            |   |  |  |  |  |            |   |  |  |  |  |                                                                                                                                                                                                                                                                                                                                                                                                                                                                                                                                                                                                                                                                                                                                                                                                                                                                                                                                                                                                                                                                                                                                                                                                                                                                                                                                                                                                                                                                                                                                                                                                                                                                                                                                                                                                                                                                                                                                                                                                                                                                                                                                                                                                                                                                                                                                                                                                                 |      |        |             |    |    |       |    |      |          |        |            |               |    |      |         |    |    |          |    |      |               |                  |                  |                |                 |  |  |              |  |  |              |  |  |                     |  |  |                         |  |  |            |     |       |          |   |      |         |        |      |          |          |    |      |          |    |    |       |    |      |            |             |             |  |       |          |    |    |         |    |         |                  |                 |           |             |           |  |  |              |  |    |              |    |    |         |    |    |         |      |            |               |
|              | 表装                                                                                                                                                                                                                                                                                                                                                                                                                                                                                                                                                                                                                                                                                                                                                                                                                                                                                                                                                                                                                                                                                                                                                                                                                                                                                                                                                                                                                                                                                                                                                                                                                                                                                                                                     | ・表具作業 ・ 壁装作業            |                                                                                                                                                                                                                                                                                                                                                                                                                                                                                                                                                                                                                                                                                                                                                                                                                                                                                                                                                                                                                                                                                                                                                                                                                                                                                                                                                                                                                                                                                                                                                                                                                                                                                                                                                                                                                                                                                                                                                                                                                                                                                                                                                                                                                                                                                                                                                                                                                                                                                                                                                                                                                                                                                                                                                                                                                                                                                                                                                                                                                                                                                                                                                                                                                                                                                                                                                                                                                                                                                                                                                                                                                                                                                                                             |                |                                                                                                                                                                                                                                                                                                                                                                                                                                                                                                                                                                                                                                                                                                                                                                                                                                                                           |         |        |       |        |             |    |              |   |    |             |        |    |       |    |    |  |              |   |  |  |  |  |            |   |  |  |  |  |         |   |  |  |  |  |            |  |   |   |   |  |             |   |  |  |  |  |              |  |  |   |  |  |             |  |  |  |  |  |         |   |  |  |  |  |           |  |   |   |   |  |      |   |  |  |  |  |            |   |  |  |  |  |            |   |  |  |  |  |                                                                                                                                                                                                                                                                                                                                                                                                                                                                                                                                                                                                                                                                                                                                                                                                                                                                                                                                                                                                                                                                                                                                                                                                                                                                                                                                                                                                                                                                                                                                                                                                                                                                                                                                                                                                                                                                                                                                                                                                                                                                                                                                                                                                                                                                                                                                                                                                                 |      |        |             |    |    |       |    |      |          |        |            |               |    |      |         |    |    |          |    |      |               |                  |                  |                |                 |  |  |              |  |  |              |  |  |                     |  |  |                         |  |  |            |     |       |          |   |      |         |        |      |          |          |    |      |          |    |    |       |    |      |            |             |             |  |       |          |    |    |         |    |         |                  |                 |           |             |           |  |  |              |  |    |              |    |    |         |    |    |         |      |            |               |
| 配管           | 配管                                                                                                                                                                                                                                                                                                                                                                                                                                                                                                                                                                                                                                                                                                                                                                                                                                                                                                                                                                                                                                                                                                                                                                                                                                                                                                                                                                                                                                                                                                                                                                                                                                                                                                                                     | ・建築配管作業                 |                                                                                                                                                                                                                                                                                                                                                                                                                                                                                                                                                                                                                                                                                                                                                                                                                                                                                                                                                                                                                                                                                                                                                                                                                                                                                                                                                                                                                                                                                                                                                                                                                                                                                                                                                                                                                                                                                                                                                                                                                                                                                                                                                                                                                                                                                                                                                                                                                                                                                                                                                                                                                                                                                                                                                                                                                                                                                                                                                                                                                                                                                                                                                                                                                                                                                                                                                                                                                                                                                                                                                                                                                                                                                                                             |                |                                                                                                                                                                                                                                                                                                                                                                                                                                                                                                                                                                                                                                                                                                                                                                                                                                                                           |         |        |       |        |             |    |              |   |    |             |        |    |       |    |    |  |              |   |  |  |  |  |            |   |  |  |  |  |         |   |  |  |  |  |            |  |   |   |   |  |             |   |  |  |  |  |              |  |  |   |  |  |             |  |  |  |  |  |         |   |  |  |  |  |           |  |   |   |   |  |      |   |  |  |  |  |            |   |  |  |  |  |            |   |  |  |  |  |                                                                                                                                                                                                                                                                                                                                                                                                                                                                                                                                                                                                                                                                                                                                                                                                                                                                                                                                                                                                                                                                                                                                                                                                                                                                                                                                                                                                                                                                                                                                                                                                                                                                                                                                                                                                                                                                                                                                                                                                                                                                                                                                                                                                                                                                                                                                                                                                                 |      |        |             |    |    |       |    |      |          |        |            |               |    |      |         |    |    |          |    |      |               |                  |                  |                |                 |  |  |              |  |  |              |  |  |                     |  |  |                         |  |  |            |     |       |          |   |      |         |        |      |          |          |    |      |          |    |    |       |    |      |            |             |             |  |       |          |    |    |         |    |         |                  |                 |           |             |           |  |  |              |  |    |              |    |    |         |    |    |         |      |            |               |
| 植栽           | 造園                                                                                                                                                                                                                                                                                                                                                                                                                                                                                                                                                                                                                                                                                                                                                                                                                                                                                                                                                                                                                                                                                                                                                                                                                                                                                                                                                                                                                                                                                                                                                                                                                                                                                                                                     | ・造園工事作業                 |                                                                                                                                                                                                                                                                                                                                                                                                                                                                                                                                                                                                                                                                                                                                                                                                                                                                                                                                                                                                                                                                                                                                                                                                                                                                                                                                                                                                                                                                                                                                                                                                                                                                                                                                                                                                                                                                                                                                                                                                                                                                                                                                                                                                                                                                                                                                                                                                                                                                                                                                                                                                                                                                                                                                                                                                                                                                                                                                                                                                                                                                                                                                                                                                                                                                                                                                                                                                                                                                                                                                                                                                                                                                                                                             |                |                                                                                                                                                                                                                                                                                                                                                                                                                                                                                                                                                                                                                                                                                                                                                                                                                                                                           |         |        |       |        |             |    |              |   |    |             |        |    |       |    |    |  |              |   |  |  |  |  |            |   |  |  |  |  |         |   |  |  |  |  |            |  |   |   |   |  |             |   |  |  |  |  |              |  |  |   |  |  |             |  |  |  |  |  |         |   |  |  |  |  |           |  |   |   |   |  |      |   |  |  |  |  |            |   |  |  |  |  |            |   |  |  |  |  |                                                                                                                                                                                                                                                                                                                                                                                                                                                                                                                                                                                                                                                                                                                                                                                                                                                                                                                                                                                                                                                                                                                                                                                                                                                                                                                                                                                                                                                                                                                                                                                                                                                                                                                                                                                                                                                                                                                                                                                                                                                                                                                                                                                                                                                                                                                                                                                                                 |      |        |             |    |    |       |    |      |          |        |            |               |    |      |         |    |    |          |    |      |               |                  |                  |                |                 |  |  |              |  |  |              |  |  |                     |  |  |                         |  |  |            |     |       |          |   |      |         |        |      |          |          |    |      |          |    |    |       |    |      |            |             |             |  |       |          |    |    |         |    |         |                  |                 |           |             |           |  |  |              |  |    |              |    |    |         |    |    |         |      |            |               |
| 機械設備         | 冷凍空気調和機器施工                                                                                                                                                                                                                                                                                                                                                                                                                                                                                                                                                                                                                                                                                                                                                                                                                                                                                                                                                                                                                                                                                                                                                                                                                                                                                                                                                                                                                                                                                                                                                                                                                                                                                                                             | ・冷凍空気調和機器施工作業           |                                                                                                                                                                                                                                                                                                                                                                                                                                                                                                                                                                                                                                                                                                                                                                                                                                                                                                                                                                                                                                                                                                                                                                                                                                                                                                                                                                                                                                                                                                                                                                                                                                                                                                                                                                                                                                                                                                                                                                                                                                                                                                                                                                                                                                                                                                                                                                                                                                                                                                                                                                                                                                                                                                                                                                                                                                                                                                                                                                                                                                                                                                                                                                                                                                                                                                                                                                                                                                                                                                                                                                                                                                                                                                                             |                |                                                                                                                                                                                                                                                                                                                                                                                                                                                                                                                                                                                                                                                                                                                                                                                                                                                                           |         |        |       |        |             |    |              |   |    |             |        |    |       |    |    |  |              |   |  |  |  |  |            |   |  |  |  |  |         |   |  |  |  |  |            |  |   |   |   |  |             |   |  |  |  |  |              |  |  |   |  |  |             |  |  |  |  |  |         |   |  |  |  |  |           |  |   |   |   |  |      |   |  |  |  |  |            |   |  |  |  |  |            |   |  |  |  |  |                                                                                                                                                                                                                                                                                                                                                                                                                                                                                                                                                                                                                                                                                                                                                                                                                                                                                                                                                                                                                                                                                                                                                                                                                                                                                                                                                                                                                                                                                                                                                                                                                                                                                                                                                                                                                                                                                                                                                                                                                                                                                                                                                                                                                                                                                                                                                                                                                 |      |        |             |    |    |       |    |      |          |        |            |               |    |      |         |    |    |          |    |      |               |                  |                  |                |                 |  |  |              |  |  |              |  |  |                     |  |  |                         |  |  |            |     |       |          |   |      |         |        |      |          |          |    |      |          |    |    |       |    |      |            |             |             |  |       |          |    |    |         |    |         |                  |                 |           |             |           |  |  |              |  |    |              |    |    |         |    |    |         |      |            |               |
| 5. 施工調査      | <p>◎本工事の着手時に、給排水、ガス管、地下埋設物等の調査を行う。調査期間は1週間とする。切り直し時期については、協議とする。</p> <p>◎解体前に大気汚染防止法に基づくアスベスト等の特定建築材料に該当するものが使用されていないか調査し、あれば監督員の指示に従うこと。</p> <p>◎解体前に、照明器具及びトランス内進相コンデンサのPCBの有無を調査し、有れば監督員の指示に従うこと。</p>                                                                                                                                                                                                                                                                                                                                                                                                                                                                                                                                                                                                                                                                                                                                                                                                                                                                                                                                                                                                                                                                                                                                                                                                                                                                                                                                                                                                                                                                                                                               | 7. 化学物質を発生する建築材料等       |                                                                                                                                                                                                                                                                                                                                                                                                                                                                                                                                                                                                                                                                                                                                                                                                                                                                                                                                                                                                                                                                                                                                                                                                                                                                                                                                                                                                                                                                                                                                                                                                                                                                                                                                                                                                                                                                                                                                                                                                                                                                                                                                                                                                                                                                                                                                                                                                                                                                                                                                                                                                                                                                                                                                                                                                                                                                                                                                                                                                                                                                                                                                                                                                                                                                                                                                                                                                                                                                                                                                                                                                                                                                                                                             | 10. 工事検査及び技術検査 | <p>◎設計図書(各施工計画書を含む)に定められた工程が完了した時、報告書を提出し、監督員の検査を受け、承諾を受けて次の工程に進むこと。</p> <p>◎試験等によらなければ、確認できない工事(製品)については、試験等計画書(施工計画書に記載)を提出し、監督員の承諾を受け試験を行い、その結果を報告し承諾を得ること。</p> <p>◎次表により中間検査の対象工事となった場合は、原則として次表の実施回数以上の中間検査を実施するものとする。ただし、工事検査員が認める場合は、一般入札工事に限り、これによらないことができる。</p> <table border="1"> <thead> <tr> <th>当初請負対象額</th> <th>一般入札工事</th> <th>低入札工事</th> </tr> </thead> <tbody> <tr> <td>3千万円未満</td> <td>—</td> <td>1回</td> </tr> <tr> <td>3千万円以上5千万円未満</td> <td>—</td> <td>2回</td> </tr> <tr> <td>5千万円以上1億円未満</td> <td>1回</td> <td>2回</td> </tr> <tr> <td>1億円以上</td> <td>2回</td> <td>3回</td> </tr> </tbody> </table> <p>(注) 低入札工事とは、低入札価格調査工事の調査基準価格を下回って落札した工事をいう。一般入札工事とは、低入札工事以外の工事をいう。</p> <p>◎中間検査の実施時期は、当該工事の工程を考慮し施工上の重要な時点で行うものとし、契約締結後速やかに監督員と協議すること。</p> <p>◎中間検査が部分払検査と同時期になる場合は、中間検査を省略することができる。</p> <p>◎基礎杭工事を含む工事については、請負対象額にかかわらず、基礎杭工事完了後、中間検査を実施する。</p> | 当初請負対象額 | 一般入札工事 | 低入札工事 | 3千万円未満 | —           | 1回 | 3千万円以上5千万円未満 | — | 2回 | 5千万円以上1億円未満 | 1回     | 2回 | 1億円以上 | 2回 | 3回 |  |              |   |  |  |  |  |            |   |  |  |  |  |         |   |  |  |  |  |            |  |   |   |   |  |             |   |  |  |  |  |              |  |  |   |  |  |             |  |  |  |  |  |         |   |  |  |  |  |           |  |   |   |   |  |      |   |  |  |  |  |            |   |  |  |  |  |            |   |  |  |  |  |                                                                                                                                                                                                                                                                                                                                                                                                                                                                                                                                                                                                                                                                                                                                                                                                                                                                                                                                                                                                                                                                                                                                                                                                                                                                                                                                                                                                                                                                                                                                                                                                                                                                                                                                                                                                                                                                                                                                                                                                                                                                                                                                                                                                                                                                                                                                                                                                                 |      |        |             |    |    |       |    |      |          |        |            |               |    |      |         |    |    |          |    |      |               |                  |                  |                |                 |  |  |              |  |  |              |  |  |                     |  |  |                         |  |  |            |     |       |          |   |      |         |        |      |          |          |    |      |          |    |    |       |    |      |            |             |             |  |       |          |    |    |         |    |         |                  |                 |           |             |           |  |  |              |  |    |              |    |    |         |    |    |         |      |            |               |
| 当初請負対象額      | 一般入札工事                                                                                                                                                                                                                                                                                                                                                                                                                                                                                                                                                                                                                                                                                                                                                                                                                                                                                                                                                                                                                                                                                                                                                                                                                                                                                                                                                                                                                                                                                                                                                                                                                                                                                                                                 | 低入札工事                   |                                                                                                                                                                                                                                                                                                                                                                                                                                                                                                                                                                                                                                                                                                                                                                                                                                                                                                                                                                                                                                                                                                                                                                                                                                                                                                                                                                                                                                                                                                                                                                                                                                                                                                                                                                                                                                                                                                                                                                                                                                                                                                                                                                                                                                                                                                                                                                                                                                                                                                                                                                                                                                                                                                                                                                                                                                                                                                                                                                                                                                                                                                                                                                                                                                                                                                                                                                                                                                                                                                                                                                                                                                                                                                                             |                |                                                                                                                                                                                                                                                                                                                                                                                                                                                                                                                                                                                                                                                                                                                                                                                                                                                                           |         |        |       |        |             |    |              |   |    |             |        |    |       |    |    |  |              |   |  |  |  |  |            |   |  |  |  |  |         |   |  |  |  |  |            |  |   |   |   |  |             |   |  |  |  |  |              |  |  |   |  |  |             |  |  |  |  |  |         |   |  |  |  |  |           |  |   |   |   |  |      |   |  |  |  |  |            |   |  |  |  |  |            |   |  |  |  |  |                                                                                                                                                                                                                                                                                                                                                                                                                                                                                                                                                                                                                                                                                                                                                                                                                                                                                                                                                                                                                                                                                                                                                                                                                                                                                                                                                                                                                                                                                                                                                                                                                                                                                                                                                                                                                                                                                                                                                                                                                                                                                                                                                                                                                                                                                                                                                                                                                 |      |        |             |    |    |       |    |      |          |        |            |               |    |      |         |    |    |          |    |      |               |                  |                  |                |                 |  |  |              |  |  |              |  |  |                     |  |  |                         |  |  |            |     |       |          |   |      |         |        |      |          |          |    |      |          |    |    |       |    |      |            |             |             |  |       |          |    |    |         |    |         |                  |                 |           |             |           |  |  |              |  |    |              |    |    |         |    |    |         |      |            |               |
| 3千万円未満       | —                                                                                                                                                                                                                                                                                                                                                                                                                                                                                                                                                                                                                                                                                                                                                                                                                                                                                                                                                                                                                                                                                                                                                                                                                                                                                                                                                                                                                                                                                                                                                                                                                                                                                                                                      | 1回                      |                                                                                                                                                                                                                                                                                                                                                                                                                                                                                                                                                                                                                                                                                                                                                                                                                                                                                                                                                                                                                                                                                                                                                                                                                                                                                                                                                                                                                                                                                                                                                                                                                                                                                                                                                                                                                                                                                                                                                                                                                                                                                                                                                                                                                                                                                                                                                                                                                                                                                                                                                                                                                                                                                                                                                                                                                                                                                                                                                                                                                                                                                                                                                                                                                                                                                                                                                                                                                                                                                                                                                                                                                                                                                                                             |                |                                                                                                                                                                                                                                                                                                                                                                                                                                                                                                                                                                                                                                                                                                                                                                                                                                                                           |         |        |       |        |             |    |              |   |    |             |        |    |       |    |    |  |              |   |  |  |  |  |            |   |  |  |  |  |         |   |  |  |  |  |            |  |   |   |   |  |             |   |  |  |  |  |              |  |  |   |  |  |             |  |  |  |  |  |         |   |  |  |  |  |           |  |   |   |   |  |      |   |  |  |  |  |            |   |  |  |  |  |            |   |  |  |  |  |                                                                                                                                                                                                                                                                                                                                                                                                                                                                                                                                                                                                                                                                                                                                                                                                                                                                                                                                                                                                                                                                                                                                                                                                                                                                                                                                                                                                                                                                                                                                                                                                                                                                                                                                                                                                                                                                                                                                                                                                                                                                                                                                                                                                                                                                                                                                                                                                                 |      |        |             |    |    |       |    |      |          |        |            |               |    |      |         |    |    |          |    |      |               |                  |                  |                |                 |  |  |              |  |  |              |  |  |                     |  |  |                         |  |  |            |     |       |          |   |      |         |        |      |          |          |    |      |          |    |    |       |    |      |            |             |             |  |       |          |    |    |         |    |         |                  |                 |           |             |           |  |  |              |  |    |              |    |    |         |    |    |         |      |            |               |
| 3千万円以上5千万円未満 | —                                                                                                                                                                                                                                                                                                                                                                                                                                                                                                                                                                                                                                                                                                                                                                                                                                                                                                                                                                                                                                                                                                                                                                                                                                                                                                                                                                                                                                                                                                                                                                                                                                                                                                                                      | 2回                      |                                                                                                                                                                                                                                                                                                                                                                                                                                                                                                                                                                                                                                                                                                                                                                                                                                                                                                                                                                                                                                                                                                                                                                                                                                                                                                                                                                                                                                                                                                                                                                                                                                                                                                                                                                                                                                                                                                                                                                                                                                                                                                                                                                                                                                                                                                                                                                                                                                                                                                                                                                                                                                                                                                                                                                                                                                                                                                                                                                                                                                                                                                                                                                                                                                                                                                                                                                                                                                                                                                                                                                                                                                                                                                                             |                |                                                                                                                                                                                                                                                                                                                                                                                                                                                                                                                                                                                                                                                                                                                                                                                                                                                                           |         |        |       |        |             |    |              |   |    |             |        |    |       |    |    |  |              |   |  |  |  |  |            |   |  |  |  |  |         |   |  |  |  |  |            |  |   |   |   |  |             |   |  |  |  |  |              |  |  |   |  |  |             |  |  |  |  |  |         |   |  |  |  |  |           |  |   |   |   |  |      |   |  |  |  |  |            |   |  |  |  |  |            |   |  |  |  |  |                                                                                                                                                                                                                                                                                                                                                                                                                                                                                                                                                                                                                                                                                                                                                                                                                                                                                                                                                                                                                                                                                                                                                                                                                                                                                                                                                                                                                                                                                                                                                                                                                                                                                                                                                                                                                                                                                                                                                                                                                                                                                                                                                                                                                                                                                                                                                                                                                 |      |        |             |    |    |       |    |      |          |        |            |               |    |      |         |    |    |          |    |      |               |                  |                  |                |                 |  |  |              |  |  |              |  |  |                     |  |  |                         |  |  |            |     |       |          |   |      |         |        |      |          |          |    |      |          |    |    |       |    |      |            |             |             |  |       |          |    |    |         |    |         |                  |                 |           |             |           |  |  |              |  |    |              |    |    |         |    |    |         |      |            |               |
| 5千万円以上1億円未満  | 1回                                                                                                                                                                                                                                                                                                                                                                                                                                                                                                                                                                                                                                                                                                                                                                                                                                                                                                                                                                                                                                                                                                                                                                                                                                                                                                                                                                                                                                                                                                                                                                                                                                                                                                                                     | 2回                      |                                                                                                                                                                                                                                                                                                                                                                                                                                                                                                                                                                                                                                                                                                                                                                                                                                                                                                                                                                                                                                                                                                                                                                                                                                                                                                                                                                                                                                                                                                                                                                                                                                                                                                                                                                                                                                                                                                                                                                                                                                                                                                                                                                                                                                                                                                                                                                                                                                                                                                                                                                                                                                                                                                                                                                                                                                                                                                                                                                                                                                                                                                                                                                                                                                                                                                                                                                                                                                                                                                                                                                                                                                                                                                                             |                |                                                                                                                                                                                                                                                                                                                                                                                                                                                                                                                                                                                                                                                                                                                                                                                                                                                                           |         |        |       |        |             |    |              |   |    |             |        |    |       |    |    |  |              |   |  |  |  |  |            |   |  |  |  |  |         |   |  |  |  |  |            |  |   |   |   |  |             |   |  |  |  |  |              |  |  |   |  |  |             |  |  |  |  |  |         |   |  |  |  |  |           |  |   |   |   |  |      |   |  |  |  |  |            |   |  |  |  |  |            |   |  |  |  |  |                                                                                                                                                                                                                                                                                                                                                                                                                                                                                                                                                                                                                                                                                                                                                                                                                                                                                                                                                                                                                                                                                                                                                                                                                                                                                                                                                                                                                                                                                                                                                                                                                                                                                                                                                                                                                                                                                                                                                                                                                                                                                                                                                                                                                                                                                                                                                                                                                 |      |        |             |    |    |       |    |      |          |        |            |               |    |      |         |    |    |          |    |      |               |                  |                  |                |                 |  |  |              |  |  |              |  |  |                     |  |  |                         |  |  |            |     |       |          |   |      |         |        |      |          |          |    |      |          |    |    |       |    |      |            |             |             |  |       |          |    |    |         |    |         |                  |                 |           |             |           |  |  |              |  |    |              |    |    |         |    |    |         |      |            |               |
| 1億円以上        | 2回                                                                                                                                                                                                                                                                                                                                                                                                                                                                                                                                                                                                                                                                                                                                                                                                                                                                                                                                                                                                                                                                                                                                                                                                                                                                                                                                                                                                                                                                                                                                                                                                                                                                                                                                     | 3回                      |                                                                                                                                                                                                                                                                                                                                                                                                                                                                                                                                                                                                                                                                                                                                                                                                                                                                                                                                                                                                                                                                                                                                                                                                                                                                                                                                                                                                                                                                                                                                                                                                                                                                                                                                                                                                                                                                                                                                                                                                                                                                                                                                                                                                                                                                                                                                                                                                                                                                                                                                                                                                                                                                                                                                                                                                                                                                                                                                                                                                                                                                                                                                                                                                                                                                                                                                                                                                                                                                                                                                                                                                                                                                                                                             |                |                                                                                                                                                                                                                                                                                                                                                                                                                                                                                                                                                                                                                                                                                                                                                                                                                                                                           |         |        |       |        |             |    |              |   |    |             |        |    |       |    |    |  |              |   |  |  |  |  |            |   |  |  |  |  |         |   |  |  |  |  |            |  |   |   |   |  |             |   |  |  |  |  |              |  |  |   |  |  |             |  |  |  |  |  |         |   |  |  |  |  |           |  |   |   |   |  |      |   |  |  |  |  |            |   |  |  |  |  |            |   |  |  |  |  |                                                                                                                                                                                                                                                                                                                                                                                                                                                                                                                                                                                                                                                                                                                                                                                                                                                                                                                                                                                                                                                                                                                                                                                                                                                                                                                                                                                                                                                                                                                                                                                                                                                                                                                                                                                                                                                                                                                                                                                                                                                                                                                                                                                                                                                                                                                                                                                                                 |      |        |             |    |    |       |    |      |          |        |            |               |    |      |         |    |    |          |    |      |               |                  |                  |                |                 |  |  |              |  |  |              |  |  |                     |  |  |                         |  |  |            |     |       |          |   |      |         |        |      |          |          |    |      |          |    |    |       |    |      |            |             |             |  |       |          |    |    |         |    |         |                  |                 |           |             |           |  |  |              |  |    |              |    |    |         |    |    |         |      |            |               |
| 6. 材料・製品等    | <p>◎本工事に使用する建築材料等は、設計図書に規定する所要の品質及び性能を有するものとし、JIS又はJASマーク表示のない材料及びその製造業者等は、次の(1)から(3)の事項を満たすものとする。<br/>(1) 品質及び性能に関する試験データが整備されていること。<br/>(2) 法令等で定める許可、認定又は免許を取得していること。<br/>(3) 製造又は施工の実績があり、その信頼性があること。<br/>なお、「評価名簿による」と記載されているものは、国土交通省大臣官房官庁営繕部監修「建築材料等評価名簿(最新版)」記載品を指すものとする。</p> <p>◎受注者は、本工事で使用する建築材料・製品等(以下「建材等」という)の発注の際には、発注前に、「生コンクリート使用承諾書」、「材料使用承諾書」、「木材使用承諾書」を監督員へ提出しなければならない。</p> <p>◎受注者は、工事完了後、請負金額が500万円以上の工事において、「木材使用実績報告書」(電子データ)、「建設資材使用実績報告書」(電子データ)を監督員に提出しなければならない。</p> <p>◎県産木材の使用<br/>(1) 受注者は、工事的目的物及び指定仮設で木材を使用する場合並びにコンクリート打設用型枠を使用する場合、原則として県産木材を使用しなければならない。ただし、特段の理由がある場合にはこの限りでない。<br/>(2) 「県産木材」とは、「徳島県内の森林で育成した木材」のことであり、「徳島県内の森林で育成した木材」とは次のことである。<br/>① 徳島県木材認証制度により、県内産であることが「産地認証」された木材<br/>② ①以外において、徳島県内の森林で育成したことが確認された木材<br/>(3) 受注者は、請負金額が500万円以上の工事について、県産木材以外の木材を使用する場合は、県産木材を使用できない理由を記載した書面及び確認資料を事前に監督員に提出し、承諾を得なければならない。<br/>(4) 受注者は、県産木材を使用する前に、徳島県木材認証機構から発行される「産地認証」証明書の写しにより県産木材であることを示す書類を監督員へ提出しなければならない。</p>                                                                                                                                                                                                                                                                                                                                                                                                                                                                                                                                                                                                                                                                                                                                                                | 8. 施工                   |                                                                                                                                                                                                                                                                                                                                                                                                                                                                                                                                                                                                                                                                                                                                                                                                                                                                                                                                                                                                                                                                                                                                                                                                                                                                                                                                                                                                                                                                                                                                                                                                                                                                                                                                                                                                                                                                                                                                                                                                                                                                                                                                                                                                                                                                                                                                                                                                                                                                                                                                                                                                                                                                                                                                                                                                                                                                                                                                                                                                                                                                                                                                                                                                                                                                                                                                                                                                                                                                                                                                                                                                                                                                                                                             |                |                                                                                                                                                                                                                                                                                                                                                                                                                                                                                                                                                                                                                                                                                                                                                                                                                                                                           |         |        |       |        |             |    |              |   |    |             |        |    |       |    |    |  |              |   |  |  |  |  |            |   |  |  |  |  |         |   |  |  |  |  |            |  |   |   |   |  |             |   |  |  |  |  |              |  |  |   |  |  |             |  |  |  |  |  |         |   |  |  |  |  |           |  |   |   |   |  |      |   |  |  |  |  |            |   |  |  |  |  |            |   |  |  |  |  |                                                                                                                                                                                                                                                                                                                                                                                                                                                                                                                                                                                                                                                                                                                                                                                                                                                                                                                                                                                                                                                                                                                                                                                                                                                                                                                                                                                                                                                                                                                                                                                                                                                                                                                                                                                                                                                                                                                                                                                                                                                                                                                                                                                                                                                                                                                                                                                                                 |      |        |             |    |    |       |    |      |          |        |            |               |    |      |         |    |    |          |    |      |               |                  |                  |                |                 |  |  |              |  |  |              |  |  |                     |  |  |                         |  |  |            |     |       |          |   |      |         |        |      |          |          |    |      |          |    |    |       |    |      |            |             |             |  |       |          |    |    |         |    |         |                  |                 |           |             |           |  |  |              |  |    |              |    |    |         |    |    |         |      |            |               |

|             |     |                              |
|-------------|-----|------------------------------|
| 徳島県県土整備部営繕課 | 工事名 | R2営繕 城西高等学校 徳・鮎喰 水理実習棟改修工事建築 |
|             | 図名  | 特記仕様書-2                      |

|    |    |   |      |      |
|----|----|---|------|------|
| 縮尺 | A3 | - | 図面番号 | B-02 |
|    | A2 | - |      | 作図年月 |

**株式会社上設計**  
かみ  
 管理建築士 一級建築士 第232263号 上柿 重信  
 〒779-4101 tel 0883-62-3955  
 徳島県美馬郡つるぎ町貞光字町45番地7 fax 0883-62-3966



| 5章 鉄筋工事                                                                                                        |            |                                   |                                  | 6章 コンクリート工事                                                                                                                                                                                                                                                                                                                                                                                                                                                                                                                                                                                                                                                                  |         |                                                                                                                                                                                                                                                                                                                                                                                                                                                                                                                                                                                                                                                                                                                                                                                                                                                                                                                                                                                            |    | 項 目                                 |      | 特 記 事 項 |       |           |                                   |                                  |              |         |    |                                     |      |    |    |               |     |    |  |     |    |               |     |      |    |   |  |               |     |    |  |  |  |               |      |    |  |      |      |  |  |  |  |  |  |  |  |  |  |  |  |  |  |  |  |  |  |  |  |  |  |  |  |  |  |  |  |  |  |
|----------------------------------------------------------------------------------------------------------------|------------|-----------------------------------|----------------------------------|------------------------------------------------------------------------------------------------------------------------------------------------------------------------------------------------------------------------------------------------------------------------------------------------------------------------------------------------------------------------------------------------------------------------------------------------------------------------------------------------------------------------------------------------------------------------------------------------------------------------------------------------------------------------------|---------|--------------------------------------------------------------------------------------------------------------------------------------------------------------------------------------------------------------------------------------------------------------------------------------------------------------------------------------------------------------------------------------------------------------------------------------------------------------------------------------------------------------------------------------------------------------------------------------------------------------------------------------------------------------------------------------------------------------------------------------------------------------------------------------------------------------------------------------------------------------------------------------------------------------------------------------------------------------------------------------------|----|-------------------------------------|------|---------|-------|-----------|-----------------------------------|----------------------------------|--------------|---------|----|-------------------------------------|------|----|----|---------------|-----|----|--|-----|----|---------------|-----|------|----|---|--|---------------|-----|----|--|--|--|---------------|------|----|--|------|------|--|--|--|--|--|--|--|--|--|--|--|--|--|--|--|--|--|--|--|--|--|--|--|--|--|--|--|--|--|--|
| 項 目                                                                                                            |            | 特 記 事 項                           |                                  | 項 目                                                                                                                                                                                                                                                                                                                                                                                                                                                                                                                                                                                                                                                                          |         | 特 記 事 項                                                                                                                                                                                                                                                                                                                                                                                                                                                                                                                                                                                                                                                                                                                                                                                                                                                                                                                                                                                    |    | 7. 無筋コンクリート                         |      | 特 記 事 項 |       |           |                                   |                                  |              |         |    |                                     |      |    |    |               |     |    |  |     |    |               |     |      |    |   |  |               |     |    |  |  |  |               |      |    |  |      |      |  |  |  |  |  |  |  |  |  |  |  |  |  |  |  |  |  |  |  |  |  |  |  |  |  |  |  |  |  |  |
| 1. 材料                                                                                                          | 規格番号       | 規格名称                              | 種類の記号                            | 径 (mm)                                                                                                                                                                                                                                                                                                                                                                                                                                                                                                                                                                                                                                                                       | 1. 一般事項 | ◎コンクリートの種別<br>・Ⅰ類 (JIS A 5308への適合を承認されたコンクリート)<br>・Ⅱ類 (JIS A 5308への適合したコンクリート)                                                                                                                                                                                                                                                                                                                                                                                                                                                                                                                                                                                                                                                                                                                                                                                                                                                                                                             |    |                                     |      |         |       |           |                                   |                                  |              |         |    |                                     |      |    |    |               |     |    |  |     |    |               |     |      |    |   |  |               |     |    |  |  |  |               |      |    |  |      |      |  |  |  |  |  |  |  |  |  |  |  |  |  |  |  |  |  |  |  |  |  |  |  |  |  |  |  |  |  |  |
|                                                                                                                | JIS G 3112 | 鉄筋コンクリート用棒鋼                       | SD295A                           | D10, D13                                                                                                                                                                                                                                                                                                                                                                                                                                                                                                                                                                                                                                                                     |         | ◎設計基準強度                                                                                                                                                                                                                                                                                                                                                                                                                                                                                                                                                                                                                                                                                                                                                                                                                                                                                                                                                                                    |    |                                     |      |         |       |           |                                   |                                  |              |         |    |                                     |      |    |    |               |     |    |  |     |    |               |     |      |    |   |  |               |     |    |  |  |  |               |      |    |  |      |      |  |  |  |  |  |  |  |  |  |  |  |  |  |  |  |  |  |  |  |  |  |  |  |  |  |  |  |  |  |  |
|                                                                                                                | —          | 建築基準法の規定に基づき認定を受けた鉄筋              | —                                | —                                                                                                                                                                                                                                                                                                                                                                                                                                                                                                                                                                                                                                                                            |         | <table border="1"> <thead> <tr> <th>コンクリートの種類</th> <th>設計基準強度<br/>Fc (N/mm<sup>2</sup>)</th> <th>調管理強度<br/>Fn (N/mm<sup>2</sup>)</th> <th>スランブ<br/>(cm)</th> <th>強度試験の有無</th> <th>種別</th> <th>気乾単位<br/>容積重量<br/>(t/m<sup>3</sup>)</th> <th>適用箇所</th> </tr> </thead> <tbody> <tr> <td>普通</td> <td>21</td> <td>21+S</td> <td>15</td> <td>有</td> <td></td> <td>2.3</td> <td>土間</td> </tr> <tr> <td>普通</td> <td>21</td> <td>21+S</td> <td>18</td> <td>有</td> <td></td> <td>2.3</td> <td>腰壁</td> </tr> <tr> <td></td> <td></td> <td></td> <td></td> <td></td> <td></td> <td></td> <td></td> </tr> <tr> <td></td> <td></td> <td></td> <td></td> <td></td> <td></td> <td></td> <td></td> </tr> <tr> <td></td> <td></td> <td></td> <td></td> <td></td> <td></td> <td></td> <td></td> </tr> <tr> <td></td> <td></td> <td></td> <td></td> <td></td> <td></td> <td></td> <td></td> </tr> <tr> <td></td> <td></td> <td></td> <td></td> <td></td> <td></td> <td></td> <td></td> </tr> </tbody> </table> |    |                                     |      |         |       | コンクリートの種類 | 設計基準強度<br>Fc (N/mm <sup>2</sup> ) | 調管理強度<br>Fn (N/mm <sup>2</sup> ) | スランブ<br>(cm) | 強度試験の有無 | 種別 | 気乾単位<br>容積重量<br>(t/m <sup>3</sup> ) | 適用箇所 | 普通 | 21 | 21+S          | 15  | 有  |  | 2.3 | 土間 | 普通            | 21  | 21+S | 18 | 有 |  | 2.3           | 腰壁  |    |  |  |  |               |      |    |  |      |      |  |  |  |  |  |  |  |  |  |  |  |  |  |  |  |  |  |  |  |  |  |  |  |  |  |  |  |  |  |  |
|                                                                                                                | コンクリートの種類  | 設計基準強度<br>Fc (N/mm <sup>2</sup> ) | 調管理強度<br>Fn (N/mm <sup>2</sup> ) | スランブ<br>(cm)                                                                                                                                                                                                                                                                                                                                                                                                                                                                                                                                                                                                                                                                 |         | 強度試験の有無                                                                                                                                                                                                                                                                                                                                                                                                                                                                                                                                                                                                                                                                                                                                                                                                                                                                                                                                                                                    | 種別 | 気乾単位<br>容積重量<br>(t/m <sup>3</sup> ) | 適用箇所 |         |       |           |                                   |                                  |              |         |    |                                     |      |    |    |               |     |    |  |     |    |               |     |      |    |   |  |               |     |    |  |  |  |               |      |    |  |      |      |  |  |  |  |  |  |  |  |  |  |  |  |  |  |  |  |  |  |  |  |  |  |  |  |  |  |  |  |  |  |
|                                                                                                                | 普通         | 21                                | 21+S                             | 15                                                                                                                                                                                                                                                                                                                                                                                                                                                                                                                                                                                                                                                                           |         | 有                                                                                                                                                                                                                                                                                                                                                                                                                                                                                                                                                                                                                                                                                                                                                                                                                                                                                                                                                                                          |    | 2.3                                 | 土間   |         |       |           |                                   |                                  |              |         |    |                                     |      |    |    |               |     |    |  |     |    |               |     |      |    |   |  |               |     |    |  |  |  |               |      |    |  |      |      |  |  |  |  |  |  |  |  |  |  |  |  |  |  |  |  |  |  |  |  |  |  |  |  |  |  |  |  |  |  |
|                                                                                                                | 普通         | 21                                | 21+S                             | 18                                                                                                                                                                                                                                                                                                                                                                                                                                                                                                                                                                                                                                                                           |         | 有                                                                                                                                                                                                                                                                                                                                                                                                                                                                                                                                                                                                                                                                                                                                                                                                                                                                                                                                                                                          |    | 2.3                                 | 腰壁   |         |       |           |                                   |                                  |              |         |    |                                     |      |    |    |               |     |    |  |     |    |               |     |      |    |   |  |               |     |    |  |  |  |               |      |    |  |      |      |  |  |  |  |  |  |  |  |  |  |  |  |  |  |  |  |  |  |  |  |  |  |  |  |  |  |  |  |  |  |
|                                                                                                                |            |                                   |                                  |                                                                                                                                                                                                                                                                                                                                                                                                                                                                                                                                                                                                                                                                              |         |                                                                                                                                                                                                                                                                                                                                                                                                                                                                                                                                                                                                                                                                                                                                                                                                                                                                                                                                                                                            |    |                                     |      |         |       |           |                                   |                                  |              |         |    |                                     |      |    |    |               |     |    |  |     |    |               |     |      |    |   |  |               |     |    |  |  |  |               |      |    |  |      |      |  |  |  |  |  |  |  |  |  |  |  |  |  |  |  |  |  |  |  |  |  |  |  |  |  |  |  |  |  |  |
|                                                                                                                |            |                                   |                                  |                                                                                                                                                                                                                                                                                                                                                                                                                                                                                                                                                                                                                                                                              |         |                                                                                                                                                                                                                                                                                                                                                                                                                                                                                                                                                                                                                                                                                                                                                                                                                                                                                                                                                                                            |    |                                     |      |         |       |           |                                   |                                  |              |         |    |                                     |      |    |    |               |     |    |  |     |    |               |     |      |    |   |  |               |     |    |  |  |  |               |      |    |  |      |      |  |  |  |  |  |  |  |  |  |  |  |  |  |  |  |  |  |  |  |  |  |  |  |  |  |  |  |  |  |  |
|                                                                                                                |            |                                   |                                  |                                                                                                                                                                                                                                                                                                                                                                                                                                                                                                                                                                                                                                                                              |         |                                                                                                                                                                                                                                                                                                                                                                                                                                                                                                                                                                                                                                                                                                                                                                                                                                                                                                                                                                                            |    |                                     |      |         |       |           |                                   |                                  |              |         |    |                                     |      |    |    |               |     |    |  |     |    |               |     |      |    |   |  |               |     |    |  |  |  |               |      |    |  |      |      |  |  |  |  |  |  |  |  |  |  |  |  |  |  |  |  |  |  |  |  |  |  |  |  |  |  |  |  |  |  |
|                                                                                                                |            |                                   |                                  |                                                                                                                                                                                                                                                                                                                                                                                                                                                                                                                                                                                                                                                                              |         |                                                                                                                                                                                                                                                                                                                                                                                                                                                                                                                                                                                                                                                                                                                                                                                                                                                                                                                                                                                            |    |                                     |      |         |       |           |                                   |                                  |              |         |    |                                     |      |    |    |               |     |    |  |     |    |               |     |      |    |   |  |               |     |    |  |  |  |               |      |    |  |      |      |  |  |  |  |  |  |  |  |  |  |  |  |  |  |  |  |  |  |  |  |  |  |  |  |  |  |  |  |  |  |
|                                                                                                                |            |                                   |                                  |                                                                                                                                                                                                                                                                                                                                                                                                                                                                                                                                                                                                                                                                              |         |                                                                                                                                                                                                                                                                                                                                                                                                                                                                                                                                                                                                                                                                                                                                                                                                                                                                                                                                                                                            |    |                                     |      |         |       |           |                                   |                                  |              |         |    |                                     |      |    |    |               |     |    |  |     |    |               |     |      |    |   |  |               |     |    |  |  |  |               |      |    |  |      |      |  |  |  |  |  |  |  |  |  |  |  |  |  |  |  |  |  |  |  |  |  |  |  |  |  |  |  |  |  |  |
| JIS G 3551                                                                                                     | 溶接金網及び鉄筋格子 |                                   |                                  | ◎構造体コンクリートの調管理強度は、設計基準強度 (Fc) に構造体強度補正值 (S) を加えた値とする。なお、構造体強度補正值 (S) は、標仕 表6.3.2によりセメントの種類及びコンクリートの打込みから材齢28日までの予想平均気温に応じて定める。                                                                                                                                                                                                                                                                                                                                                                                                                                                                                                                                               |         |                                                                                                                                                                                                                                                                                                                                                                                                                                                                                                                                                                                                                                                                                                                                                                                                                                                                                                                                                                                            |    |                                     |      |         |       |           |                                   |                                  |              |         |    |                                     |      |    |    |               |     |    |  |     |    |               |     |      |    |   |  |               |     |    |  |  |  |               |      |    |  |      |      |  |  |  |  |  |  |  |  |  |  |  |  |  |  |  |  |  |  |  |  |  |  |  |  |  |  |  |  |  |  |
| ◎材料試験は行わない。<br>ただし、規格証明書を提出し、監督員の承諾を得ること。                                                                      |            |                                   |                                  | ◎コンクリートの強度試験<br>コンクリートの強度試験については、次のとおり取扱うものとする。<br>・第4週強度確認<br>原則、第3者機関にて、主任技術者又は現場代理人立会いの上、行うこと。<br>ただし、第3者機関以外で行う場合は、立ち会い者を定め、監督員の承認を受け、行うこととする。<br>なお、試験機関を選定した際には、すみやかに監督員に報告すること。                                                                                                                                                                                                                                                                                                                                                                                                                                                                                       |         |                                                                                                                                                                                                                                                                                                                                                                                                                                                                                                                                                                                                                                                                                                                                                                                                                                                                                                                                                                                            |    |                                     |      |         |       |           |                                   |                                  |              |         |    |                                     |      |    |    |               |     |    |  |     |    |               |     |      |    |   |  |               |     |    |  |  |  |               |      |    |  |      |      |  |  |  |  |  |  |  |  |  |  |  |  |  |  |  |  |  |  |  |  |  |  |  |  |  |  |  |  |  |  |
| ◎鉄筋の継手は (重ね継手) ・ ガス圧接継手 ・ 機械式継手 ・ 溶接継手 ) とする。                                                                  |            |                                   |                                  | ◎コンクリートの強度試験<br>コンクリートの強度試験については、次のとおり取扱うものとする。<br>・第4週強度確認<br>原則、第3者機関にて、主任技術者又は現場代理人立会いの上、行うこと。<br>ただし、第3者機関以外で行う場合は、立ち会い者を定め、監督員の承認を受け、行うこととする。<br>なお、試験機関を選定した際には、すみやかに監督員に報告すること。                                                                                                                                                                                                                                                                                                                                                                                                                                                                                       |         |                                                                                                                                                                                                                                                                                                                                                                                                                                                                                                                                                                                                                                                                                                                                                                                                                                                                                                                                                                                            |    |                                     |      |         |       |           |                                   |                                  |              |         |    |                                     |      |    |    |               |     |    |  |     |    |               |     |      |    |   |  |               |     |    |  |  |  |               |      |    |  |      |      |  |  |  |  |  |  |  |  |  |  |  |  |  |  |  |  |  |  |  |  |  |  |  |  |  |  |  |  |  |  |
| ◎鉄筋の継手の位置は図示による。                                                                                               |            |                                   |                                  | ◎コンクリート部材の位置及び断面寸法の許容値は、標仕 表6.2.3による。                                                                                                                                                                                                                                                                                                                                                                                                                                                                                                                                                                                                                                        |         |                                                                                                                                                                                                                                                                                                                                                                                                                                                                                                                                                                                                                                                                                                                                                                                                                                                                                                                                                                                            |    |                                     |      |         |       |           |                                   |                                  |              |         |    |                                     |      |    |    |               |     |    |  |     |    |               |     |      |    |   |  |               |     |    |  |  |  |               |      |    |  |      |      |  |  |  |  |  |  |  |  |  |  |  |  |  |  |  |  |  |  |  |  |  |  |  |  |  |  |  |  |  |  |
| ◎結束線の端部は内側に折り曲げる。                                                                                              |            |                                   |                                  | ◎コンクリートの仕上がり<br>◎コンクリートの仕上りの平たんさは、標仕 表6.2.5による。                                                                                                                                                                                                                                                                                                                                                                                                                                                                                                                                                                                                                              |         |                                                                                                                                                                                                                                                                                                                                                                                                                                                                                                                                                                                                                                                                                                                                                                                                                                                                                                                                                                                            |    |                                     |      |         |       |           |                                   |                                  |              |         |    |                                     |      |    |    |               |     |    |  |     |    |               |     |      |    |   |  |               |     |    |  |  |  |               |      |    |  |      |      |  |  |  |  |  |  |  |  |  |  |  |  |  |  |  |  |  |  |  |  |  |  |  |  |  |  |  |  |  |  |
| ◎スラプのスペーサーは鋼製を原則とし、他の箇所についても材種等について監督員の承諾を得ること。<br>また、鋼製のスペーサーは、型枠に接する部分に防錆処理を行ったものとする。<br>ただし、地階を有しない1階土間を除く。 |            |                                   |                                  | ◎セメントの種類は、 (普通ポルトランドセメント) ・ 混合セメントA種 ・ 高炉セメントB種 ・ フライアッシュセメントB種 ) とする。                                                                                                                                                                                                                                                                                                                                                                                                                                                                                                                                                                                                       |         |                                                                                                                                                                                                                                                                                                                                                                                                                                                                                                                                                                                                                                                                                                                                                                                                                                                                                                                                                                                            |    |                                     |      |         |       |           |                                   |                                  |              |         |    |                                     |      |    |    |               |     |    |  |     |    |               |     |      |    |   |  |               |     |    |  |  |  |               |      |    |  |      |      |  |  |  |  |  |  |  |  |  |  |  |  |  |  |  |  |  |  |  |  |  |  |  |  |  |  |  |  |  |  |
| ◎鉄筋の90° 未満の折曲げの内法直径は図示による。                                                                                     |            |                                   |                                  | ◎骨材は、標仕6.3.1(2)による。                                                                                                                                                                                                                                                                                                                                                                                                                                                                                                                                                                                                                                                          |         |                                                                                                                                                                                                                                                                                                                                                                                                                                                                                                                                                                                                                                                                                                                                                                                                                                                                                                                                                                                            |    |                                     |      |         |       |           |                                   |                                  |              |         |    |                                     |      |    |    |               |     |    |  |     |    |               |     |      |    |   |  |               |     |    |  |  |  |               |      |    |  |      |      |  |  |  |  |  |  |  |  |  |  |  |  |  |  |  |  |  |  |  |  |  |  |  |  |  |  |  |  |  |  |
| ◎鉄筋の定着方法及び長さは図示による。                                                                                            |            |                                   |                                  | ◎細骨材としてフェロニッケルスラグ使用 (できる ・ (できない))。                                                                                                                                                                                                                                                                                                                                                                                                                                                                                                                                                                                                                                          |         |                                                                                                                                                                                                                                                                                                                                                                                                                                                                                                                                                                                                                                                                                                                                                                                                                                                                                                                                                                                            |    |                                     |      |         |       |           |                                   |                                  |              |         |    |                                     |      |    |    |               |     |    |  |     |    |               |     |      |    |   |  |               |     |    |  |  |  |               |      |    |  |      |      |  |  |  |  |  |  |  |  |  |  |  |  |  |  |  |  |  |  |  |  |  |  |  |  |  |  |  |  |  |  |
| ◎柱、梁の鉄筋の加工に用いるかぶり厚さは、標仕表5.3.6の数値に10mmを加えた数値を標準とする。                                                             |            |                                   |                                  | ◎細骨材に含まれる塩化物質は、NaCl換算で0.04%以下とする。                                                                                                                                                                                                                                                                                                                                                                                                                                                                                                                                                                                                                                            |         |                                                                                                                                                                                                                                                                                                                                                                                                                                                                                                                                                                                                                                                                                                                                                                                                                                                                                                                                                                                            |    |                                     |      |         |       |           |                                   |                                  |              |         |    |                                     |      |    |    |               |     |    |  |     |    |               |     |      |    |   |  |               |     |    |  |  |  |               |      |    |  |      |      |  |  |  |  |  |  |  |  |  |  |  |  |  |  |  |  |  |  |  |  |  |  |  |  |  |  |  |  |  |  |
| ◎目地がある場合のかぶりは、目地底からの寸法とする。                                                                                     |            |                                   |                                  | ◎コンクリート中の塩化物質は、0.3kg/m <sup>3</sup> 以下とし、試験方法は標仕6.5.4による。                                                                                                                                                                                                                                                                                                                                                                                                                                                                                                                                                                                                                    |         |                                                                                                                                                                                                                                                                                                                                                                                                                                                                                                                                                                                                                                                                                                                                                                                                                                                                                                                                                                                            |    |                                     |      |         |       |           |                                   |                                  |              |         |    |                                     |      |    |    |               |     |    |  |     |    |               |     |      |    |   |  |               |     |    |  |  |  |               |      |    |  |      |      |  |  |  |  |  |  |  |  |  |  |  |  |  |  |  |  |  |  |  |  |  |  |  |  |  |  |  |  |  |  |
| ◎各部の配筋は、図示による。図示されていない場合は、標仕参考図 [1節-基礎及び基礎梁の配筋] ~ [7節-梁貫通孔その他配筋] による。                                          |            |                                   |                                  | ◎試験りは (行う ・ (行わない))。                                                                                                                                                                                                                                                                                                                                                                                                                                                                                                                                                                                                                                                         |         |                                                                                                                                                                                                                                                                                                                                                                                                                                                                                                                                                                                                                                                                                                                                                                                                                                                                                                                                                                                            |    |                                     |      |         |       |           |                                   |                                  |              |         |    |                                     |      |    |    |               |     |    |  |     |    |               |     |      |    |   |  |               |     |    |  |  |  |               |      |    |  |      |      |  |  |  |  |  |  |  |  |  |  |  |  |  |  |  |  |  |  |  |  |  |  |  |  |  |  |  |  |  |  |
| ◎形の種別は構造図による。                                                                                                  |            |                                   |                                  | ◎所要空気量は4.5%±1.5%とする。                                                                                                                                                                                                                                                                                                                                                                                                                                                                                                                                                                                                                                                         |         |                                                                                                                                                                                                                                                                                                                                                                                                                                                                                                                                                                                                                                                                                                                                                                                                                                                                                                                                                                                            |    |                                     |      |         |       |           |                                   |                                  |              |         |    |                                     |      |    |    |               |     |    |  |     |    |               |     |      |    |   |  |               |     |    |  |  |  |               |      |    |  |      |      |  |  |  |  |  |  |  |  |  |  |  |  |  |  |  |  |  |  |  |  |  |  |  |  |  |  |  |  |  |  |
| ◎補強形式 鉄筋コンクリート構造配筋基準図による。                                                                                      |            |                                   |                                  | ◎受注者は、コンクリートの使用にあたってアルカリ骨材反応を抑制するため、次の3つの対策の中のいずれか1つについて確認をとらなければならない。<br>(1) コンクリート中のアルカリ総量の抑制<br>アルカリ量が表示されたポルトランドセメント等を使用し、コンクリート1m <sup>3</sup> に含まれるアルカリ総量をNa <sub>2</sub> O換算で3.0kg以下にする。<br>(2) 抑制効果のある混合セメント等の使用<br>JIS R 5211高炉セメントに適合する高炉セメント [B種またはC種] あるいはJIS R 5213フライアッシュセメントに適合するフライアッシュセメント [B種またはC種] もしくは混和材をポルトランドセメントに混入した結合材でアルカリ骨材反応抑制効果の確認されたものを使用する。<br>(3) 安全と認められる骨材の使用<br>骨材のアルカリシリカ反応性試験 (化学法またはモルタルバー法) の結果で無害と確認された骨材を使用する。<br>試験方法は、JIS A 1145骨材のアルカリシリカ反応性試験方法 (化学法) またはJIS A 5308 (レディミクストコンクリート) の付属書7「骨材のアルカリシリカ反応性試験方法 (化学法)」, JIS A 1146骨材のアルカリシリカ反応性試験方法 (モルタルバー法) またはJIS A 5308 (レディミクストコンクリート) の付属書8「骨材のアルカリシリカ反応性試験方法 (モルタルバー法)」による。 |         |                                                                                                                                                                                                                                                                                                                                                                                                                                                                                                                                                                                                                                                                                                                                                                                                                                                                                                                                                                                            |    |                                     |      |         |       |           |                                   |                                  |              |         |    |                                     |      |    |    |               |     |    |  |     |    |               |     |      |    |   |  |               |     |    |  |  |  |               |      |    |  |      |      |  |  |  |  |  |  |  |  |  |  |  |  |  |  |  |  |  |  |  |  |  |  |  |  |  |  |  |  |  |  |
| ◎梁貫通補強に建設技術評価規定に基づく評価品を使用する場合は、それぞれの部分についてメーカーの構造計算書を提出し、監督員の承諾を得ること。                                          |            |                                   |                                  | ◎工事開始に先立ち、工場を選定し、監督職員の承諾を受ける。                                                                                                                                                                                                                                                                                                                                                                                                                                                                                                                                                                                                                                                |         |                                                                                                                                                                                                                                                                                                                                                                                                                                                                                                                                                                                                                                                                                                                                                                                                                                                                                                                                                                                            |    |                                     |      |         |       |           |                                   |                                  |              |         |    |                                     |      |    |    |               |     |    |  |     |    |               |     |      |    |   |  |               |     |    |  |  |  |               |      |    |  |      |      |  |  |  |  |  |  |  |  |  |  |  |  |  |  |  |  |  |  |  |  |  |  |  |  |  |  |  |  |  |  |
| ◎主要な配筋は、コンクリート打込みに先立ち、種類、径、数量、かぶり、間隔、位置等について、監督職員の検査を受ける。                                                      |            |                                   |                                  | ◎型枠は、 (県産木製型枠 ・ (合板) ・ 金属製 ・ 樹脂系 ・ 打込み型枠 ・ ブロック) とする。                                                                                                                                                                                                                                                                                                                                                                                                                                                                                                                                                                                                                        |         |                                                                                                                                                                                                                                                                                                                                                                                                                                                                                                                                                                                                                                                                                                                                                                                                                                                                                                                                                                                            |    |                                     |      |         |       |           |                                   |                                  |              |         |    |                                     |      |    |    |               |     |    |  |     |    |               |     |      |    |   |  |               |     |    |  |  |  |               |      |    |  |      |      |  |  |  |  |  |  |  |  |  |  |  |  |  |  |  |  |  |  |  |  |  |  |  |  |  |  |  |  |  |  |
| ◎あと施工アンカー作業における技能者は、あと施工アンカー工事の施工に関する十分な経験と技能を有するものとし、これらを証明する資料を提出し、監督員の承諾を受けること。                             |            |                                   |                                  | <table border="1"> <thead> <tr> <th>型枠の種類</th> <th>仕上げ種別</th> <th>塗装の有無</th> <th>材質</th> <th>厚さ</th> <th>適用箇所</th> </tr> </thead> <tbody> <tr> <td>県産木製型枠</td> <td>—</td> <td>なし</td> <td></td> <td></td> <td></td> </tr> <tr> <td>6.8.2 (2) (ア)</td> <td>A 種</td> <td>あり</td> <td></td> <td></td> <td></td> </tr> <tr> <td>6.8.2 (2) (イ)</td> <td>B 種</td> <td>なし</td> <td></td> <td></td> <td></td> </tr> <tr> <td>6.8.2 (2) (イ)</td> <td>C 種</td> <td>なし</td> <td></td> <td></td> <td></td> </tr> <tr> <td>6.8.2 (2) (イ)</td> <td>普通型枠</td> <td>なし</td> <td></td> <td>12mm</td> <td>基礎、壁</td> </tr> </tbody> </table>                                                     |         |                                                                                                                                                                                                                                                                                                                                                                                                                                                                                                                                                                                                                                                                                                                                                                                                                                                                                                                                                                                            |    |                                     |      | 型枠の種類   | 仕上げ種別 | 塗装の有無     | 材質                                | 厚さ                               | 適用箇所         | 県産木製型枠  | —  | なし                                  |      |    |    | 6.8.2 (2) (ア) | A 種 | あり |  |     |    | 6.8.2 (2) (イ) | B 種 | なし   |    |   |  | 6.8.2 (2) (イ) | C 種 | なし |  |  |  | 6.8.2 (2) (イ) | 普通型枠 | なし |  | 12mm | 基礎、壁 |  |  |  |  |  |  |  |  |  |  |  |  |  |  |  |  |  |  |  |  |  |  |  |  |  |  |  |  |  |  |
| 型枠の種類                                                                                                          | 仕上げ種別      | 塗装の有無                             | 材質                               | 厚さ                                                                                                                                                                                                                                                                                                                                                                                                                                                                                                                                                                                                                                                                           | 適用箇所    |                                                                                                                                                                                                                                                                                                                                                                                                                                                                                                                                                                                                                                                                                                                                                                                                                                                                                                                                                                                            |    |                                     |      |         |       |           |                                   |                                  |              |         |    |                                     |      |    |    |               |     |    |  |     |    |               |     |      |    |   |  |               |     |    |  |  |  |               |      |    |  |      |      |  |  |  |  |  |  |  |  |  |  |  |  |  |  |  |  |  |  |  |  |  |  |  |  |  |  |  |  |  |  |
| 県産木製型枠                                                                                                         | —          | なし                                |                                  |                                                                                                                                                                                                                                                                                                                                                                                                                                                                                                                                                                                                                                                                              |         |                                                                                                                                                                                                                                                                                                                                                                                                                                                                                                                                                                                                                                                                                                                                                                                                                                                                                                                                                                                            |    |                                     |      |         |       |           |                                   |                                  |              |         |    |                                     |      |    |    |               |     |    |  |     |    |               |     |      |    |   |  |               |     |    |  |  |  |               |      |    |  |      |      |  |  |  |  |  |  |  |  |  |  |  |  |  |  |  |  |  |  |  |  |  |  |  |  |  |  |  |  |  |  |
| 6.8.2 (2) (ア)                                                                                                  | A 種        | あり                                |                                  |                                                                                                                                                                                                                                                                                                                                                                                                                                                                                                                                                                                                                                                                              |         |                                                                                                                                                                                                                                                                                                                                                                                                                                                                                                                                                                                                                                                                                                                                                                                                                                                                                                                                                                                            |    |                                     |      |         |       |           |                                   |                                  |              |         |    |                                     |      |    |    |               |     |    |  |     |    |               |     |      |    |   |  |               |     |    |  |  |  |               |      |    |  |      |      |  |  |  |  |  |  |  |  |  |  |  |  |  |  |  |  |  |  |  |  |  |  |  |  |  |  |  |  |  |  |
| 6.8.2 (2) (イ)                                                                                                  | B 種        | なし                                |                                  |                                                                                                                                                                                                                                                                                                                                                                                                                                                                                                                                                                                                                                                                              |         |                                                                                                                                                                                                                                                                                                                                                                                                                                                                                                                                                                                                                                                                                                                                                                                                                                                                                                                                                                                            |    |                                     |      |         |       |           |                                   |                                  |              |         |    |                                     |      |    |    |               |     |    |  |     |    |               |     |      |    |   |  |               |     |    |  |  |  |               |      |    |  |      |      |  |  |  |  |  |  |  |  |  |  |  |  |  |  |  |  |  |  |  |  |  |  |  |  |  |  |  |  |  |  |
| 6.8.2 (2) (イ)                                                                                                  | C 種        | なし                                |                                  |                                                                                                                                                                                                                                                                                                                                                                                                                                                                                                                                                                                                                                                                              |         |                                                                                                                                                                                                                                                                                                                                                                                                                                                                                                                                                                                                                                                                                                                                                                                                                                                                                                                                                                                            |    |                                     |      |         |       |           |                                   |                                  |              |         |    |                                     |      |    |    |               |     |    |  |     |    |               |     |      |    |   |  |               |     |    |  |  |  |               |      |    |  |      |      |  |  |  |  |  |  |  |  |  |  |  |  |  |  |  |  |  |  |  |  |  |  |  |  |  |  |  |  |  |  |
| 6.8.2 (2) (イ)                                                                                                  | 普通型枠       | なし                                |                                  | 12mm                                                                                                                                                                                                                                                                                                                                                                                                                                                                                                                                                                                                                                                                         | 基礎、壁    |                                                                                                                                                                                                                                                                                                                                                                                                                                                                                                                                                                                                                                                                                                                                                                                                                                                                                                                                                                                            |    |                                     |      |         |       |           |                                   |                                  |              |         |    |                                     |      |    |    |               |     |    |  |     |    |               |     |      |    |   |  |               |     |    |  |  |  |               |      |    |  |      |      |  |  |  |  |  |  |  |  |  |  |  |  |  |  |  |  |  |  |  |  |  |  |  |  |  |  |  |  |  |  |
| ◎埋込み配管等に当たった場合は、直ちに穿孔を中止し、監督員に報告し指示を受けること。                                                                     |            |                                   |                                  | ◎スリーブの材種 (硬質ポリ塩化ビニル管)                                                                                                                                                                                                                                                                                                                                                                                                                                                                                                                                                                                                                                                        |         |                                                                                                                                                                                                                                                                                                                                                                                                                                                                                                                                                                                                                                                                                                                                                                                                                                                                                                                                                                                            |    |                                     |      |         |       |           |                                   |                                  |              |         |    |                                     |      |    |    |               |     |    |  |     |    |               |     |      |    |   |  |               |     |    |  |  |  |               |      |    |  |      |      |  |  |  |  |  |  |  |  |  |  |  |  |  |  |  |  |  |  |  |  |  |  |  |  |  |  |  |  |  |  |
| ◎鉄筋等に当たった場合は、穿孔を中止し、付近の位置に再穿孔を行うこと。中止した孔は、モルタルで充てんすること。                                                        |            |                                   |                                  | ◎適用 (する ・ (しない))。                                                                                                                                                                                                                                                                                                                                                                                                                                                                                                                                                                                                                                                            |         |                                                                                                                                                                                                                                                                                                                                                                                                                                                                                                                                                                                                                                                                                                                                                                                                                                                                                                                                                                                            |    |                                     |      |         |       |           |                                   |                                  |              |         |    |                                     |      |    |    |               |     |    |  |     |    |               |     |      |    |   |  |               |     |    |  |  |  |               |      |    |  |      |      |  |  |  |  |  |  |  |  |  |  |  |  |  |  |  |  |  |  |  |  |  |  |  |  |  |  |  |  |  |  |
| ◎施工確認試験を (行う ・ (行わない))。                                                                                        |            |                                   |                                  | ◎寒中コンクリート                                                                                                                                                                                                                                                                                                                                                                                                                                                                                                                                                                                                                                                                    |         |                                                                                                                                                                                                                                                                                                                                                                                                                                                                                                                                                                                                                                                                                                                                                                                                                                                                                                                                                                                            |    |                                     |      |         |       |           |                                   |                                  |              |         |    |                                     |      |    |    |               |     |    |  |     |    |               |     |      |    |   |  |               |     |    |  |  |  |               |      |    |  |      |      |  |  |  |  |  |  |  |  |  |  |  |  |  |  |  |  |  |  |  |  |  |  |  |  |  |  |  |  |  |  |
| ◎あと施工アンカーは (金属系アンカー) ・ 接着系アンカー ) とする。                                                                          |            |                                   |                                  |                                                                                                                                                                                                                                                                                                                                                                                                                                                                                                                                                                                                                                                                              |         |                                                                                                                                                                                                                                                                                                                                                                                                                                                                                                                                                                                                                                                                                                                                                                                                                                                                                                                                                                                            |    |                                     |      |         |       |           |                                   |                                  |              |         |    |                                     |      |    |    |               |     |    |  |     |    |               |     |      |    |   |  |               |     |    |  |  |  |               |      |    |  |      |      |  |  |  |  |  |  |  |  |  |  |  |  |  |  |  |  |  |  |  |  |  |  |  |  |  |  |  |  |  |  |

|             |     |                               |  |  |  |                               |      |                                      |
|-------------|-----|-------------------------------|--|--|--|-------------------------------|------|--------------------------------------|
| 徳島県県土整備部営繕課 | 工事名 | R2 営繕 城西高等学校 徳・鮎喰 水理実習棟改修工事建築 |  |  |  | 図面番号                          | B-04 |                                      |
|             | 図名  | 特記仕様書-4                       |  |  |  | 縮尺                            | A3   | -                                    |
|             |     |                               |  |  |  | A2                            | -    |                                      |
|             |     |                               |  |  |  | 作図年月                          |      | 2020.8                               |
|             |     |                               |  |  |  | 株式会社 上設計                      |      | 管理建築士 一級建築士 第232263号 上柿 重信           |
|             |     |                               |  |  |  | 〒779-4101 徳島県美馬郡つるぎ町貞光字町45番地7 |      | tel 0883-62-3955<br>fax 0883-62-3966 |



| 項目                                      | 特記事項                                                                                                                                                                                                                                                                                                                                                                                                                                                                                                                                                                                                                                                                                                                                                                                                                                                                                                                                                                                                                                                                                                                                                                                                                                                                                                                                                                                                                                                                                                                              | 項目                                                    | 特記事項    | 項目          | 特記事項          |                               |                   |            |                                                                                                                                                                                                                                                                                                                                                                                                                                                                                                                                                                                                                                                                                                                                                                                                                                                                                                                                                                                                   |         |                                     |      |                |          |                                           |        |                           |       |                |          |     |          |                |         |          |              |        |       |       |                                      |           |                  |                           |                                                       |        |                      |                            |     |            |                                                                                                                                                                                                                                                                                                                                                                                                                                                                                                                                                                                                                                                                                                                                                                                                                                                                                                                                                                                                                                                                                                                                                                                                                                                                                                                                                                                                                                                                                                                                                                                                                                                                                                                  |            |                                                                                                                                                                                                                                                                                                                                                                                                          |          |       |        |    |         |                |           |       |  |       |      |     |       |     |        |       |     |             |    |   |        |     |  |       |  |       |         |   |        |     |  |       |  |       |                             |                                                                                                                                                                                                                                                                                                                                                                                                                                                                                                                                                                                                                                                                                                                                                                                                                                                                                                                                                                                                                                                                                                                                                                                                                                                                                                                                                                                                                                                                                                                                                                                                                                                                                                                                                                                                                                                                                |        |        |     |        |         |              |       |     |                                         |      |     |     |       |               |       |      |                             |       |     |   |       |    |       |    |                    |        |     |    |       |    |       |         |         |        |     |     |       |    |       |                                                                   |                                                                                                                                                                                                                                                                                                                                                                                                                                                                                                                                                                                                                                                                                                                                                                                                                                                                                                                                                                                                                                                                                                                                                                                                                                                                                                                                                                                                                                                                                                                                                                                                                                                                                                                                                                                                                                                                                                                                                                                                                                                                                                                                                                                                                                                                                                                                                                                                                                                                                                                                                                                                                                                                                                                                                                                                                                                                                                                                                                                                                  |        |       |       |     |        |      |  |     |      |        |     |    |    |          |             |     |    |     |   |   |         |            |       |         |     |        |     |     |                    |        |         |                         |                    |        |         |                               |        |          |         |        |      |    |        |         |              |       |     |                                         |    |     |     |  |               |    |  |                             |      |     |   |  |    |    |  |                    |   |     |    |  |    |    |    |         |   |     |     |  |    |    |        |      |        |       |       |     |        |      |  |   |  |        |     |  |   |          |       |     |  |   |  |
|-----------------------------------------|-----------------------------------------------------------------------------------------------------------------------------------------------------------------------------------------------------------------------------------------------------------------------------------------------------------------------------------------------------------------------------------------------------------------------------------------------------------------------------------------------------------------------------------------------------------------------------------------------------------------------------------------------------------------------------------------------------------------------------------------------------------------------------------------------------------------------------------------------------------------------------------------------------------------------------------------------------------------------------------------------------------------------------------------------------------------------------------------------------------------------------------------------------------------------------------------------------------------------------------------------------------------------------------------------------------------------------------------------------------------------------------------------------------------------------------------------------------------------------------------------------------------------------------|-------------------------------------------------------|---------|-------------|---------------|-------------------------------|-------------------|------------|---------------------------------------------------------------------------------------------------------------------------------------------------------------------------------------------------------------------------------------------------------------------------------------------------------------------------------------------------------------------------------------------------------------------------------------------------------------------------------------------------------------------------------------------------------------------------------------------------------------------------------------------------------------------------------------------------------------------------------------------------------------------------------------------------------------------------------------------------------------------------------------------------------------------------------------------------------------------------------------------------|---------|-------------------------------------|------|----------------|----------|-------------------------------------------|--------|---------------------------|-------|----------------|----------|-----|----------|----------------|---------|----------|--------------|--------|-------|-------|--------------------------------------|-----------|------------------|---------------------------|-------------------------------------------------------|--------|----------------------|----------------------------|-----|------------|------------------------------------------------------------------------------------------------------------------------------------------------------------------------------------------------------------------------------------------------------------------------------------------------------------------------------------------------------------------------------------------------------------------------------------------------------------------------------------------------------------------------------------------------------------------------------------------------------------------------------------------------------------------------------------------------------------------------------------------------------------------------------------------------------------------------------------------------------------------------------------------------------------------------------------------------------------------------------------------------------------------------------------------------------------------------------------------------------------------------------------------------------------------------------------------------------------------------------------------------------------------------------------------------------------------------------------------------------------------------------------------------------------------------------------------------------------------------------------------------------------------------------------------------------------------------------------------------------------------------------------------------------------------------------------------------------------------|------------|----------------------------------------------------------------------------------------------------------------------------------------------------------------------------------------------------------------------------------------------------------------------------------------------------------------------------------------------------------------------------------------------------------|----------|-------|--------|----|---------|----------------|-----------|-------|--|-------|------|-----|-------|-----|--------|-------|-----|-------------|----|---|--------|-----|--|-------|--|-------|---------|---|--------|-----|--|-------|--|-------|-----------------------------|--------------------------------------------------------------------------------------------------------------------------------------------------------------------------------------------------------------------------------------------------------------------------------------------------------------------------------------------------------------------------------------------------------------------------------------------------------------------------------------------------------------------------------------------------------------------------------------------------------------------------------------------------------------------------------------------------------------------------------------------------------------------------------------------------------------------------------------------------------------------------------------------------------------------------------------------------------------------------------------------------------------------------------------------------------------------------------------------------------------------------------------------------------------------------------------------------------------------------------------------------------------------------------------------------------------------------------------------------------------------------------------------------------------------------------------------------------------------------------------------------------------------------------------------------------------------------------------------------------------------------------------------------------------------------------------------------------------------------------------------------------------------------------------------------------------------------------------------------------------------------------|--------|--------|-----|--------|---------|--------------|-------|-----|-----------------------------------------|------|-----|-----|-------|---------------|-------|------|-----------------------------|-------|-----|---|-------|----|-------|----|--------------------|--------|-----|----|-------|----|-------|---------|---------|--------|-----|-----|-------|----|-------|-------------------------------------------------------------------|------------------------------------------------------------------------------------------------------------------------------------------------------------------------------------------------------------------------------------------------------------------------------------------------------------------------------------------------------------------------------------------------------------------------------------------------------------------------------------------------------------------------------------------------------------------------------------------------------------------------------------------------------------------------------------------------------------------------------------------------------------------------------------------------------------------------------------------------------------------------------------------------------------------------------------------------------------------------------------------------------------------------------------------------------------------------------------------------------------------------------------------------------------------------------------------------------------------------------------------------------------------------------------------------------------------------------------------------------------------------------------------------------------------------------------------------------------------------------------------------------------------------------------------------------------------------------------------------------------------------------------------------------------------------------------------------------------------------------------------------------------------------------------------------------------------------------------------------------------------------------------------------------------------------------------------------------------------------------------------------------------------------------------------------------------------------------------------------------------------------------------------------------------------------------------------------------------------------------------------------------------------------------------------------------------------------------------------------------------------------------------------------------------------------------------------------------------------------------------------------------------------------------------------------------------------------------------------------------------------------------------------------------------------------------------------------------------------------------------------------------------------------------------------------------------------------------------------------------------------------------------------------------------------------------------------------------------------------------------------------------------------|--------|-------|-------|-----|--------|------|--|-----|------|--------|-----|----|----|----------|-------------|-----|----|-----|---|---|---------|------------|-------|---------|-----|--------|-----|-----|--------------------|--------|---------|-------------------------|--------------------|--------|---------|-------------------------------|--------|----------|---------|--------|------|----|--------|---------|--------------|-------|-----|-----------------------------------------|----|-----|-----|--|---------------|----|--|-----------------------------|------|-----|---|--|----|----|--|--------------------|---|-----|----|--|----|----|----|---------|---|-----|-----|--|----|----|--------|------|--------|-------|-------|-----|--------|------|--|---|--|--------|-----|--|---|----------|-------|-----|--|---|--|
| 6. 自閉式上吊り引戸装置                           | <table border="1"> <tr><td>設置場所</td><td>1階各室</td></tr> <tr><td>適用戸の総質量(kg)</td><td>40以下</td></tr> <tr><td>手動開き力(N)</td><td>15以下</td></tr> <tr><td>手動閉じ力(N)</td><td>15以下</td></tr> <tr><td>閉じ速度の調整</td><td>ストッパー 速度調整</td></tr> <tr><td>制動区間</td><td>閉り際で明らかに減速すること</td></tr> <tr><td>開閉繰り返し</td><td>20万回の耐久試験で、上吊り機構、振止め機構、自閉装置及び制御装置に異常がないこと</td></tr> <tr><td>耐衝撃性</td><td>1回の衝撃で有害な変形がなく、開閉に支障がないこと</td></tr> </table> <p>◎製作所： 評価名簿による。</p>                                                                                                                                                                                                                                                                                                                                                                                                                                                                                                                                                                                                                                                                                                                                                                                                                                                                                                                                                                                                                                                                                   | 設置場所                                                  | 1階各室    | 適用戸の総質量(kg) | 40以下          | 手動開き力(N)                      | 15以下              | 手動閉じ力(N)   | 15以下                                                                                                                                                                                                                                                                                                                                                                                                                                                                                                                                                                                                                                                                                                                                                                                                                                                                                                                                                                                              | 閉じ速度の調整 | ストッパー 速度調整                          | 制動区間 | 閉り際で明らかに減速すること | 開閉繰り返し   | 20万回の耐久試験で、上吊り機構、振止め機構、自閉装置及び制御装置に異常がないこと | 耐衝撃性   | 1回の衝撃で有害な変形がなく、開閉に支障がないこと |       |                |          |     |          |                |         |          |              |        |       |       |                                      |           |                  |                           |                                                       |        |                      |                            |     |            |                                                                                                                                                                                                                                                                                                                                                                                                                                                                                                                                                                                                                                                                                                                                                                                                                                                                                                                                                                                                                                                                                                                                                                                                                                                                                                                                                                                                                                                                                                                                                                                                                                                                                                                  |            |                                                                                                                                                                                                                                                                                                                                                                                                          |          |       |        |    |         |                |           |       |  |       |      |     |       |     |        |       |     |             |    |   |        |     |  |       |  |       |         |   |        |     |  |       |  |       |                             |                                                                                                                                                                                                                                                                                                                                                                                                                                                                                                                                                                                                                                                                                                                                                                                                                                                                                                                                                                                                                                                                                                                                                                                                                                                                                                                                                                                                                                                                                                                                                                                                                                                                                                                                                                                                                                                                                |        |        |     |        |         |              |       |     |                                         |      |     |     |       |               |       |      |                             |       |     |   |       |    |       |    |                    |        |     |    |       |    |       |         |         |        |     |     |       |    |       |                                                                   |                                                                                                                                                                                                                                                                                                                                                                                                                                                                                                                                                                                                                                                                                                                                                                                                                                                                                                                                                                                                                                                                                                                                                                                                                                                                                                                                                                                                                                                                                                                                                                                                                                                                                                                                                                                                                                                                                                                                                                                                                                                                                                                                                                                                                                                                                                                                                                                                                                                                                                                                                                                                                                                                                                                                                                                                                                                                                                                                                                                                                  |        |       |       |     |        |      |  |     |      |        |     |    |    |          |             |     |    |     |   |   |         |            |       |         |     |        |     |     |                    |        |         |                         |                    |        |         |                               |        |          |         |        |      |    |        |         |              |       |     |                                         |    |     |     |  |               |    |  |                             |      |     |   |  |    |    |  |                    |   |     |    |  |    |    |    |         |   |     |     |  |    |    |        |      |        |       |       |     |        |      |  |   |  |        |     |  |   |          |       |     |  |   |  |
| 設置場所                                    | 1階各室                                                                                                                                                                                                                                                                                                                                                                                                                                                                                                                                                                                                                                                                                                                                                                                                                                                                                                                                                                                                                                                                                                                                                                                                                                                                                                                                                                                                                                                                                                                              |                                                       |         |             |               |                               |                   |            |                                                                                                                                                                                                                                                                                                                                                                                                                                                                                                                                                                                                                                                                                                                                                                                                                                                                                                                                                                                                   |         |                                     |      |                |          |                                           |        |                           |       |                |          |     |          |                |         |          |              |        |       |       |                                      |           |                  |                           |                                                       |        |                      |                            |     |            |                                                                                                                                                                                                                                                                                                                                                                                                                                                                                                                                                                                                                                                                                                                                                                                                                                                                                                                                                                                                                                                                                                                                                                                                                                                                                                                                                                                                                                                                                                                                                                                                                                                                                                                  |            |                                                                                                                                                                                                                                                                                                                                                                                                          |          |       |        |    |         |                |           |       |  |       |      |     |       |     |        |       |     |             |    |   |        |     |  |       |  |       |         |   |        |     |  |       |  |       |                             |                                                                                                                                                                                                                                                                                                                                                                                                                                                                                                                                                                                                                                                                                                                                                                                                                                                                                                                                                                                                                                                                                                                                                                                                                                                                                                                                                                                                                                                                                                                                                                                                                                                                                                                                                                                                                                                                                |        |        |     |        |         |              |       |     |                                         |      |     |     |       |               |       |      |                             |       |     |   |       |    |       |    |                    |        |     |    |       |    |       |         |         |        |     |     |       |    |       |                                                                   |                                                                                                                                                                                                                                                                                                                                                                                                                                                                                                                                                                                                                                                                                                                                                                                                                                                                                                                                                                                                                                                                                                                                                                                                                                                                                                                                                                                                                                                                                                                                                                                                                                                                                                                                                                                                                                                                                                                                                                                                                                                                                                                                                                                                                                                                                                                                                                                                                                                                                                                                                                                                                                                                                                                                                                                                                                                                                                                                                                                                                  |        |       |       |     |        |      |  |     |      |        |     |    |    |          |             |     |    |     |   |   |         |            |       |         |     |        |     |     |                    |        |         |                         |                    |        |         |                               |        |          |         |        |      |    |        |         |              |       |     |                                         |    |     |     |  |               |    |  |                             |      |     |   |  |    |    |  |                    |   |     |    |  |    |    |    |         |   |     |     |  |    |    |        |      |        |       |       |     |        |      |  |   |  |        |     |  |   |          |       |     |  |   |  |
| 適用戸の総質量(kg)                             | 40以下                                                                                                                                                                                                                                                                                                                                                                                                                                                                                                                                                                                                                                                                                                                                                                                                                                                                                                                                                                                                                                                                                                                                                                                                                                                                                                                                                                                                                                                                                                                              |                                                       |         |             |               |                               |                   |            |                                                                                                                                                                                                                                                                                                                                                                                                                                                                                                                                                                                                                                                                                                                                                                                                                                                                                                                                                                                                   |         |                                     |      |                |          |                                           |        |                           |       |                |          |     |          |                |         |          |              |        |       |       |                                      |           |                  |                           |                                                       |        |                      |                            |     |            |                                                                                                                                                                                                                                                                                                                                                                                                                                                                                                                                                                                                                                                                                                                                                                                                                                                                                                                                                                                                                                                                                                                                                                                                                                                                                                                                                                                                                                                                                                                                                                                                                                                                                                                  |            |                                                                                                                                                                                                                                                                                                                                                                                                          |          |       |        |    |         |                |           |       |  |       |      |     |       |     |        |       |     |             |    |   |        |     |  |       |  |       |         |   |        |     |  |       |  |       |                             |                                                                                                                                                                                                                                                                                                                                                                                                                                                                                                                                                                                                                                                                                                                                                                                                                                                                                                                                                                                                                                                                                                                                                                                                                                                                                                                                                                                                                                                                                                                                                                                                                                                                                                                                                                                                                                                                                |        |        |     |        |         |              |       |     |                                         |      |     |     |       |               |       |      |                             |       |     |   |       |    |       |    |                    |        |     |    |       |    |       |         |         |        |     |     |       |    |       |                                                                   |                                                                                                                                                                                                                                                                                                                                                                                                                                                                                                                                                                                                                                                                                                                                                                                                                                                                                                                                                                                                                                                                                                                                                                                                                                                                                                                                                                                                                                                                                                                                                                                                                                                                                                                                                                                                                                                                                                                                                                                                                                                                                                                                                                                                                                                                                                                                                                                                                                                                                                                                                                                                                                                                                                                                                                                                                                                                                                                                                                                                                  |        |       |       |     |        |      |  |     |      |        |     |    |    |          |             |     |    |     |   |   |         |            |       |         |     |        |     |     |                    |        |         |                         |                    |        |         |                               |        |          |         |        |      |    |        |         |              |       |     |                                         |    |     |     |  |               |    |  |                             |      |     |   |  |    |    |  |                    |   |     |    |  |    |    |    |         |   |     |     |  |    |    |        |      |        |       |       |     |        |      |  |   |  |        |     |  |   |          |       |     |  |   |  |
| 手動開き力(N)                                | 15以下                                                                                                                                                                                                                                                                                                                                                                                                                                                                                                                                                                                                                                                                                                                                                                                                                                                                                                                                                                                                                                                                                                                                                                                                                                                                                                                                                                                                                                                                                                                              |                                                       |         |             |               |                               |                   |            |                                                                                                                                                                                                                                                                                                                                                                                                                                                                                                                                                                                                                                                                                                                                                                                                                                                                                                                                                                                                   |         |                                     |      |                |          |                                           |        |                           |       |                |          |     |          |                |         |          |              |        |       |       |                                      |           |                  |                           |                                                       |        |                      |                            |     |            |                                                                                                                                                                                                                                                                                                                                                                                                                                                                                                                                                                                                                                                                                                                                                                                                                                                                                                                                                                                                                                                                                                                                                                                                                                                                                                                                                                                                                                                                                                                                                                                                                                                                                                                  |            |                                                                                                                                                                                                                                                                                                                                                                                                          |          |       |        |    |         |                |           |       |  |       |      |     |       |     |        |       |     |             |    |   |        |     |  |       |  |       |         |   |        |     |  |       |  |       |                             |                                                                                                                                                                                                                                                                                                                                                                                                                                                                                                                                                                                                                                                                                                                                                                                                                                                                                                                                                                                                                                                                                                                                                                                                                                                                                                                                                                                                                                                                                                                                                                                                                                                                                                                                                                                                                                                                                |        |        |     |        |         |              |       |     |                                         |      |     |     |       |               |       |      |                             |       |     |   |       |    |       |    |                    |        |     |    |       |    |       |         |         |        |     |     |       |    |       |                                                                   |                                                                                                                                                                                                                                                                                                                                                                                                                                                                                                                                                                                                                                                                                                                                                                                                                                                                                                                                                                                                                                                                                                                                                                                                                                                                                                                                                                                                                                                                                                                                                                                                                                                                                                                                                                                                                                                                                                                                                                                                                                                                                                                                                                                                                                                                                                                                                                                                                                                                                                                                                                                                                                                                                                                                                                                                                                                                                                                                                                                                                  |        |       |       |     |        |      |  |     |      |        |     |    |    |          |             |     |    |     |   |   |         |            |       |         |     |        |     |     |                    |        |         |                         |                    |        |         |                               |        |          |         |        |      |    |        |         |              |       |     |                                         |    |     |     |  |               |    |  |                             |      |     |   |  |    |    |  |                    |   |     |    |  |    |    |    |         |   |     |     |  |    |    |        |      |        |       |       |     |        |      |  |   |  |        |     |  |   |          |       |     |  |   |  |
| 手動閉じ力(N)                                | 15以下                                                                                                                                                                                                                                                                                                                                                                                                                                                                                                                                                                                                                                                                                                                                                                                                                                                                                                                                                                                                                                                                                                                                                                                                                                                                                                                                                                                                                                                                                                                              |                                                       |         |             |               |                               |                   |            |                                                                                                                                                                                                                                                                                                                                                                                                                                                                                                                                                                                                                                                                                                                                                                                                                                                                                                                                                                                                   |         |                                     |      |                |          |                                           |        |                           |       |                |          |     |          |                |         |          |              |        |       |       |                                      |           |                  |                           |                                                       |        |                      |                            |     |            |                                                                                                                                                                                                                                                                                                                                                                                                                                                                                                                                                                                                                                                                                                                                                                                                                                                                                                                                                                                                                                                                                                                                                                                                                                                                                                                                                                                                                                                                                                                                                                                                                                                                                                                  |            |                                                                                                                                                                                                                                                                                                                                                                                                          |          |       |        |    |         |                |           |       |  |       |      |     |       |     |        |       |     |             |    |   |        |     |  |       |  |       |         |   |        |     |  |       |  |       |                             |                                                                                                                                                                                                                                                                                                                                                                                                                                                                                                                                                                                                                                                                                                                                                                                                                                                                                                                                                                                                                                                                                                                                                                                                                                                                                                                                                                                                                                                                                                                                                                                                                                                                                                                                                                                                                                                                                |        |        |     |        |         |              |       |     |                                         |      |     |     |       |               |       |      |                             |       |     |   |       |    |       |    |                    |        |     |    |       |    |       |         |         |        |     |     |       |    |       |                                                                   |                                                                                                                                                                                                                                                                                                                                                                                                                                                                                                                                                                                                                                                                                                                                                                                                                                                                                                                                                                                                                                                                                                                                                                                                                                                                                                                                                                                                                                                                                                                                                                                                                                                                                                                                                                                                                                                                                                                                                                                                                                                                                                                                                                                                                                                                                                                                                                                                                                                                                                                                                                                                                                                                                                                                                                                                                                                                                                                                                                                                                  |        |       |       |     |        |      |  |     |      |        |     |    |    |          |             |     |    |     |   |   |         |            |       |         |     |        |     |     |                    |        |         |                         |                    |        |         |                               |        |          |         |        |      |    |        |         |              |       |     |                                         |    |     |     |  |               |    |  |                             |      |     |   |  |    |    |  |                    |   |     |    |  |    |    |    |         |   |     |     |  |    |    |        |      |        |       |       |     |        |      |  |   |  |        |     |  |   |          |       |     |  |   |  |
| 閉じ速度の調整                                 | ストッパー 速度調整                                                                                                                                                                                                                                                                                                                                                                                                                                                                                                                                                                                                                                                                                                                                                                                                                                                                                                                                                                                                                                                                                                                                                                                                                                                                                                                                                                                                                                                                                                                        |                                                       |         |             |               |                               |                   |            |                                                                                                                                                                                                                                                                                                                                                                                                                                                                                                                                                                                                                                                                                                                                                                                                                                                                                                                                                                                                   |         |                                     |      |                |          |                                           |        |                           |       |                |          |     |          |                |         |          |              |        |       |       |                                      |           |                  |                           |                                                       |        |                      |                            |     |            |                                                                                                                                                                                                                                                                                                                                                                                                                                                                                                                                                                                                                                                                                                                                                                                                                                                                                                                                                                                                                                                                                                                                                                                                                                                                                                                                                                                                                                                                                                                                                                                                                                                                                                                  |            |                                                                                                                                                                                                                                                                                                                                                                                                          |          |       |        |    |         |                |           |       |  |       |      |     |       |     |        |       |     |             |    |   |        |     |  |       |  |       |         |   |        |     |  |       |  |       |                             |                                                                                                                                                                                                                                                                                                                                                                                                                                                                                                                                                                                                                                                                                                                                                                                                                                                                                                                                                                                                                                                                                                                                                                                                                                                                                                                                                                                                                                                                                                                                                                                                                                                                                                                                                                                                                                                                                |        |        |     |        |         |              |       |     |                                         |      |     |     |       |               |       |      |                             |       |     |   |       |    |       |    |                    |        |     |    |       |    |       |         |         |        |     |     |       |    |       |                                                                   |                                                                                                                                                                                                                                                                                                                                                                                                                                                                                                                                                                                                                                                                                                                                                                                                                                                                                                                                                                                                                                                                                                                                                                                                                                                                                                                                                                                                                                                                                                                                                                                                                                                                                                                                                                                                                                                                                                                                                                                                                                                                                                                                                                                                                                                                                                                                                                                                                                                                                                                                                                                                                                                                                                                                                                                                                                                                                                                                                                                                                  |        |       |       |     |        |      |  |     |      |        |     |    |    |          |             |     |    |     |   |   |         |            |       |         |     |        |     |     |                    |        |         |                         |                    |        |         |                               |        |          |         |        |      |    |        |         |              |       |     |                                         |    |     |     |  |               |    |  |                             |      |     |   |  |    |    |  |                    |   |     |    |  |    |    |    |         |   |     |     |  |    |    |        |      |        |       |       |     |        |      |  |   |  |        |     |  |   |          |       |     |  |   |  |
| 制動区間                                    | 閉り際で明らかに減速すること                                                                                                                                                                                                                                                                                                                                                                                                                                                                                                                                                                                                                                                                                                                                                                                                                                                                                                                                                                                                                                                                                                                                                                                                                                                                                                                                                                                                                                                                                                                    |                                                       |         |             |               |                               |                   |            |                                                                                                                                                                                                                                                                                                                                                                                                                                                                                                                                                                                                                                                                                                                                                                                                                                                                                                                                                                                                   |         |                                     |      |                |          |                                           |        |                           |       |                |          |     |          |                |         |          |              |        |       |       |                                      |           |                  |                           |                                                       |        |                      |                            |     |            |                                                                                                                                                                                                                                                                                                                                                                                                                                                                                                                                                                                                                                                                                                                                                                                                                                                                                                                                                                                                                                                                                                                                                                                                                                                                                                                                                                                                                                                                                                                                                                                                                                                                                                                  |            |                                                                                                                                                                                                                                                                                                                                                                                                          |          |       |        |    |         |                |           |       |  |       |      |     |       |     |        |       |     |             |    |   |        |     |  |       |  |       |         |   |        |     |  |       |  |       |                             |                                                                                                                                                                                                                                                                                                                                                                                                                                                                                                                                                                                                                                                                                                                                                                                                                                                                                                                                                                                                                                                                                                                                                                                                                                                                                                                                                                                                                                                                                                                                                                                                                                                                                                                                                                                                                                                                                |        |        |     |        |         |              |       |     |                                         |      |     |     |       |               |       |      |                             |       |     |   |       |    |       |    |                    |        |     |    |       |    |       |         |         |        |     |     |       |    |       |                                                                   |                                                                                                                                                                                                                                                                                                                                                                                                                                                                                                                                                                                                                                                                                                                                                                                                                                                                                                                                                                                                                                                                                                                                                                                                                                                                                                                                                                                                                                                                                                                                                                                                                                                                                                                                                                                                                                                                                                                                                                                                                                                                                                                                                                                                                                                                                                                                                                                                                                                                                                                                                                                                                                                                                                                                                                                                                                                                                                                                                                                                                  |        |       |       |     |        |      |  |     |      |        |     |    |    |          |             |     |    |     |   |   |         |            |       |         |     |        |     |     |                    |        |         |                         |                    |        |         |                               |        |          |         |        |      |    |        |         |              |       |     |                                         |    |     |     |  |               |    |  |                             |      |     |   |  |    |    |  |                    |   |     |    |  |    |    |    |         |   |     |     |  |    |    |        |      |        |       |       |     |        |      |  |   |  |        |     |  |   |          |       |     |  |   |  |
| 開閉繰り返し                                  | 20万回の耐久試験で、上吊り機構、振止め機構、自閉装置及び制御装置に異常がないこと                                                                                                                                                                                                                                                                                                                                                                                                                                                                                                                                                                                                                                                                                                                                                                                                                                                                                                                                                                                                                                                                                                                                                                                                                                                                                                                                                                                                                                                                                         |                                                       |         |             |               |                               |                   |            |                                                                                                                                                                                                                                                                                                                                                                                                                                                                                                                                                                                                                                                                                                                                                                                                                                                                                                                                                                                                   |         |                                     |      |                |          |                                           |        |                           |       |                |          |     |          |                |         |          |              |        |       |       |                                      |           |                  |                           |                                                       |        |                      |                            |     |            |                                                                                                                                                                                                                                                                                                                                                                                                                                                                                                                                                                                                                                                                                                                                                                                                                                                                                                                                                                                                                                                                                                                                                                                                                                                                                                                                                                                                                                                                                                                                                                                                                                                                                                                  |            |                                                                                                                                                                                                                                                                                                                                                                                                          |          |       |        |    |         |                |           |       |  |       |      |     |       |     |        |       |     |             |    |   |        |     |  |       |  |       |         |   |        |     |  |       |  |       |                             |                                                                                                                                                                                                                                                                                                                                                                                                                                                                                                                                                                                                                                                                                                                                                                                                                                                                                                                                                                                                                                                                                                                                                                                                                                                                                                                                                                                                                                                                                                                                                                                                                                                                                                                                                                                                                                                                                |        |        |     |        |         |              |       |     |                                         |      |     |     |       |               |       |      |                             |       |     |   |       |    |       |    |                    |        |     |    |       |    |       |         |         |        |     |     |       |    |       |                                                                   |                                                                                                                                                                                                                                                                                                                                                                                                                                                                                                                                                                                                                                                                                                                                                                                                                                                                                                                                                                                                                                                                                                                                                                                                                                                                                                                                                                                                                                                                                                                                                                                                                                                                                                                                                                                                                                                                                                                                                                                                                                                                                                                                                                                                                                                                                                                                                                                                                                                                                                                                                                                                                                                                                                                                                                                                                                                                                                                                                                                                                  |        |       |       |     |        |      |  |     |      |        |     |    |    |          |             |     |    |     |   |   |         |            |       |         |     |        |     |     |                    |        |         |                         |                    |        |         |                               |        |          |         |        |      |    |        |         |              |       |     |                                         |    |     |     |  |               |    |  |                             |      |     |   |  |    |    |  |                    |   |     |    |  |    |    |    |         |   |     |     |  |    |    |        |      |        |       |       |     |        |      |  |   |  |        |     |  |   |          |       |     |  |   |  |
| 耐衝撃性                                    | 1回の衝撃で有害な変形がなく、開閉に支障がないこと                                                                                                                                                                                                                                                                                                                                                                                                                                                                                                                                                                                                                                                                                                                                                                                                                                                                                                                                                                                                                                                                                                                                                                                                                                                                                                                                                                                                                                                                                                         |                                                       |         |             |               |                               |                   |            |                                                                                                                                                                                                                                                                                                                                                                                                                                                                                                                                                                                                                                                                                                                                                                                                                                                                                                                                                                                                   |         |                                     |      |                |          |                                           |        |                           |       |                |          |     |          |                |         |          |              |        |       |       |                                      |           |                  |                           |                                                       |        |                      |                            |     |            |                                                                                                                                                                                                                                                                                                                                                                                                                                                                                                                                                                                                                                                                                                                                                                                                                                                                                                                                                                                                                                                                                                                                                                                                                                                                                                                                                                                                                                                                                                                                                                                                                                                                                                                  |            |                                                                                                                                                                                                                                                                                                                                                                                                          |          |       |        |    |         |                |           |       |  |       |      |     |       |     |        |       |     |             |    |   |        |     |  |       |  |       |         |   |        |     |  |       |  |       |                             |                                                                                                                                                                                                                                                                                                                                                                                                                                                                                                                                                                                                                                                                                                                                                                                                                                                                                                                                                                                                                                                                                                                                                                                                                                                                                                                                                                                                                                                                                                                                                                                                                                                                                                                                                                                                                                                                                |        |        |     |        |         |              |       |     |                                         |      |     |     |       |               |       |      |                             |       |     |   |       |    |       |    |                    |        |     |    |       |    |       |         |         |        |     |     |       |    |       |                                                                   |                                                                                                                                                                                                                                                                                                                                                                                                                                                                                                                                                                                                                                                                                                                                                                                                                                                                                                                                                                                                                                                                                                                                                                                                                                                                                                                                                                                                                                                                                                                                                                                                                                                                                                                                                                                                                                                                                                                                                                                                                                                                                                                                                                                                                                                                                                                                                                                                                                                                                                                                                                                                                                                                                                                                                                                                                                                                                                                                                                                                                  |        |       |       |     |        |      |  |     |      |        |     |    |    |          |             |     |    |     |   |   |         |            |       |         |     |        |     |     |                    |        |         |                         |                    |        |         |                               |        |          |         |        |      |    |        |         |              |       |     |                                         |    |     |     |  |               |    |  |                             |      |     |   |  |    |    |  |                    |   |     |    |  |    |    |    |         |   |     |     |  |    |    |        |      |        |       |       |     |        |      |  |   |  |        |     |  |   |          |       |     |  |   |  |
| 7. ガラス                                  | <p>◎板ガラス</p> <table border="1"> <tr><th>種類</th><th>品 種</th><th>厚 さ</th><th>備 考</th></tr> <tr><td>強化ガラス</td><td></td><td>4mm, 5mm</td><td></td></tr> <tr><td>型板</td><td></td><td>4mm</td><td></td></tr> <tr><td>フロート</td><td></td><td>3mm</td><td></td></tr> </table> <p>◎ガラス留め材の種類</p> <table border="1"> <tr><th>建具の種類</th><th>材 種</th><th>ガラス溝の大きさ</th></tr> <tr><td>鋼 製</td><td>1成分シリコン系</td><td>W14mm×11mm以上</td></tr> <tr><td>アルミニウム製</td><td>1成分シリコン系</td><td>W26mm×22mm以上</td></tr> <tr><td>ステンレス製</td><td></td><td></td></tr> <tr><td>木 製</td><td>1成分シリコン系</td><td>W14mm×11mm以上</td></tr> </table> <p>◎防火設備のガラスとめ材は、防火設備認定品とする。</p> <p>◎シーリング材は、改標仕 表3.7.11による。</p> <p>◎工法は、建築基準法に基づき定まる風圧力に対応した工法を施工計画書として提出する。</p> <table border="1"> <tr><th>名 称</th><th>種 類</th><th>張り面</th></tr> <tr><td>目隠しフィルム</td><td>マット</td><td>内張り</td></tr> </table> <p>◎フィルム全厚 77μm、PET基材厚 50μm、粘着力 7N、引張強さ 200N</p> <p>◎品質はJIS A 57591による。</p>                                                                                                                                                                                                                                                                                                                                                                                                                                                                                                                                                                                              | 種類                                                    | 品 種     | 厚 さ         | 備 考           | 強化ガラス                         |                   | 4mm, 5mm   |                                                                                                                                                                                                                                                                                                                                                                                                                                                                                                                                                                                                                                                                                                                                                                                                                                                                                                                                                                                                   | 型板      |                                     | 4mm  |                | フロート     |                                           | 3mm    |                           | 建具の種類 | 材 種            | ガラス溝の大きさ | 鋼 製 | 1成分シリコン系 | W14mm×11mm以上   | アルミニウム製 | 1成分シリコン系 | W26mm×22mm以上 | ステンレス製 |       |       | 木 製                                  | 1成分シリコン系  | W14mm×11mm以上     | 名 称                       | 種 類                                                   | 張り面    | 目隠しフィルム              | マット                        | 内張り | 3. 木工事     | <p>・木製及び軽量鉄骨間仕切り壁 改標仕6.3.2(2)、(3)及び(4)参照</p> <table border="1"> <tr><th>撤 去 区 分</th><th>既存床・建具・天井取合の補修範囲及び内容</th></tr> <tr><td>壁下地を含む全面</td><td>図示</td></tr> <tr><td>ボード面まで</td><td>図示</td></tr> </table> <p>◎天井改修 改標仕6.4.2参照</p> <table border="1"> <tr><th>撤 去 区 分</th><th>既存壁取合の補修範囲及び内容</th></tr> <tr><td>天井下地を含む全面</td><td>図示</td></tr> </table> <p>◎工事現場搬入時の含水率は(A・B)種とする。</p> <p>◎木材の品質</p> <ul style="list-style-type: none"> <li>保存処理木材は、日本農林規格に規定する保存処理の性能区分のうち、K2からK4までの保存処理(JIS K 1570) (木材保存剤)に規定する木材保存剤(ただし、クレオソート油は有害物質を含有する家庭用品の規制に関する法律(昭和48年法律第112号)に適合したものとす。)、これと同等の薬剤を用いたK2からK4までの薬剤の浸透度及び吸収量を確保する工場処理その他これと同等の性能を有する処理を含む。)が施されているもの又は認証木材建材(AQマーク表示)として認定された保存処理材を使用するものとする。</li> </ul> <p>・樹種及び等級</p> <table border="1"> <tr><th></th><th>施工箇所</th><th>樹 種</th><th>寸 法</th><th>材料の等級</th><th>形 状</th><th>表面の仕上げ</th><th>含水率</th><th>備 考</th></tr> <tr><td rowspan="2">下<br/>地<br/>材</td><td>胴縁</td><td>杉</td><td>40×35</td><td>2級</td><td></td><td>――</td><td></td><td>「県産材」</td></tr> <tr><td>建具枠</td><td>桧</td><td>100×35</td><td>上小節</td><td></td><td>A・Ⓐ・C</td><td></td><td>「県産材」</td></tr> <tr><td rowspan="5">造<br/>作<br/>材</td><td>巾木</td><td>杉</td><td>100×25</td><td>上小節</td><td></td><td>A・Ⓐ・C</td><td></td><td>「県産材」</td></tr> <tr><td>腰壁</td><td>杉</td><td>15mm</td><td>上小節</td><td>板材</td><td>A・Ⓐ・C</td><td></td><td>「県産材」</td></tr> <tr><td>腰見切縁</td><td>杉</td><td>25×30</td><td>上小節</td><td></td><td>A・Ⓐ・C</td><td></td><td>「県産材」</td></tr> <tr><td>額縁</td><td>杉</td><td>145×25</td><td>上小節</td><td></td><td>A・Ⓐ・C</td><td></td><td>「県産材」</td></tr> <tr><td>カーテンBOX</td><td>杉</td><td>160×25</td><td>上小節</td><td></td><td>A・Ⓐ・C</td><td></td><td>「県産材」</td></tr> </table> | 撤 去 区 分    | 既存床・建具・天井取合の補修範囲及び内容                                                                                                                                                                                                                                                                                                                                                                                     | 壁下地を含む全面 | 図示    | ボード面まで | 図示 | 撤 去 区 分 | 既存壁取合の補修範囲及び内容 | 天井下地を含む全面 | 図示    |  | 施工箇所  | 樹 種  | 寸 法 | 材料の等級 | 形 状 | 表面の仕上げ | 含水率   | 備 考 | 下<br>地<br>材 | 胴縁 | 杉 | 40×35  | 2級  |  | ――    |  | 「県産材」 | 建具枠     | 桧 | 100×35 | 上小節 |  | A・Ⓐ・C |  | 「県産材」 | 造<br>作<br>材                 | 巾木                                                                                                                                                                                                                                                                                                                                                                                                                                                                                                                                                                                                                                                                                                                                                                                                                                                                                                                                                                                                                                                                                                                                                                                                                                                                                                                                                                                                                                                                                                                                                                                                                                                                                                                                                                                                                                                                             | 杉      | 100×25 | 上小節 |        | A・Ⓐ・C   |              | 「県産材」 | 腰壁  | 杉                                       | 15mm | 上小節 | 板材  | A・Ⓐ・C |               | 「県産材」 | 腰見切縁 | 杉                           | 25×30 | 上小節 |   | A・Ⓐ・C |    | 「県産材」 | 額縁 | 杉                  | 145×25 | 上小節 |    | A・Ⓐ・C |    | 「県産材」 | カーテンBOX | 杉       | 160×25 | 上小節 |     | A・Ⓐ・C |    | 「県産材」 | 8. ビニル床シート張り (JIS A 5705)<br>ビニル床タイル張り (JIS A 5705)<br>及びゴム床タイル張り | <table border="1"> <tr><th rowspan="2">材質</th><th rowspan="2">種類・記号</th><th rowspan="2">色柄</th><th rowspan="2">厚さ</th><th colspan="3">幅 木</th><th rowspan="2">接着剤</th><th rowspan="2">施工箇所</th><th rowspan="2">備 考</th></tr> <tr><th>材質</th><th>厚さ</th><th>高さ</th></tr> <tr><td>ビニル床シート</td><td>織布積層ビニル床シート</td><td>FS</td><td>無地</td><td>2.5</td><td>—</td><td>—</td><td>ウレタン樹脂製</td><td>多目的トイレ2階各室</td><td>熱溶接工法</td></tr> </table> <p>◎階段用ビニル床シート：発泡層付き耐候・防滑性階段用ビニル床材(段鼻ノスリフ一体化) t=7.9(段鼻凸部厚さ)</p> <p>◎ビニル幅木：材質(軟質・硬質)、高さ(60・70・(100))、厚さ(1.5mm以上)</p> <table border="1"> <tr><th>施 工 箇 所</th><th>材 質</th><th>仕上げの種類</th><th>備 考</th></tr> <tr><td>風除室</td><td>常温硬化型二液ウレタン(硬質タイプ)</td><td>流しのペ工法</td><td>防滑仕上げ ①</td></tr> <tr><td>射撃場の射座・通路部分<br/>更衣室 銃保管庫</td><td>常温硬化型二液ウレタン(硬質タイプ)</td><td>流しのペ工法</td><td>平滑仕上げ ②</td></tr> <tr><td>射撃場の射座及び通路部分以外<br/>(図中防塵塗装と記載)</td><td>ウレタン樹脂</td><td>コーティング工法</td><td>平滑仕上げ ③</td></tr> </table> <p>◎ユリア樹脂等(ユリア樹脂、メラミン樹脂、フェノール樹脂、レゾルシノール樹脂又はホルムアルデヒド系防腐材)を用いた塗料のホルムアルデヒドの放散量は、F☆☆☆☆とする。<br/>ただし、正当な理由により確保が困難である場合等、ホルムアルデヒドの放散量がF☆☆☆☆の塗料を使用できない場合には、監督員と協議するものとし、監督員の承諾を得るものとする。</p> <table border="1"> <tr><th>材種・規格品</th><th>施工箇所</th><th>工法</th><th>厚さ(mm)</th><th>不燃材等の区分</th><th>小ねじ・釘・接着剤の種類</th><th>下地の種類</th><th>備 考</th></tr> <tr><td>化粧せっこうボード<br/>トラバーチン模様<br/>JIS A 6901の規格品</td><td>天井</td><td>突付け</td><td>9.5</td><td></td><td>改標仕<br/>6.13.2</td><td>図示</td><td></td></tr> <tr><td>けい酸カルシウム板<br/>JIS A 5430の規格品</td><td>壁、天井</td><td>目透し</td><td>6</td><td></td><td>同上</td><td>図示</td><td></td></tr> <tr><td>普通合板<br/>農林省告示第233号</td><td>壁</td><td>突付け</td><td>12</td><td></td><td>同上</td><td>図示</td><td>1類</td></tr> <tr><td>化粧ケイカル板</td><td>壁</td><td>目透し</td><td>6.0</td><td></td><td>同上</td><td>図示</td><td>7Aシヨ付共</td></tr> </table> <p>◎合板、パーティクルボード及びMDFのホルムアルデヒド放散量は、F☆☆☆☆とする。<br/>ただし、正当な理由により確保が困難である場合等、ホルムアルデヒドの放散量がF☆☆☆☆の合板、パーティクルボード及びMDFを使用できない場合には、監督員と協議するものとし、監督員の承諾を得るものとする。</p> <table border="1"> <tr><th>施工箇所</th><th>仕上げの種類</th><th>目地の材質</th><th>防水の有無</th><th>備 考</th></tr> <tr><td>外壁吹付下地</td><td>剛毛引き</td><td></td><td>無</td><td></td></tr> <tr><td>床薄張物下地</td><td>金こて</td><td></td><td>無</td><td>戸棚、実験台跡等</td></tr> <tr><td>壁塗装下地</td><td>金こて</td><td></td><td>無</td><td></td></tr> </table> <p>◎モルタルは(現場調合材料)・既配合材料)とする。</p> <p>◎目地の位置及び寸法は図示による。</p> <p>◎防水モルタルに用いる防水剤の使用方法は、製造所の仕様による。</p> <p>◎総塗り厚さが25mm以上となる場合は、剥落防止工法とすること。</p> <p>◎壁紙施工でん粉系接着剤、ユリア樹脂等(ユリア樹脂、メラミン樹脂、フェノール樹脂、レゾルシノール樹脂又はホルムアルデヒド系防腐剤)を用いた接着剤のホルムアルデヒドの放散量はF☆☆☆☆とする。<br/>ただし、正当な理由により確保が困難である場合等、ホルムアルデヒドの放散量がF☆☆☆☆の接着剤を使用できない場合には、監督員と協議するものとし、監督員の承諾を得るものとする。</p> <p>◎合板、パーティクルボード及びMDFのホルムアルデヒド放散量はF☆☆☆☆とする。<br/>ただし、正当な理由により確保が困難である場合等、ホルムアルデヒドの放散量がF☆☆☆☆の合板、パーティクルボード及びMDFを使用できない場合には、監督員と協議するものとし、監督員の承諾を得るものとする。</p> <p>◎ロックウール、グラスウール、ユリア樹脂又はメラミン樹脂を使用した断熱材のホルムアルデヒドの放散量はF☆☆☆☆とする。<br/>ただし、正当な理由により確保が困難である場合等、ホルムアルデヒドの放散量がF☆☆☆☆の断熱材を使用できない場合には、監督員と協議するものとし、監督員の承諾を得るものとする。</p> <p>◎グラスウールは24kg/m<sup>3</sup>とし、室内に面するものは室内側に防湿層付きとする。</p> | 材質     | 種類・記号 | 色柄    | 厚さ  | 幅 木    |      |  | 接着剤 | 施工箇所 | 備 考    | 材質  | 厚さ | 高さ | ビニル床シート  | 織布積層ビニル床シート | FS  | 無地 | 2.5 | — | — | ウレタン樹脂製 | 多目的トイレ2階各室 | 熱溶接工法 | 施 工 箇 所 | 材 質 | 仕上げの種類 | 備 考 | 風除室 | 常温硬化型二液ウレタン(硬質タイプ) | 流しのペ工法 | 防滑仕上げ ① | 射撃場の射座・通路部分<br>更衣室 銃保管庫 | 常温硬化型二液ウレタン(硬質タイプ) | 流しのペ工法 | 平滑仕上げ ② | 射撃場の射座及び通路部分以外<br>(図中防塵塗装と記載) | ウレタン樹脂 | コーティング工法 | 平滑仕上げ ③ | 材種・規格品 | 施工箇所 | 工法 | 厚さ(mm) | 不燃材等の区分 | 小ねじ・釘・接着剤の種類 | 下地の種類 | 備 考 | 化粧せっこうボード<br>トラバーチン模様<br>JIS A 6901の規格品 | 天井 | 突付け | 9.5 |  | 改標仕<br>6.13.2 | 図示 |  | けい酸カルシウム板<br>JIS A 5430の規格品 | 壁、天井 | 目透し | 6 |  | 同上 | 図示 |  | 普通合板<br>農林省告示第233号 | 壁 | 突付け | 12 |  | 同上 | 図示 | 1類 | 化粧ケイカル板 | 壁 | 目透し | 6.0 |  | 同上 | 図示 | 7Aシヨ付共 | 施工箇所 | 仕上げの種類 | 目地の材質 | 防水の有無 | 備 考 | 外壁吹付下地 | 剛毛引き |  | 無 |  | 床薄張物下地 | 金こて |  | 無 | 戸棚、実験台跡等 | 壁塗装下地 | 金こて |  | 無 |  |
| 種類                                      | 品 種                                                                                                                                                                                                                                                                                                                                                                                                                                                                                                                                                                                                                                                                                                                                                                                                                                                                                                                                                                                                                                                                                                                                                                                                                                                                                                                                                                                                                                                                                                                               | 厚 さ                                                   | 備 考     |             |               |                               |                   |            |                                                                                                                                                                                                                                                                                                                                                                                                                                                                                                                                                                                                                                                                                                                                                                                                                                                                                                                                                                                                   |         |                                     |      |                |          |                                           |        |                           |       |                |          |     |          |                |         |          |              |        |       |       |                                      |           |                  |                           |                                                       |        |                      |                            |     |            |                                                                                                                                                                                                                                                                                                                                                                                                                                                                                                                                                                                                                                                                                                                                                                                                                                                                                                                                                                                                                                                                                                                                                                                                                                                                                                                                                                                                                                                                                                                                                                                                                                                                                                                  |            |                                                                                                                                                                                                                                                                                                                                                                                                          |          |       |        |    |         |                |           |       |  |       |      |     |       |     |        |       |     |             |    |   |        |     |  |       |  |       |         |   |        |     |  |       |  |       |                             |                                                                                                                                                                                                                                                                                                                                                                                                                                                                                                                                                                                                                                                                                                                                                                                                                                                                                                                                                                                                                                                                                                                                                                                                                                                                                                                                                                                                                                                                                                                                                                                                                                                                                                                                                                                                                                                                                |        |        |     |        |         |              |       |     |                                         |      |     |     |       |               |       |      |                             |       |     |   |       |    |       |    |                    |        |     |    |       |    |       |         |         |        |     |     |       |    |       |                                                                   |                                                                                                                                                                                                                                                                                                                                                                                                                                                                                                                                                                                                                                                                                                                                                                                                                                                                                                                                                                                                                                                                                                                                                                                                                                                                                                                                                                                                                                                                                                                                                                                                                                                                                                                                                                                                                                                                                                                                                                                                                                                                                                                                                                                                                                                                                                                                                                                                                                                                                                                                                                                                                                                                                                                                                                                                                                                                                                                                                                                                                  |        |       |       |     |        |      |  |     |      |        |     |    |    |          |             |     |    |     |   |   |         |            |       |         |     |        |     |     |                    |        |         |                         |                    |        |         |                               |        |          |         |        |      |    |        |         |              |       |     |                                         |    |     |     |  |               |    |  |                             |      |     |   |  |    |    |  |                    |   |     |    |  |    |    |    |         |   |     |     |  |    |    |        |      |        |       |       |     |        |      |  |   |  |        |     |  |   |          |       |     |  |   |  |
| 強化ガラス                                   |                                                                                                                                                                                                                                                                                                                                                                                                                                                                                                                                                                                                                                                                                                                                                                                                                                                                                                                                                                                                                                                                                                                                                                                                                                                                                                                                                                                                                                                                                                                                   | 4mm, 5mm                                              |         |             |               |                               |                   |            |                                                                                                                                                                                                                                                                                                                                                                                                                                                                                                                                                                                                                                                                                                                                                                                                                                                                                                                                                                                                   |         |                                     |      |                |          |                                           |        |                           |       |                |          |     |          |                |         |          |              |        |       |       |                                      |           |                  |                           |                                                       |        |                      |                            |     |            |                                                                                                                                                                                                                                                                                                                                                                                                                                                                                                                                                                                                                                                                                                                                                                                                                                                                                                                                                                                                                                                                                                                                                                                                                                                                                                                                                                                                                                                                                                                                                                                                                                                                                                                  |            |                                                                                                                                                                                                                                                                                                                                                                                                          |          |       |        |    |         |                |           |       |  |       |      |     |       |     |        |       |     |             |    |   |        |     |  |       |  |       |         |   |        |     |  |       |  |       |                             |                                                                                                                                                                                                                                                                                                                                                                                                                                                                                                                                                                                                                                                                                                                                                                                                                                                                                                                                                                                                                                                                                                                                                                                                                                                                                                                                                                                                                                                                                                                                                                                                                                                                                                                                                                                                                                                                                |        |        |     |        |         |              |       |     |                                         |      |     |     |       |               |       |      |                             |       |     |   |       |    |       |    |                    |        |     |    |       |    |       |         |         |        |     |     |       |    |       |                                                                   |                                                                                                                                                                                                                                                                                                                                                                                                                                                                                                                                                                                                                                                                                                                                                                                                                                                                                                                                                                                                                                                                                                                                                                                                                                                                                                                                                                                                                                                                                                                                                                                                                                                                                                                                                                                                                                                                                                                                                                                                                                                                                                                                                                                                                                                                                                                                                                                                                                                                                                                                                                                                                                                                                                                                                                                                                                                                                                                                                                                                                  |        |       |       |     |        |      |  |     |      |        |     |    |    |          |             |     |    |     |   |   |         |            |       |         |     |        |     |     |                    |        |         |                         |                    |        |         |                               |        |          |         |        |      |    |        |         |              |       |     |                                         |    |     |     |  |               |    |  |                             |      |     |   |  |    |    |  |                    |   |     |    |  |    |    |    |         |   |     |     |  |    |    |        |      |        |       |       |     |        |      |  |   |  |        |     |  |   |          |       |     |  |   |  |
| 型板                                      |                                                                                                                                                                                                                                                                                                                                                                                                                                                                                                                                                                                                                                                                                                                                                                                                                                                                                                                                                                                                                                                                                                                                                                                                                                                                                                                                                                                                                                                                                                                                   | 4mm                                                   |         |             |               |                               |                   |            |                                                                                                                                                                                                                                                                                                                                                                                                                                                                                                                                                                                                                                                                                                                                                                                                                                                                                                                                                                                                   |         |                                     |      |                |          |                                           |        |                           |       |                |          |     |          |                |         |          |              |        |       |       |                                      |           |                  |                           |                                                       |        |                      |                            |     |            |                                                                                                                                                                                                                                                                                                                                                                                                                                                                                                                                                                                                                                                                                                                                                                                                                                                                                                                                                                                                                                                                                                                                                                                                                                                                                                                                                                                                                                                                                                                                                                                                                                                                                                                  |            |                                                                                                                                                                                                                                                                                                                                                                                                          |          |       |        |    |         |                |           |       |  |       |      |     |       |     |        |       |     |             |    |   |        |     |  |       |  |       |         |   |        |     |  |       |  |       |                             |                                                                                                                                                                                                                                                                                                                                                                                                                                                                                                                                                                                                                                                                                                                                                                                                                                                                                                                                                                                                                                                                                                                                                                                                                                                                                                                                                                                                                                                                                                                                                                                                                                                                                                                                                                                                                                                                                |        |        |     |        |         |              |       |     |                                         |      |     |     |       |               |       |      |                             |       |     |   |       |    |       |    |                    |        |     |    |       |    |       |         |         |        |     |     |       |    |       |                                                                   |                                                                                                                                                                                                                                                                                                                                                                                                                                                                                                                                                                                                                                                                                                                                                                                                                                                                                                                                                                                                                                                                                                                                                                                                                                                                                                                                                                                                                                                                                                                                                                                                                                                                                                                                                                                                                                                                                                                                                                                                                                                                                                                                                                                                                                                                                                                                                                                                                                                                                                                                                                                                                                                                                                                                                                                                                                                                                                                                                                                                                  |        |       |       |     |        |      |  |     |      |        |     |    |    |          |             |     |    |     |   |   |         |            |       |         |     |        |     |     |                    |        |         |                         |                    |        |         |                               |        |          |         |        |      |    |        |         |              |       |     |                                         |    |     |     |  |               |    |  |                             |      |     |   |  |    |    |  |                    |   |     |    |  |    |    |    |         |   |     |     |  |    |    |        |      |        |       |       |     |        |      |  |   |  |        |     |  |   |          |       |     |  |   |  |
| フロート                                    |                                                                                                                                                                                                                                                                                                                                                                                                                                                                                                                                                                                                                                                                                                                                                                                                                                                                                                                                                                                                                                                                                                                                                                                                                                                                                                                                                                                                                                                                                                                                   | 3mm                                                   |         |             |               |                               |                   |            |                                                                                                                                                                                                                                                                                                                                                                                                                                                                                                                                                                                                                                                                                                                                                                                                                                                                                                                                                                                                   |         |                                     |      |                |          |                                           |        |                           |       |                |          |     |          |                |         |          |              |        |       |       |                                      |           |                  |                           |                                                       |        |                      |                            |     |            |                                                                                                                                                                                                                                                                                                                                                                                                                                                                                                                                                                                                                                                                                                                                                                                                                                                                                                                                                                                                                                                                                                                                                                                                                                                                                                                                                                                                                                                                                                                                                                                                                                                                                                                  |            |                                                                                                                                                                                                                                                                                                                                                                                                          |          |       |        |    |         |                |           |       |  |       |      |     |       |     |        |       |     |             |    |   |        |     |  |       |  |       |         |   |        |     |  |       |  |       |                             |                                                                                                                                                                                                                                                                                                                                                                                                                                                                                                                                                                                                                                                                                                                                                                                                                                                                                                                                                                                                                                                                                                                                                                                                                                                                                                                                                                                                                                                                                                                                                                                                                                                                                                                                                                                                                                                                                |        |        |     |        |         |              |       |     |                                         |      |     |     |       |               |       |      |                             |       |     |   |       |    |       |    |                    |        |     |    |       |    |       |         |         |        |     |     |       |    |       |                                                                   |                                                                                                                                                                                                                                                                                                                                                                                                                                                                                                                                                                                                                                                                                                                                                                                                                                                                                                                                                                                                                                                                                                                                                                                                                                                                                                                                                                                                                                                                                                                                                                                                                                                                                                                                                                                                                                                                                                                                                                                                                                                                                                                                                                                                                                                                                                                                                                                                                                                                                                                                                                                                                                                                                                                                                                                                                                                                                                                                                                                                                  |        |       |       |     |        |      |  |     |      |        |     |    |    |          |             |     |    |     |   |   |         |            |       |         |     |        |     |     |                    |        |         |                         |                    |        |         |                               |        |          |         |        |      |    |        |         |              |       |     |                                         |    |     |     |  |               |    |  |                             |      |     |   |  |    |    |  |                    |   |     |    |  |    |    |    |         |   |     |     |  |    |    |        |      |        |       |       |     |        |      |  |   |  |        |     |  |   |          |       |     |  |   |  |
| 建具の種類                                   | 材 種                                                                                                                                                                                                                                                                                                                                                                                                                                                                                                                                                                                                                                                                                                                                                                                                                                                                                                                                                                                                                                                                                                                                                                                                                                                                                                                                                                                                                                                                                                                               | ガラス溝の大きさ                                              |         |             |               |                               |                   |            |                                                                                                                                                                                                                                                                                                                                                                                                                                                                                                                                                                                                                                                                                                                                                                                                                                                                                                                                                                                                   |         |                                     |      |                |          |                                           |        |                           |       |                |          |     |          |                |         |          |              |        |       |       |                                      |           |                  |                           |                                                       |        |                      |                            |     |            |                                                                                                                                                                                                                                                                                                                                                                                                                                                                                                                                                                                                                                                                                                                                                                                                                                                                                                                                                                                                                                                                                                                                                                                                                                                                                                                                                                                                                                                                                                                                                                                                                                                                                                                  |            |                                                                                                                                                                                                                                                                                                                                                                                                          |          |       |        |    |         |                |           |       |  |       |      |     |       |     |        |       |     |             |    |   |        |     |  |       |  |       |         |   |        |     |  |       |  |       |                             |                                                                                                                                                                                                                                                                                                                                                                                                                                                                                                                                                                                                                                                                                                                                                                                                                                                                                                                                                                                                                                                                                                                                                                                                                                                                                                                                                                                                                                                                                                                                                                                                                                                                                                                                                                                                                                                                                |        |        |     |        |         |              |       |     |                                         |      |     |     |       |               |       |      |                             |       |     |   |       |    |       |    |                    |        |     |    |       |    |       |         |         |        |     |     |       |    |       |                                                                   |                                                                                                                                                                                                                                                                                                                                                                                                                                                                                                                                                                                                                                                                                                                                                                                                                                                                                                                                                                                                                                                                                                                                                                                                                                                                                                                                                                                                                                                                                                                                                                                                                                                                                                                                                                                                                                                                                                                                                                                                                                                                                                                                                                                                                                                                                                                                                                                                                                                                                                                                                                                                                                                                                                                                                                                                                                                                                                                                                                                                                  |        |       |       |     |        |      |  |     |      |        |     |    |    |          |             |     |    |     |   |   |         |            |       |         |     |        |     |     |                    |        |         |                         |                    |        |         |                               |        |          |         |        |      |    |        |         |              |       |     |                                         |    |     |     |  |               |    |  |                             |      |     |   |  |    |    |  |                    |   |     |    |  |    |    |    |         |   |     |     |  |    |    |        |      |        |       |       |     |        |      |  |   |  |        |     |  |   |          |       |     |  |   |  |
| 鋼 製                                     | 1成分シリコン系                                                                                                                                                                                                                                                                                                                                                                                                                                                                                                                                                                                                                                                                                                                                                                                                                                                                                                                                                                                                                                                                                                                                                                                                                                                                                                                                                                                                                                                                                                                          | W14mm×11mm以上                                          |         |             |               |                               |                   |            |                                                                                                                                                                                                                                                                                                                                                                                                                                                                                                                                                                                                                                                                                                                                                                                                                                                                                                                                                                                                   |         |                                     |      |                |          |                                           |        |                           |       |                |          |     |          |                |         |          |              |        |       |       |                                      |           |                  |                           |                                                       |        |                      |                            |     |            |                                                                                                                                                                                                                                                                                                                                                                                                                                                                                                                                                                                                                                                                                                                                                                                                                                                                                                                                                                                                                                                                                                                                                                                                                                                                                                                                                                                                                                                                                                                                                                                                                                                                                                                  |            |                                                                                                                                                                                                                                                                                                                                                                                                          |          |       |        |    |         |                |           |       |  |       |      |     |       |     |        |       |     |             |    |   |        |     |  |       |  |       |         |   |        |     |  |       |  |       |                             |                                                                                                                                                                                                                                                                                                                                                                                                                                                                                                                                                                                                                                                                                                                                                                                                                                                                                                                                                                                                                                                                                                                                                                                                                                                                                                                                                                                                                                                                                                                                                                                                                                                                                                                                                                                                                                                                                |        |        |     |        |         |              |       |     |                                         |      |     |     |       |               |       |      |                             |       |     |   |       |    |       |    |                    |        |     |    |       |    |       |         |         |        |     |     |       |    |       |                                                                   |                                                                                                                                                                                                                                                                                                                                                                                                                                                                                                                                                                                                                                                                                                                                                                                                                                                                                                                                                                                                                                                                                                                                                                                                                                                                                                                                                                                                                                                                                                                                                                                                                                                                                                                                                                                                                                                                                                                                                                                                                                                                                                                                                                                                                                                                                                                                                                                                                                                                                                                                                                                                                                                                                                                                                                                                                                                                                                                                                                                                                  |        |       |       |     |        |      |  |     |      |        |     |    |    |          |             |     |    |     |   |   |         |            |       |         |     |        |     |     |                    |        |         |                         |                    |        |         |                               |        |          |         |        |      |    |        |         |              |       |     |                                         |    |     |     |  |               |    |  |                             |      |     |   |  |    |    |  |                    |   |     |    |  |    |    |    |         |   |     |     |  |    |    |        |      |        |       |       |     |        |      |  |   |  |        |     |  |   |          |       |     |  |   |  |
| アルミニウム製                                 | 1成分シリコン系                                                                                                                                                                                                                                                                                                                                                                                                                                                                                                                                                                                                                                                                                                                                                                                                                                                                                                                                                                                                                                                                                                                                                                                                                                                                                                                                                                                                                                                                                                                          | W26mm×22mm以上                                          |         |             |               |                               |                   |            |                                                                                                                                                                                                                                                                                                                                                                                                                                                                                                                                                                                                                                                                                                                                                                                                                                                                                                                                                                                                   |         |                                     |      |                |          |                                           |        |                           |       |                |          |     |          |                |         |          |              |        |       |       |                                      |           |                  |                           |                                                       |        |                      |                            |     |            |                                                                                                                                                                                                                                                                                                                                                                                                                                                                                                                                                                                                                                                                                                                                                                                                                                                                                                                                                                                                                                                                                                                                                                                                                                                                                                                                                                                                                                                                                                                                                                                                                                                                                                                  |            |                                                                                                                                                                                                                                                                                                                                                                                                          |          |       |        |    |         |                |           |       |  |       |      |     |       |     |        |       |     |             |    |   |        |     |  |       |  |       |         |   |        |     |  |       |  |       |                             |                                                                                                                                                                                                                                                                                                                                                                                                                                                                                                                                                                                                                                                                                                                                                                                                                                                                                                                                                                                                                                                                                                                                                                                                                                                                                                                                                                                                                                                                                                                                                                                                                                                                                                                                                                                                                                                                                |        |        |     |        |         |              |       |     |                                         |      |     |     |       |               |       |      |                             |       |     |   |       |    |       |    |                    |        |     |    |       |    |       |         |         |        |     |     |       |    |       |                                                                   |                                                                                                                                                                                                                                                                                                                                                                                                                                                                                                                                                                                                                                                                                                                                                                                                                                                                                                                                                                                                                                                                                                                                                                                                                                                                                                                                                                                                                                                                                                                                                                                                                                                                                                                                                                                                                                                                                                                                                                                                                                                                                                                                                                                                                                                                                                                                                                                                                                                                                                                                                                                                                                                                                                                                                                                                                                                                                                                                                                                                                  |        |       |       |     |        |      |  |     |      |        |     |    |    |          |             |     |    |     |   |   |         |            |       |         |     |        |     |     |                    |        |         |                         |                    |        |         |                               |        |          |         |        |      |    |        |         |              |       |     |                                         |    |     |     |  |               |    |  |                             |      |     |   |  |    |    |  |                    |   |     |    |  |    |    |    |         |   |     |     |  |    |    |        |      |        |       |       |     |        |      |  |   |  |        |     |  |   |          |       |     |  |   |  |
| ステンレス製                                  |                                                                                                                                                                                                                                                                                                                                                                                                                                                                                                                                                                                                                                                                                                                                                                                                                                                                                                                                                                                                                                                                                                                                                                                                                                                                                                                                                                                                                                                                                                                                   |                                                       |         |             |               |                               |                   |            |                                                                                                                                                                                                                                                                                                                                                                                                                                                                                                                                                                                                                                                                                                                                                                                                                                                                                                                                                                                                   |         |                                     |      |                |          |                                           |        |                           |       |                |          |     |          |                |         |          |              |        |       |       |                                      |           |                  |                           |                                                       |        |                      |                            |     |            |                                                                                                                                                                                                                                                                                                                                                                                                                                                                                                                                                                                                                                                                                                                                                                                                                                                                                                                                                                                                                                                                                                                                                                                                                                                                                                                                                                                                                                                                                                                                                                                                                                                                                                                  |            |                                                                                                                                                                                                                                                                                                                                                                                                          |          |       |        |    |         |                |           |       |  |       |      |     |       |     |        |       |     |             |    |   |        |     |  |       |  |       |         |   |        |     |  |       |  |       |                             |                                                                                                                                                                                                                                                                                                                                                                                                                                                                                                                                                                                                                                                                                                                                                                                                                                                                                                                                                                                                                                                                                                                                                                                                                                                                                                                                                                                                                                                                                                                                                                                                                                                                                                                                                                                                                                                                                |        |        |     |        |         |              |       |     |                                         |      |     |     |       |               |       |      |                             |       |     |   |       |    |       |    |                    |        |     |    |       |    |       |         |         |        |     |     |       |    |       |                                                                   |                                                                                                                                                                                                                                                                                                                                                                                                                                                                                                                                                                                                                                                                                                                                                                                                                                                                                                                                                                                                                                                                                                                                                                                                                                                                                                                                                                                                                                                                                                                                                                                                                                                                                                                                                                                                                                                                                                                                                                                                                                                                                                                                                                                                                                                                                                                                                                                                                                                                                                                                                                                                                                                                                                                                                                                                                                                                                                                                                                                                                  |        |       |       |     |        |      |  |     |      |        |     |    |    |          |             |     |    |     |   |   |         |            |       |         |     |        |     |     |                    |        |         |                         |                    |        |         |                               |        |          |         |        |      |    |        |         |              |       |     |                                         |    |     |     |  |               |    |  |                             |      |     |   |  |    |    |  |                    |   |     |    |  |    |    |    |         |   |     |     |  |    |    |        |      |        |       |       |     |        |      |  |   |  |        |     |  |   |          |       |     |  |   |  |
| 木 製                                     | 1成分シリコン系                                                                                                                                                                                                                                                                                                                                                                                                                                                                                                                                                                                                                                                                                                                                                                                                                                                                                                                                                                                                                                                                                                                                                                                                                                                                                                                                                                                                                                                                                                                          | W14mm×11mm以上                                          |         |             |               |                               |                   |            |                                                                                                                                                                                                                                                                                                                                                                                                                                                                                                                                                                                                                                                                                                                                                                                                                                                                                                                                                                                                   |         |                                     |      |                |          |                                           |        |                           |       |                |          |     |          |                |         |          |              |        |       |       |                                      |           |                  |                           |                                                       |        |                      |                            |     |            |                                                                                                                                                                                                                                                                                                                                                                                                                                                                                                                                                                                                                                                                                                                                                                                                                                                                                                                                                                                                                                                                                                                                                                                                                                                                                                                                                                                                                                                                                                                                                                                                                                                                                                                  |            |                                                                                                                                                                                                                                                                                                                                                                                                          |          |       |        |    |         |                |           |       |  |       |      |     |       |     |        |       |     |             |    |   |        |     |  |       |  |       |         |   |        |     |  |       |  |       |                             |                                                                                                                                                                                                                                                                                                                                                                                                                                                                                                                                                                                                                                                                                                                                                                                                                                                                                                                                                                                                                                                                                                                                                                                                                                                                                                                                                                                                                                                                                                                                                                                                                                                                                                                                                                                                                                                                                |        |        |     |        |         |              |       |     |                                         |      |     |     |       |               |       |      |                             |       |     |   |       |    |       |    |                    |        |     |    |       |    |       |         |         |        |     |     |       |    |       |                                                                   |                                                                                                                                                                                                                                                                                                                                                                                                                                                                                                                                                                                                                                                                                                                                                                                                                                                                                                                                                                                                                                                                                                                                                                                                                                                                                                                                                                                                                                                                                                                                                                                                                                                                                                                                                                                                                                                                                                                                                                                                                                                                                                                                                                                                                                                                                                                                                                                                                                                                                                                                                                                                                                                                                                                                                                                                                                                                                                                                                                                                                  |        |       |       |     |        |      |  |     |      |        |     |    |    |          |             |     |    |     |   |   |         |            |       |         |     |        |     |     |                    |        |         |                         |                    |        |         |                               |        |          |         |        |      |    |        |         |              |       |     |                                         |    |     |     |  |               |    |  |                             |      |     |   |  |    |    |  |                    |   |     |    |  |    |    |    |         |   |     |     |  |    |    |        |      |        |       |       |     |        |      |  |   |  |        |     |  |   |          |       |     |  |   |  |
| 名 称                                     | 種 類                                                                                                                                                                                                                                                                                                                                                                                                                                                                                                                                                                                                                                                                                                                                                                                                                                                                                                                                                                                                                                                                                                                                                                                                                                                                                                                                                                                                                                                                                                                               | 張り面                                                   |         |             |               |                               |                   |            |                                                                                                                                                                                                                                                                                                                                                                                                                                                                                                                                                                                                                                                                                                                                                                                                                                                                                                                                                                                                   |         |                                     |      |                |          |                                           |        |                           |       |                |          |     |          |                |         |          |              |        |       |       |                                      |           |                  |                           |                                                       |        |                      |                            |     |            |                                                                                                                                                                                                                                                                                                                                                                                                                                                                                                                                                                                                                                                                                                                                                                                                                                                                                                                                                                                                                                                                                                                                                                                                                                                                                                                                                                                                                                                                                                                                                                                                                                                                                                                  |            |                                                                                                                                                                                                                                                                                                                                                                                                          |          |       |        |    |         |                |           |       |  |       |      |     |       |     |        |       |     |             |    |   |        |     |  |       |  |       |         |   |        |     |  |       |  |       |                             |                                                                                                                                                                                                                                                                                                                                                                                                                                                                                                                                                                                                                                                                                                                                                                                                                                                                                                                                                                                                                                                                                                                                                                                                                                                                                                                                                                                                                                                                                                                                                                                                                                                                                                                                                                                                                                                                                |        |        |     |        |         |              |       |     |                                         |      |     |     |       |               |       |      |                             |       |     |   |       |    |       |    |                    |        |     |    |       |    |       |         |         |        |     |     |       |    |       |                                                                   |                                                                                                                                                                                                                                                                                                                                                                                                                                                                                                                                                                                                                                                                                                                                                                                                                                                                                                                                                                                                                                                                                                                                                                                                                                                                                                                                                                                                                                                                                                                                                                                                                                                                                                                                                                                                                                                                                                                                                                                                                                                                                                                                                                                                                                                                                                                                                                                                                                                                                                                                                                                                                                                                                                                                                                                                                                                                                                                                                                                                                  |        |       |       |     |        |      |  |     |      |        |     |    |    |          |             |     |    |     |   |   |         |            |       |         |     |        |     |     |                    |        |         |                         |                    |        |         |                               |        |          |         |        |      |    |        |         |              |       |     |                                         |    |     |     |  |               |    |  |                             |      |     |   |  |    |    |  |                    |   |     |    |  |    |    |    |         |   |     |     |  |    |    |        |      |        |       |       |     |        |      |  |   |  |        |     |  |   |          |       |     |  |   |  |
| 目隠しフィルム                                 | マット                                                                                                                                                                                                                                                                                                                                                                                                                                                                                                                                                                                                                                                                                                                                                                                                                                                                                                                                                                                                                                                                                                                                                                                                                                                                                                                                                                                                                                                                                                                               | 内張り                                                   |         |             |               |                               |                   |            |                                                                                                                                                                                                                                                                                                                                                                                                                                                                                                                                                                                                                                                                                                                                                                                                                                                                                                                                                                                                   |         |                                     |      |                |          |                                           |        |                           |       |                |          |     |          |                |         |          |              |        |       |       |                                      |           |                  |                           |                                                       |        |                      |                            |     |            |                                                                                                                                                                                                                                                                                                                                                                                                                                                                                                                                                                                                                                                                                                                                                                                                                                                                                                                                                                                                                                                                                                                                                                                                                                                                                                                                                                                                                                                                                                                                                                                                                                                                                                                  |            |                                                                                                                                                                                                                                                                                                                                                                                                          |          |       |        |    |         |                |           |       |  |       |      |     |       |     |        |       |     |             |    |   |        |     |  |       |  |       |         |   |        |     |  |       |  |       |                             |                                                                                                                                                                                                                                                                                                                                                                                                                                                                                                                                                                                                                                                                                                                                                                                                                                                                                                                                                                                                                                                                                                                                                                                                                                                                                                                                                                                                                                                                                                                                                                                                                                                                                                                                                                                                                                                                                |        |        |     |        |         |              |       |     |                                         |      |     |     |       |               |       |      |                             |       |     |   |       |    |       |    |                    |        |     |    |       |    |       |         |         |        |     |     |       |    |       |                                                                   |                                                                                                                                                                                                                                                                                                                                                                                                                                                                                                                                                                                                                                                                                                                                                                                                                                                                                                                                                                                                                                                                                                                                                                                                                                                                                                                                                                                                                                                                                                                                                                                                                                                                                                                                                                                                                                                                                                                                                                                                                                                                                                                                                                                                                                                                                                                                                                                                                                                                                                                                                                                                                                                                                                                                                                                                                                                                                                                                                                                                                  |        |       |       |     |        |      |  |     |      |        |     |    |    |          |             |     |    |     |   |   |         |            |       |         |     |        |     |     |                    |        |         |                         |                    |        |         |                               |        |          |         |        |      |    |        |         |              |       |     |                                         |    |     |     |  |               |    |  |                             |      |     |   |  |    |    |  |                    |   |     |    |  |    |    |    |         |   |     |     |  |    |    |        |      |        |       |       |     |        |      |  |   |  |        |     |  |   |          |       |     |  |   |  |
| 撤 去 区 分                                 | 既存床・建具・天井取合の補修範囲及び内容                                                                                                                                                                                                                                                                                                                                                                                                                                                                                                                                                                                                                                                                                                                                                                                                                                                                                                                                                                                                                                                                                                                                                                                                                                                                                                                                                                                                                                                                                                              |                                                       |         |             |               |                               |                   |            |                                                                                                                                                                                                                                                                                                                                                                                                                                                                                                                                                                                                                                                                                                                                                                                                                                                                                                                                                                                                   |         |                                     |      |                |          |                                           |        |                           |       |                |          |     |          |                |         |          |              |        |       |       |                                      |           |                  |                           |                                                       |        |                      |                            |     |            |                                                                                                                                                                                                                                                                                                                                                                                                                                                                                                                                                                                                                                                                                                                                                                                                                                                                                                                                                                                                                                                                                                                                                                                                                                                                                                                                                                                                                                                                                                                                                                                                                                                                                                                  |            |                                                                                                                                                                                                                                                                                                                                                                                                          |          |       |        |    |         |                |           |       |  |       |      |     |       |     |        |       |     |             |    |   |        |     |  |       |  |       |         |   |        |     |  |       |  |       |                             |                                                                                                                                                                                                                                                                                                                                                                                                                                                                                                                                                                                                                                                                                                                                                                                                                                                                                                                                                                                                                                                                                                                                                                                                                                                                                                                                                                                                                                                                                                                                                                                                                                                                                                                                                                                                                                                                                |        |        |     |        |         |              |       |     |                                         |      |     |     |       |               |       |      |                             |       |     |   |       |    |       |    |                    |        |     |    |       |    |       |         |         |        |     |     |       |    |       |                                                                   |                                                                                                                                                                                                                                                                                                                                                                                                                                                                                                                                                                                                                                                                                                                                                                                                                                                                                                                                                                                                                                                                                                                                                                                                                                                                                                                                                                                                                                                                                                                                                                                                                                                                                                                                                                                                                                                                                                                                                                                                                                                                                                                                                                                                                                                                                                                                                                                                                                                                                                                                                                                                                                                                                                                                                                                                                                                                                                                                                                                                                  |        |       |       |     |        |      |  |     |      |        |     |    |    |          |             |     |    |     |   |   |         |            |       |         |     |        |     |     |                    |        |         |                         |                    |        |         |                               |        |          |         |        |      |    |        |         |              |       |     |                                         |    |     |     |  |               |    |  |                             |      |     |   |  |    |    |  |                    |   |     |    |  |    |    |    |         |   |     |     |  |    |    |        |      |        |       |       |     |        |      |  |   |  |        |     |  |   |          |       |     |  |   |  |
| 壁下地を含む全面                                | 図示                                                                                                                                                                                                                                                                                                                                                                                                                                                                                                                                                                                                                                                                                                                                                                                                                                                                                                                                                                                                                                                                                                                                                                                                                                                                                                                                                                                                                                                                                                                                |                                                       |         |             |               |                               |                   |            |                                                                                                                                                                                                                                                                                                                                                                                                                                                                                                                                                                                                                                                                                                                                                                                                                                                                                                                                                                                                   |         |                                     |      |                |          |                                           |        |                           |       |                |          |     |          |                |         |          |              |        |       |       |                                      |           |                  |                           |                                                       |        |                      |                            |     |            |                                                                                                                                                                                                                                                                                                                                                                                                                                                                                                                                                                                                                                                                                                                                                                                                                                                                                                                                                                                                                                                                                                                                                                                                                                                                                                                                                                                                                                                                                                                                                                                                                                                                                                                  |            |                                                                                                                                                                                                                                                                                                                                                                                                          |          |       |        |    |         |                |           |       |  |       |      |     |       |     |        |       |     |             |    |   |        |     |  |       |  |       |         |   |        |     |  |       |  |       |                             |                                                                                                                                                                                                                                                                                                                                                                                                                                                                                                                                                                                                                                                                                                                                                                                                                                                                                                                                                                                                                                                                                                                                                                                                                                                                                                                                                                                                                                                                                                                                                                                                                                                                                                                                                                                                                                                                                |        |        |     |        |         |              |       |     |                                         |      |     |     |       |               |       |      |                             |       |     |   |       |    |       |    |                    |        |     |    |       |    |       |         |         |        |     |     |       |    |       |                                                                   |                                                                                                                                                                                                                                                                                                                                                                                                                                                                                                                                                                                                                                                                                                                                                                                                                                                                                                                                                                                                                                                                                                                                                                                                                                                                                                                                                                                                                                                                                                                                                                                                                                                                                                                                                                                                                                                                                                                                                                                                                                                                                                                                                                                                                                                                                                                                                                                                                                                                                                                                                                                                                                                                                                                                                                                                                                                                                                                                                                                                                  |        |       |       |     |        |      |  |     |      |        |     |    |    |          |             |     |    |     |   |   |         |            |       |         |     |        |     |     |                    |        |         |                         |                    |        |         |                               |        |          |         |        |      |    |        |         |              |       |     |                                         |    |     |     |  |               |    |  |                             |      |     |   |  |    |    |  |                    |   |     |    |  |    |    |    |         |   |     |     |  |    |    |        |      |        |       |       |     |        |      |  |   |  |        |     |  |   |          |       |     |  |   |  |
| ボード面まで                                  | 図示                                                                                                                                                                                                                                                                                                                                                                                                                                                                                                                                                                                                                                                                                                                                                                                                                                                                                                                                                                                                                                                                                                                                                                                                                                                                                                                                                                                                                                                                                                                                |                                                       |         |             |               |                               |                   |            |                                                                                                                                                                                                                                                                                                                                                                                                                                                                                                                                                                                                                                                                                                                                                                                                                                                                                                                                                                                                   |         |                                     |      |                |          |                                           |        |                           |       |                |          |     |          |                |         |          |              |        |       |       |                                      |           |                  |                           |                                                       |        |                      |                            |     |            |                                                                                                                                                                                                                                                                                                                                                                                                                                                                                                                                                                                                                                                                                                                                                                                                                                                                                                                                                                                                                                                                                                                                                                                                                                                                                                                                                                                                                                                                                                                                                                                                                                                                                                                  |            |                                                                                                                                                                                                                                                                                                                                                                                                          |          |       |        |    |         |                |           |       |  |       |      |     |       |     |        |       |     |             |    |   |        |     |  |       |  |       |         |   |        |     |  |       |  |       |                             |                                                                                                                                                                                                                                                                                                                                                                                                                                                                                                                                                                                                                                                                                                                                                                                                                                                                                                                                                                                                                                                                                                                                                                                                                                                                                                                                                                                                                                                                                                                                                                                                                                                                                                                                                                                                                                                                                |        |        |     |        |         |              |       |     |                                         |      |     |     |       |               |       |      |                             |       |     |   |       |    |       |    |                    |        |     |    |       |    |       |         |         |        |     |     |       |    |       |                                                                   |                                                                                                                                                                                                                                                                                                                                                                                                                                                                                                                                                                                                                                                                                                                                                                                                                                                                                                                                                                                                                                                                                                                                                                                                                                                                                                                                                                                                                                                                                                                                                                                                                                                                                                                                                                                                                                                                                                                                                                                                                                                                                                                                                                                                                                                                                                                                                                                                                                                                                                                                                                                                                                                                                                                                                                                                                                                                                                                                                                                                                  |        |       |       |     |        |      |  |     |      |        |     |    |    |          |             |     |    |     |   |   |         |            |       |         |     |        |     |     |                    |        |         |                         |                    |        |         |                               |        |          |         |        |      |    |        |         |              |       |     |                                         |    |     |     |  |               |    |  |                             |      |     |   |  |    |    |  |                    |   |     |    |  |    |    |    |         |   |     |     |  |    |    |        |      |        |       |       |     |        |      |  |   |  |        |     |  |   |          |       |     |  |   |  |
| 撤 去 区 分                                 | 既存壁取合の補修範囲及び内容                                                                                                                                                                                                                                                                                                                                                                                                                                                                                                                                                                                                                                                                                                                                                                                                                                                                                                                                                                                                                                                                                                                                                                                                                                                                                                                                                                                                                                                                                                                    |                                                       |         |             |               |                               |                   |            |                                                                                                                                                                                                                                                                                                                                                                                                                                                                                                                                                                                                                                                                                                                                                                                                                                                                                                                                                                                                   |         |                                     |      |                |          |                                           |        |                           |       |                |          |     |          |                |         |          |              |        |       |       |                                      |           |                  |                           |                                                       |        |                      |                            |     |            |                                                                                                                                                                                                                                                                                                                                                                                                                                                                                                                                                                                                                                                                                                                                                                                                                                                                                                                                                                                                                                                                                                                                                                                                                                                                                                                                                                                                                                                                                                                                                                                                                                                                                                                  |            |                                                                                                                                                                                                                                                                                                                                                                                                          |          |       |        |    |         |                |           |       |  |       |      |     |       |     |        |       |     |             |    |   |        |     |  |       |  |       |         |   |        |     |  |       |  |       |                             |                                                                                                                                                                                                                                                                                                                                                                                                                                                                                                                                                                                                                                                                                                                                                                                                                                                                                                                                                                                                                                                                                                                                                                                                                                                                                                                                                                                                                                                                                                                                                                                                                                                                                                                                                                                                                                                                                |        |        |     |        |         |              |       |     |                                         |      |     |     |       |               |       |      |                             |       |     |   |       |    |       |    |                    |        |     |    |       |    |       |         |         |        |     |     |       |    |       |                                                                   |                                                                                                                                                                                                                                                                                                                                                                                                                                                                                                                                                                                                                                                                                                                                                                                                                                                                                                                                                                                                                                                                                                                                                                                                                                                                                                                                                                                                                                                                                                                                                                                                                                                                                                                                                                                                                                                                                                                                                                                                                                                                                                                                                                                                                                                                                                                                                                                                                                                                                                                                                                                                                                                                                                                                                                                                                                                                                                                                                                                                                  |        |       |       |     |        |      |  |     |      |        |     |    |    |          |             |     |    |     |   |   |         |            |       |         |     |        |     |     |                    |        |         |                         |                    |        |         |                               |        |          |         |        |      |    |        |         |              |       |     |                                         |    |     |     |  |               |    |  |                             |      |     |   |  |    |    |  |                    |   |     |    |  |    |    |    |         |   |     |     |  |    |    |        |      |        |       |       |     |        |      |  |   |  |        |     |  |   |          |       |     |  |   |  |
| 天井下地を含む全面                               | 図示                                                                                                                                                                                                                                                                                                                                                                                                                                                                                                                                                                                                                                                                                                                                                                                                                                                                                                                                                                                                                                                                                                                                                                                                                                                                                                                                                                                                                                                                                                                                |                                                       |         |             |               |                               |                   |            |                                                                                                                                                                                                                                                                                                                                                                                                                                                                                                                                                                                                                                                                                                                                                                                                                                                                                                                                                                                                   |         |                                     |      |                |          |                                           |        |                           |       |                |          |     |          |                |         |          |              |        |       |       |                                      |           |                  |                           |                                                       |        |                      |                            |     |            |                                                                                                                                                                                                                                                                                                                                                                                                                                                                                                                                                                                                                                                                                                                                                                                                                                                                                                                                                                                                                                                                                                                                                                                                                                                                                                                                                                                                                                                                                                                                                                                                                                                                                                                  |            |                                                                                                                                                                                                                                                                                                                                                                                                          |          |       |        |    |         |                |           |       |  |       |      |     |       |     |        |       |     |             |    |   |        |     |  |       |  |       |         |   |        |     |  |       |  |       |                             |                                                                                                                                                                                                                                                                                                                                                                                                                                                                                                                                                                                                                                                                                                                                                                                                                                                                                                                                                                                                                                                                                                                                                                                                                                                                                                                                                                                                                                                                                                                                                                                                                                                                                                                                                                                                                                                                                |        |        |     |        |         |              |       |     |                                         |      |     |     |       |               |       |      |                             |       |     |   |       |    |       |    |                    |        |     |    |       |    |       |         |         |        |     |     |       |    |       |                                                                   |                                                                                                                                                                                                                                                                                                                                                                                                                                                                                                                                                                                                                                                                                                                                                                                                                                                                                                                                                                                                                                                                                                                                                                                                                                                                                                                                                                                                                                                                                                                                                                                                                                                                                                                                                                                                                                                                                                                                                                                                                                                                                                                                                                                                                                                                                                                                                                                                                                                                                                                                                                                                                                                                                                                                                                                                                                                                                                                                                                                                                  |        |       |       |     |        |      |  |     |      |        |     |    |    |          |             |     |    |     |   |   |         |            |       |         |     |        |     |     |                    |        |         |                         |                    |        |         |                               |        |          |         |        |      |    |        |         |              |       |     |                                         |    |     |     |  |               |    |  |                             |      |     |   |  |    |    |  |                    |   |     |    |  |    |    |    |         |   |     |     |  |    |    |        |      |        |       |       |     |        |      |  |   |  |        |     |  |   |          |       |     |  |   |  |
|                                         | 施工箇所                                                                                                                                                                                                                                                                                                                                                                                                                                                                                                                                                                                                                                                                                                                                                                                                                                                                                                                                                                                                                                                                                                                                                                                                                                                                                                                                                                                                                                                                                                                              | 樹 種                                                   | 寸 法     | 材料の等級       | 形 状           | 表面の仕上げ                        | 含水率               | 備 考        |                                                                                                                                                                                                                                                                                                                                                                                                                                                                                                                                                                                                                                                                                                                                                                                                                                                                                                                                                                                                   |         |                                     |      |                |          |                                           |        |                           |       |                |          |     |          |                |         |          |              |        |       |       |                                      |           |                  |                           |                                                       |        |                      |                            |     |            |                                                                                                                                                                                                                                                                                                                                                                                                                                                                                                                                                                                                                                                                                                                                                                                                                                                                                                                                                                                                                                                                                                                                                                                                                                                                                                                                                                                                                                                                                                                                                                                                                                                                                                                  |            |                                                                                                                                                                                                                                                                                                                                                                                                          |          |       |        |    |         |                |           |       |  |       |      |     |       |     |        |       |     |             |    |   |        |     |  |       |  |       |         |   |        |     |  |       |  |       |                             |                                                                                                                                                                                                                                                                                                                                                                                                                                                                                                                                                                                                                                                                                                                                                                                                                                                                                                                                                                                                                                                                                                                                                                                                                                                                                                                                                                                                                                                                                                                                                                                                                                                                                                                                                                                                                                                                                |        |        |     |        |         |              |       |     |                                         |      |     |     |       |               |       |      |                             |       |     |   |       |    |       |    |                    |        |     |    |       |    |       |         |         |        |     |     |       |    |       |                                                                   |                                                                                                                                                                                                                                                                                                                                                                                                                                                                                                                                                                                                                                                                                                                                                                                                                                                                                                                                                                                                                                                                                                                                                                                                                                                                                                                                                                                                                                                                                                                                                                                                                                                                                                                                                                                                                                                                                                                                                                                                                                                                                                                                                                                                                                                                                                                                                                                                                                                                                                                                                                                                                                                                                                                                                                                                                                                                                                                                                                                                                  |        |       |       |     |        |      |  |     |      |        |     |    |    |          |             |     |    |     |   |   |         |            |       |         |     |        |     |     |                    |        |         |                         |                    |        |         |                               |        |          |         |        |      |    |        |         |              |       |     |                                         |    |     |     |  |               |    |  |                             |      |     |   |  |    |    |  |                    |   |     |    |  |    |    |    |         |   |     |     |  |    |    |        |      |        |       |       |     |        |      |  |   |  |        |     |  |   |          |       |     |  |   |  |
| 下<br>地<br>材                             | 胴縁                                                                                                                                                                                                                                                                                                                                                                                                                                                                                                                                                                                                                                                                                                                                                                                                                                                                                                                                                                                                                                                                                                                                                                                                                                                                                                                                                                                                                                                                                                                                | 杉                                                     | 40×35   | 2級          |               | ――                            |                   | 「県産材」      |                                                                                                                                                                                                                                                                                                                                                                                                                                                                                                                                                                                                                                                                                                                                                                                                                                                                                                                                                                                                   |         |                                     |      |                |          |                                           |        |                           |       |                |          |     |          |                |         |          |              |        |       |       |                                      |           |                  |                           |                                                       |        |                      |                            |     |            |                                                                                                                                                                                                                                                                                                                                                                                                                                                                                                                                                                                                                                                                                                                                                                                                                                                                                                                                                                                                                                                                                                                                                                                                                                                                                                                                                                                                                                                                                                                                                                                                                                                                                                                  |            |                                                                                                                                                                                                                                                                                                                                                                                                          |          |       |        |    |         |                |           |       |  |       |      |     |       |     |        |       |     |             |    |   |        |     |  |       |  |       |         |   |        |     |  |       |  |       |                             |                                                                                                                                                                                                                                                                                                                                                                                                                                                                                                                                                                                                                                                                                                                                                                                                                                                                                                                                                                                                                                                                                                                                                                                                                                                                                                                                                                                                                                                                                                                                                                                                                                                                                                                                                                                                                                                                                |        |        |     |        |         |              |       |     |                                         |      |     |     |       |               |       |      |                             |       |     |   |       |    |       |    |                    |        |     |    |       |    |       |         |         |        |     |     |       |    |       |                                                                   |                                                                                                                                                                                                                                                                                                                                                                                                                                                                                                                                                                                                                                                                                                                                                                                                                                                                                                                                                                                                                                                                                                                                                                                                                                                                                                                                                                                                                                                                                                                                                                                                                                                                                                                                                                                                                                                                                                                                                                                                                                                                                                                                                                                                                                                                                                                                                                                                                                                                                                                                                                                                                                                                                                                                                                                                                                                                                                                                                                                                                  |        |       |       |     |        |      |  |     |      |        |     |    |    |          |             |     |    |     |   |   |         |            |       |         |     |        |     |     |                    |        |         |                         |                    |        |         |                               |        |          |         |        |      |    |        |         |              |       |     |                                         |    |     |     |  |               |    |  |                             |      |     |   |  |    |    |  |                    |   |     |    |  |    |    |    |         |   |     |     |  |    |    |        |      |        |       |       |     |        |      |  |   |  |        |     |  |   |          |       |     |  |   |  |
|                                         | 建具枠                                                                                                                                                                                                                                                                                                                                                                                                                                                                                                                                                                                                                                                                                                                                                                                                                                                                                                                                                                                                                                                                                                                                                                                                                                                                                                                                                                                                                                                                                                                               | 桧                                                     | 100×35  | 上小節         |               | A・Ⓐ・C                         |                   | 「県産材」      |                                                                                                                                                                                                                                                                                                                                                                                                                                                                                                                                                                                                                                                                                                                                                                                                                                                                                                                                                                                                   |         |                                     |      |                |          |                                           |        |                           |       |                |          |     |          |                |         |          |              |        |       |       |                                      |           |                  |                           |                                                       |        |                      |                            |     |            |                                                                                                                                                                                                                                                                                                                                                                                                                                                                                                                                                                                                                                                                                                                                                                                                                                                                                                                                                                                                                                                                                                                                                                                                                                                                                                                                                                                                                                                                                                                                                                                                                                                                                                                  |            |                                                                                                                                                                                                                                                                                                                                                                                                          |          |       |        |    |         |                |           |       |  |       |      |     |       |     |        |       |     |             |    |   |        |     |  |       |  |       |         |   |        |     |  |       |  |       |                             |                                                                                                                                                                                                                                                                                                                                                                                                                                                                                                                                                                                                                                                                                                                                                                                                                                                                                                                                                                                                                                                                                                                                                                                                                                                                                                                                                                                                                                                                                                                                                                                                                                                                                                                                                                                                                                                                                |        |        |     |        |         |              |       |     |                                         |      |     |     |       |               |       |      |                             |       |     |   |       |    |       |    |                    |        |     |    |       |    |       |         |         |        |     |     |       |    |       |                                                                   |                                                                                                                                                                                                                                                                                                                                                                                                                                                                                                                                                                                                                                                                                                                                                                                                                                                                                                                                                                                                                                                                                                                                                                                                                                                                                                                                                                                                                                                                                                                                                                                                                                                                                                                                                                                                                                                                                                                                                                                                                                                                                                                                                                                                                                                                                                                                                                                                                                                                                                                                                                                                                                                                                                                                                                                                                                                                                                                                                                                                                  |        |       |       |     |        |      |  |     |      |        |     |    |    |          |             |     |    |     |   |   |         |            |       |         |     |        |     |     |                    |        |         |                         |                    |        |         |                               |        |          |         |        |      |    |        |         |              |       |     |                                         |    |     |     |  |               |    |  |                             |      |     |   |  |    |    |  |                    |   |     |    |  |    |    |    |         |   |     |     |  |    |    |        |      |        |       |       |     |        |      |  |   |  |        |     |  |   |          |       |     |  |   |  |
| 造<br>作<br>材                             | 巾木                                                                                                                                                                                                                                                                                                                                                                                                                                                                                                                                                                                                                                                                                                                                                                                                                                                                                                                                                                                                                                                                                                                                                                                                                                                                                                                                                                                                                                                                                                                                | 杉                                                     | 100×25  | 上小節         |               | A・Ⓐ・C                         |                   | 「県産材」      |                                                                                                                                                                                                                                                                                                                                                                                                                                                                                                                                                                                                                                                                                                                                                                                                                                                                                                                                                                                                   |         |                                     |      |                |          |                                           |        |                           |       |                |          |     |          |                |         |          |              |        |       |       |                                      |           |                  |                           |                                                       |        |                      |                            |     |            |                                                                                                                                                                                                                                                                                                                                                                                                                                                                                                                                                                                                                                                                                                                                                                                                                                                                                                                                                                                                                                                                                                                                                                                                                                                                                                                                                                                                                                                                                                                                                                                                                                                                                                                  |            |                                                                                                                                                                                                                                                                                                                                                                                                          |          |       |        |    |         |                |           |       |  |       |      |     |       |     |        |       |     |             |    |   |        |     |  |       |  |       |         |   |        |     |  |       |  |       |                             |                                                                                                                                                                                                                                                                                                                                                                                                                                                                                                                                                                                                                                                                                                                                                                                                                                                                                                                                                                                                                                                                                                                                                                                                                                                                                                                                                                                                                                                                                                                                                                                                                                                                                                                                                                                                                                                                                |        |        |     |        |         |              |       |     |                                         |      |     |     |       |               |       |      |                             |       |     |   |       |    |       |    |                    |        |     |    |       |    |       |         |         |        |     |     |       |    |       |                                                                   |                                                                                                                                                                                                                                                                                                                                                                                                                                                                                                                                                                                                                                                                                                                                                                                                                                                                                                                                                                                                                                                                                                                                                                                                                                                                                                                                                                                                                                                                                                                                                                                                                                                                                                                                                                                                                                                                                                                                                                                                                                                                                                                                                                                                                                                                                                                                                                                                                                                                                                                                                                                                                                                                                                                                                                                                                                                                                                                                                                                                                  |        |       |       |     |        |      |  |     |      |        |     |    |    |          |             |     |    |     |   |   |         |            |       |         |     |        |     |     |                    |        |         |                         |                    |        |         |                               |        |          |         |        |      |    |        |         |              |       |     |                                         |    |     |     |  |               |    |  |                             |      |     |   |  |    |    |  |                    |   |     |    |  |    |    |    |         |   |     |     |  |    |    |        |      |        |       |       |     |        |      |  |   |  |        |     |  |   |          |       |     |  |   |  |
|                                         | 腰壁                                                                                                                                                                                                                                                                                                                                                                                                                                                                                                                                                                                                                                                                                                                                                                                                                                                                                                                                                                                                                                                                                                                                                                                                                                                                                                                                                                                                                                                                                                                                | 杉                                                     | 15mm    | 上小節         | 板材            | A・Ⓐ・C                         |                   | 「県産材」      |                                                                                                                                                                                                                                                                                                                                                                                                                                                                                                                                                                                                                                                                                                                                                                                                                                                                                                                                                                                                   |         |                                     |      |                |          |                                           |        |                           |       |                |          |     |          |                |         |          |              |        |       |       |                                      |           |                  |                           |                                                       |        |                      |                            |     |            |                                                                                                                                                                                                                                                                                                                                                                                                                                                                                                                                                                                                                                                                                                                                                                                                                                                                                                                                                                                                                                                                                                                                                                                                                                                                                                                                                                                                                                                                                                                                                                                                                                                                                                                  |            |                                                                                                                                                                                                                                                                                                                                                                                                          |          |       |        |    |         |                |           |       |  |       |      |     |       |     |        |       |     |             |    |   |        |     |  |       |  |       |         |   |        |     |  |       |  |       |                             |                                                                                                                                                                                                                                                                                                                                                                                                                                                                                                                                                                                                                                                                                                                                                                                                                                                                                                                                                                                                                                                                                                                                                                                                                                                                                                                                                                                                                                                                                                                                                                                                                                                                                                                                                                                                                                                                                |        |        |     |        |         |              |       |     |                                         |      |     |     |       |               |       |      |                             |       |     |   |       |    |       |    |                    |        |     |    |       |    |       |         |         |        |     |     |       |    |       |                                                                   |                                                                                                                                                                                                                                                                                                                                                                                                                                                                                                                                                                                                                                                                                                                                                                                                                                                                                                                                                                                                                                                                                                                                                                                                                                                                                                                                                                                                                                                                                                                                                                                                                                                                                                                                                                                                                                                                                                                                                                                                                                                                                                                                                                                                                                                                                                                                                                                                                                                                                                                                                                                                                                                                                                                                                                                                                                                                                                                                                                                                                  |        |       |       |     |        |      |  |     |      |        |     |    |    |          |             |     |    |     |   |   |         |            |       |         |     |        |     |     |                    |        |         |                         |                    |        |         |                               |        |          |         |        |      |    |        |         |              |       |     |                                         |    |     |     |  |               |    |  |                             |      |     |   |  |    |    |  |                    |   |     |    |  |    |    |    |         |   |     |     |  |    |    |        |      |        |       |       |     |        |      |  |   |  |        |     |  |   |          |       |     |  |   |  |
|                                         | 腰見切縁                                                                                                                                                                                                                                                                                                                                                                                                                                                                                                                                                                                                                                                                                                                                                                                                                                                                                                                                                                                                                                                                                                                                                                                                                                                                                                                                                                                                                                                                                                                              | 杉                                                     | 25×30   | 上小節         |               | A・Ⓐ・C                         |                   | 「県産材」      |                                                                                                                                                                                                                                                                                                                                                                                                                                                                                                                                                                                                                                                                                                                                                                                                                                                                                                                                                                                                   |         |                                     |      |                |          |                                           |        |                           |       |                |          |     |          |                |         |          |              |        |       |       |                                      |           |                  |                           |                                                       |        |                      |                            |     |            |                                                                                                                                                                                                                                                                                                                                                                                                                                                                                                                                                                                                                                                                                                                                                                                                                                                                                                                                                                                                                                                                                                                                                                                                                                                                                                                                                                                                                                                                                                                                                                                                                                                                                                                  |            |                                                                                                                                                                                                                                                                                                                                                                                                          |          |       |        |    |         |                |           |       |  |       |      |     |       |     |        |       |     |             |    |   |        |     |  |       |  |       |         |   |        |     |  |       |  |       |                             |                                                                                                                                                                                                                                                                                                                                                                                                                                                                                                                                                                                                                                                                                                                                                                                                                                                                                                                                                                                                                                                                                                                                                                                                                                                                                                                                                                                                                                                                                                                                                                                                                                                                                                                                                                                                                                                                                |        |        |     |        |         |              |       |     |                                         |      |     |     |       |               |       |      |                             |       |     |   |       |    |       |    |                    |        |     |    |       |    |       |         |         |        |     |     |       |    |       |                                                                   |                                                                                                                                                                                                                                                                                                                                                                                                                                                                                                                                                                                                                                                                                                                                                                                                                                                                                                                                                                                                                                                                                                                                                                                                                                                                                                                                                                                                                                                                                                                                                                                                                                                                                                                                                                                                                                                                                                                                                                                                                                                                                                                                                                                                                                                                                                                                                                                                                                                                                                                                                                                                                                                                                                                                                                                                                                                                                                                                                                                                                  |        |       |       |     |        |      |  |     |      |        |     |    |    |          |             |     |    |     |   |   |         |            |       |         |     |        |     |     |                    |        |         |                         |                    |        |         |                               |        |          |         |        |      |    |        |         |              |       |     |                                         |    |     |     |  |               |    |  |                             |      |     |   |  |    |    |  |                    |   |     |    |  |    |    |    |         |   |     |     |  |    |    |        |      |        |       |       |     |        |      |  |   |  |        |     |  |   |          |       |     |  |   |  |
|                                         | 額縁                                                                                                                                                                                                                                                                                                                                                                                                                                                                                                                                                                                                                                                                                                                                                                                                                                                                                                                                                                                                                                                                                                                                                                                                                                                                                                                                                                                                                                                                                                                                | 杉                                                     | 145×25  | 上小節         |               | A・Ⓐ・C                         |                   | 「県産材」      |                                                                                                                                                                                                                                                                                                                                                                                                                                                                                                                                                                                                                                                                                                                                                                                                                                                                                                                                                                                                   |         |                                     |      |                |          |                                           |        |                           |       |                |          |     |          |                |         |          |              |        |       |       |                                      |           |                  |                           |                                                       |        |                      |                            |     |            |                                                                                                                                                                                                                                                                                                                                                                                                                                                                                                                                                                                                                                                                                                                                                                                                                                                                                                                                                                                                                                                                                                                                                                                                                                                                                                                                                                                                                                                                                                                                                                                                                                                                                                                  |            |                                                                                                                                                                                                                                                                                                                                                                                                          |          |       |        |    |         |                |           |       |  |       |      |     |       |     |        |       |     |             |    |   |        |     |  |       |  |       |         |   |        |     |  |       |  |       |                             |                                                                                                                                                                                                                                                                                                                                                                                                                                                                                                                                                                                                                                                                                                                                                                                                                                                                                                                                                                                                                                                                                                                                                                                                                                                                                                                                                                                                                                                                                                                                                                                                                                                                                                                                                                                                                                                                                |        |        |     |        |         |              |       |     |                                         |      |     |     |       |               |       |      |                             |       |     |   |       |    |       |    |                    |        |     |    |       |    |       |         |         |        |     |     |       |    |       |                                                                   |                                                                                                                                                                                                                                                                                                                                                                                                                                                                                                                                                                                                                                                                                                                                                                                                                                                                                                                                                                                                                                                                                                                                                                                                                                                                                                                                                                                                                                                                                                                                                                                                                                                                                                                                                                                                                                                                                                                                                                                                                                                                                                                                                                                                                                                                                                                                                                                                                                                                                                                                                                                                                                                                                                                                                                                                                                                                                                                                                                                                                  |        |       |       |     |        |      |  |     |      |        |     |    |    |          |             |     |    |     |   |   |         |            |       |         |     |        |     |     |                    |        |         |                         |                    |        |         |                               |        |          |         |        |      |    |        |         |              |       |     |                                         |    |     |     |  |               |    |  |                             |      |     |   |  |    |    |  |                    |   |     |    |  |    |    |    |         |   |     |     |  |    |    |        |      |        |       |       |     |        |      |  |   |  |        |     |  |   |          |       |     |  |   |  |
|                                         | カーテンBOX                                                                                                                                                                                                                                                                                                                                                                                                                                                                                                                                                                                                                                                                                                                                                                                                                                                                                                                                                                                                                                                                                                                                                                                                                                                                                                                                                                                                                                                                                                                           | 杉                                                     | 160×25  | 上小節         |               | A・Ⓐ・C                         |                   | 「県産材」      |                                                                                                                                                                                                                                                                                                                                                                                                                                                                                                                                                                                                                                                                                                                                                                                                                                                                                                                                                                                                   |         |                                     |      |                |          |                                           |        |                           |       |                |          |     |          |                |         |          |              |        |       |       |                                      |           |                  |                           |                                                       |        |                      |                            |     |            |                                                                                                                                                                                                                                                                                                                                                                                                                                                                                                                                                                                                                                                                                                                                                                                                                                                                                                                                                                                                                                                                                                                                                                                                                                                                                                                                                                                                                                                                                                                                                                                                                                                                                                                  |            |                                                                                                                                                                                                                                                                                                                                                                                                          |          |       |        |    |         |                |           |       |  |       |      |     |       |     |        |       |     |             |    |   |        |     |  |       |  |       |         |   |        |     |  |       |  |       |                             |                                                                                                                                                                                                                                                                                                                                                                                                                                                                                                                                                                                                                                                                                                                                                                                                                                                                                                                                                                                                                                                                                                                                                                                                                                                                                                                                                                                                                                                                                                                                                                                                                                                                                                                                                                                                                                                                                |        |        |     |        |         |              |       |     |                                         |      |     |     |       |               |       |      |                             |       |     |   |       |    |       |    |                    |        |     |    |       |    |       |         |         |        |     |     |       |    |       |                                                                   |                                                                                                                                                                                                                                                                                                                                                                                                                                                                                                                                                                                                                                                                                                                                                                                                                                                                                                                                                                                                                                                                                                                                                                                                                                                                                                                                                                                                                                                                                                                                                                                                                                                                                                                                                                                                                                                                                                                                                                                                                                                                                                                                                                                                                                                                                                                                                                                                                                                                                                                                                                                                                                                                                                                                                                                                                                                                                                                                                                                                                  |        |       |       |     |        |      |  |     |      |        |     |    |    |          |             |     |    |     |   |   |         |            |       |         |     |        |     |     |                    |        |         |                         |                    |        |         |                               |        |          |         |        |      |    |        |         |              |       |     |                                         |    |     |     |  |               |    |  |                             |      |     |   |  |    |    |  |                    |   |     |    |  |    |    |    |         |   |     |     |  |    |    |        |      |        |       |       |     |        |      |  |   |  |        |     |  |   |          |       |     |  |   |  |
| 材質                                      | 種類・記号                                                                                                                                                                                                                                                                                                                                                                                                                                                                                                                                                                                                                                                                                                                                                                                                                                                                                                                                                                                                                                                                                                                                                                                                                                                                                                                                                                                                                                                                                                                             | 色柄                                                    | 厚さ      | 幅 木         |               |                               | 接着剤               | 施工箇所       | 備 考                                                                                                                                                                                                                                                                                                                                                                                                                                                                                                                                                                                                                                                                                                                                                                                                                                                                                                                                                                                               |         |                                     |      |                |          |                                           |        |                           |       |                |          |     |          |                |         |          |              |        |       |       |                                      |           |                  |                           |                                                       |        |                      |                            |     |            |                                                                                                                                                                                                                                                                                                                                                                                                                                                                                                                                                                                                                                                                                                                                                                                                                                                                                                                                                                                                                                                                                                                                                                                                                                                                                                                                                                                                                                                                                                                                                                                                                                                                                                                  |            |                                                                                                                                                                                                                                                                                                                                                                                                          |          |       |        |    |         |                |           |       |  |       |      |     |       |     |        |       |     |             |    |   |        |     |  |       |  |       |         |   |        |     |  |       |  |       |                             |                                                                                                                                                                                                                                                                                                                                                                                                                                                                                                                                                                                                                                                                                                                                                                                                                                                                                                                                                                                                                                                                                                                                                                                                                                                                                                                                                                                                                                                                                                                                                                                                                                                                                                                                                                                                                                                                                |        |        |     |        |         |              |       |     |                                         |      |     |     |       |               |       |      |                             |       |     |   |       |    |       |    |                    |        |     |    |       |    |       |         |         |        |     |     |       |    |       |                                                                   |                                                                                                                                                                                                                                                                                                                                                                                                                                                                                                                                                                                                                                                                                                                                                                                                                                                                                                                                                                                                                                                                                                                                                                                                                                                                                                                                                                                                                                                                                                                                                                                                                                                                                                                                                                                                                                                                                                                                                                                                                                                                                                                                                                                                                                                                                                                                                                                                                                                                                                                                                                                                                                                                                                                                                                                                                                                                                                                                                                                                                  |        |       |       |     |        |      |  |     |      |        |     |    |    |          |             |     |    |     |   |   |         |            |       |         |     |        |     |     |                    |        |         |                         |                    |        |         |                               |        |          |         |        |      |    |        |         |              |       |     |                                         |    |     |     |  |               |    |  |                             |      |     |   |  |    |    |  |                    |   |     |    |  |    |    |    |         |   |     |     |  |    |    |        |      |        |       |       |     |        |      |  |   |  |        |     |  |   |          |       |     |  |   |  |
|                                         |                                                                                                                                                                                                                                                                                                                                                                                                                                                                                                                                                                                                                                                                                                                                                                                                                                                                                                                                                                                                                                                                                                                                                                                                                                                                                                                                                                                                                                                                                                                                   |                                                       |         | 材質          | 厚さ            | 高さ                            |                   |            |                                                                                                                                                                                                                                                                                                                                                                                                                                                                                                                                                                                                                                                                                                                                                                                                                                                                                                                                                                                                   |         |                                     |      |                |          |                                           |        |                           |       |                |          |     |          |                |         |          |              |        |       |       |                                      |           |                  |                           |                                                       |        |                      |                            |     |            |                                                                                                                                                                                                                                                                                                                                                                                                                                                                                                                                                                                                                                                                                                                                                                                                                                                                                                                                                                                                                                                                                                                                                                                                                                                                                                                                                                                                                                                                                                                                                                                                                                                                                                                  |            |                                                                                                                                                                                                                                                                                                                                                                                                          |          |       |        |    |         |                |           |       |  |       |      |     |       |     |        |       |     |             |    |   |        |     |  |       |  |       |         |   |        |     |  |       |  |       |                             |                                                                                                                                                                                                                                                                                                                                                                                                                                                                                                                                                                                                                                                                                                                                                                                                                                                                                                                                                                                                                                                                                                                                                                                                                                                                                                                                                                                                                                                                                                                                                                                                                                                                                                                                                                                                                                                                                |        |        |     |        |         |              |       |     |                                         |      |     |     |       |               |       |      |                             |       |     |   |       |    |       |    |                    |        |     |    |       |    |       |         |         |        |     |     |       |    |       |                                                                   |                                                                                                                                                                                                                                                                                                                                                                                                                                                                                                                                                                                                                                                                                                                                                                                                                                                                                                                                                                                                                                                                                                                                                                                                                                                                                                                                                                                                                                                                                                                                                                                                                                                                                                                                                                                                                                                                                                                                                                                                                                                                                                                                                                                                                                                                                                                                                                                                                                                                                                                                                                                                                                                                                                                                                                                                                                                                                                                                                                                                                  |        |       |       |     |        |      |  |     |      |        |     |    |    |          |             |     |    |     |   |   |         |            |       |         |     |        |     |     |                    |        |         |                         |                    |        |         |                               |        |          |         |        |      |    |        |         |              |       |     |                                         |    |     |     |  |               |    |  |                             |      |     |   |  |    |    |  |                    |   |     |    |  |    |    |    |         |   |     |     |  |    |    |        |      |        |       |       |     |        |      |  |   |  |        |     |  |   |          |       |     |  |   |  |
| ビニル床シート                                 | 織布積層ビニル床シート                                                                                                                                                                                                                                                                                                                                                                                                                                                                                                                                                                                                                                                                                                                                                                                                                                                                                                                                                                                                                                                                                                                                                                                                                                                                                                                                                                                                                                                                                                                       | FS                                                    | 無地      | 2.5         | —             | —                             | ウレタン樹脂製           | 多目的トイレ2階各室 | 熱溶接工法                                                                                                                                                                                                                                                                                                                                                                                                                                                                                                                                                                                                                                                                                                                                                                                                                                                                                                                                                                                             |         |                                     |      |                |          |                                           |        |                           |       |                |          |     |          |                |         |          |              |        |       |       |                                      |           |                  |                           |                                                       |        |                      |                            |     |            |                                                                                                                                                                                                                                                                                                                                                                                                                                                                                                                                                                                                                                                                                                                                                                                                                                                                                                                                                                                                                                                                                                                                                                                                                                                                                                                                                                                                                                                                                                                                                                                                                                                                                                                  |            |                                                                                                                                                                                                                                                                                                                                                                                                          |          |       |        |    |         |                |           |       |  |       |      |     |       |     |        |       |     |             |    |   |        |     |  |       |  |       |         |   |        |     |  |       |  |       |                             |                                                                                                                                                                                                                                                                                                                                                                                                                                                                                                                                                                                                                                                                                                                                                                                                                                                                                                                                                                                                                                                                                                                                                                                                                                                                                                                                                                                                                                                                                                                                                                                                                                                                                                                                                                                                                                                                                |        |        |     |        |         |              |       |     |                                         |      |     |     |       |               |       |      |                             |       |     |   |       |    |       |    |                    |        |     |    |       |    |       |         |         |        |     |     |       |    |       |                                                                   |                                                                                                                                                                                                                                                                                                                                                                                                                                                                                                                                                                                                                                                                                                                                                                                                                                                                                                                                                                                                                                                                                                                                                                                                                                                                                                                                                                                                                                                                                                                                                                                                                                                                                                                                                                                                                                                                                                                                                                                                                                                                                                                                                                                                                                                                                                                                                                                                                                                                                                                                                                                                                                                                                                                                                                                                                                                                                                                                                                                                                  |        |       |       |     |        |      |  |     |      |        |     |    |    |          |             |     |    |     |   |   |         |            |       |         |     |        |     |     |                    |        |         |                         |                    |        |         |                               |        |          |         |        |      |    |        |         |              |       |     |                                         |    |     |     |  |               |    |  |                             |      |     |   |  |    |    |  |                    |   |     |    |  |    |    |    |         |   |     |     |  |    |    |        |      |        |       |       |     |        |      |  |   |  |        |     |  |   |          |       |     |  |   |  |
| 施 工 箇 所                                 | 材 質                                                                                                                                                                                                                                                                                                                                                                                                                                                                                                                                                                                                                                                                                                                                                                                                                                                                                                                                                                                                                                                                                                                                                                                                                                                                                                                                                                                                                                                                                                                               | 仕上げの種類                                                | 備 考     |             |               |                               |                   |            |                                                                                                                                                                                                                                                                                                                                                                                                                                                                                                                                                                                                                                                                                                                                                                                                                                                                                                                                                                                                   |         |                                     |      |                |          |                                           |        |                           |       |                |          |     |          |                |         |          |              |        |       |       |                                      |           |                  |                           |                                                       |        |                      |                            |     |            |                                                                                                                                                                                                                                                                                                                                                                                                                                                                                                                                                                                                                                                                                                                                                                                                                                                                                                                                                                                                                                                                                                                                                                                                                                                                                                                                                                                                                                                                                                                                                                                                                                                                                                                  |            |                                                                                                                                                                                                                                                                                                                                                                                                          |          |       |        |    |         |                |           |       |  |       |      |     |       |     |        |       |     |             |    |   |        |     |  |       |  |       |         |   |        |     |  |       |  |       |                             |                                                                                                                                                                                                                                                                                                                                                                                                                                                                                                                                                                                                                                                                                                                                                                                                                                                                                                                                                                                                                                                                                                                                                                                                                                                                                                                                                                                                                                                                                                                                                                                                                                                                                                                                                                                                                                                                                |        |        |     |        |         |              |       |     |                                         |      |     |     |       |               |       |      |                             |       |     |   |       |    |       |    |                    |        |     |    |       |    |       |         |         |        |     |     |       |    |       |                                                                   |                                                                                                                                                                                                                                                                                                                                                                                                                                                                                                                                                                                                                                                                                                                                                                                                                                                                                                                                                                                                                                                                                                                                                                                                                                                                                                                                                                                                                                                                                                                                                                                                                                                                                                                                                                                                                                                                                                                                                                                                                                                                                                                                                                                                                                                                                                                                                                                                                                                                                                                                                                                                                                                                                                                                                                                                                                                                                                                                                                                                                  |        |       |       |     |        |      |  |     |      |        |     |    |    |          |             |     |    |     |   |   |         |            |       |         |     |        |     |     |                    |        |         |                         |                    |        |         |                               |        |          |         |        |      |    |        |         |              |       |     |                                         |    |     |     |  |               |    |  |                             |      |     |   |  |    |    |  |                    |   |     |    |  |    |    |    |         |   |     |     |  |    |    |        |      |        |       |       |     |        |      |  |   |  |        |     |  |   |          |       |     |  |   |  |
| 風除室                                     | 常温硬化型二液ウレタン(硬質タイプ)                                                                                                                                                                                                                                                                                                                                                                                                                                                                                                                                                                                                                                                                                                                                                                                                                                                                                                                                                                                                                                                                                                                                                                                                                                                                                                                                                                                                                                                                                                                | 流しのペ工法                                                | 防滑仕上げ ① |             |               |                               |                   |            |                                                                                                                                                                                                                                                                                                                                                                                                                                                                                                                                                                                                                                                                                                                                                                                                                                                                                                                                                                                                   |         |                                     |      |                |          |                                           |        |                           |       |                |          |     |          |                |         |          |              |        |       |       |                                      |           |                  |                           |                                                       |        |                      |                            |     |            |                                                                                                                                                                                                                                                                                                                                                                                                                                                                                                                                                                                                                                                                                                                                                                                                                                                                                                                                                                                                                                                                                                                                                                                                                                                                                                                                                                                                                                                                                                                                                                                                                                                                                                                  |            |                                                                                                                                                                                                                                                                                                                                                                                                          |          |       |        |    |         |                |           |       |  |       |      |     |       |     |        |       |     |             |    |   |        |     |  |       |  |       |         |   |        |     |  |       |  |       |                             |                                                                                                                                                                                                                                                                                                                                                                                                                                                                                                                                                                                                                                                                                                                                                                                                                                                                                                                                                                                                                                                                                                                                                                                                                                                                                                                                                                                                                                                                                                                                                                                                                                                                                                                                                                                                                                                                                |        |        |     |        |         |              |       |     |                                         |      |     |     |       |               |       |      |                             |       |     |   |       |    |       |    |                    |        |     |    |       |    |       |         |         |        |     |     |       |    |       |                                                                   |                                                                                                                                                                                                                                                                                                                                                                                                                                                                                                                                                                                                                                                                                                                                                                                                                                                                                                                                                                                                                                                                                                                                                                                                                                                                                                                                                                                                                                                                                                                                                                                                                                                                                                                                                                                                                                                                                                                                                                                                                                                                                                                                                                                                                                                                                                                                                                                                                                                                                                                                                                                                                                                                                                                                                                                                                                                                                                                                                                                                                  |        |       |       |     |        |      |  |     |      |        |     |    |    |          |             |     |    |     |   |   |         |            |       |         |     |        |     |     |                    |        |         |                         |                    |        |         |                               |        |          |         |        |      |    |        |         |              |       |     |                                         |    |     |     |  |               |    |  |                             |      |     |   |  |    |    |  |                    |   |     |    |  |    |    |    |         |   |     |     |  |    |    |        |      |        |       |       |     |        |      |  |   |  |        |     |  |   |          |       |     |  |   |  |
| 射撃場の射座・通路部分<br>更衣室 銃保管庫                 | 常温硬化型二液ウレタン(硬質タイプ)                                                                                                                                                                                                                                                                                                                                                                                                                                                                                                                                                                                                                                                                                                                                                                                                                                                                                                                                                                                                                                                                                                                                                                                                                                                                                                                                                                                                                                                                                                                | 流しのペ工法                                                | 平滑仕上げ ② |             |               |                               |                   |            |                                                                                                                                                                                                                                                                                                                                                                                                                                                                                                                                                                                                                                                                                                                                                                                                                                                                                                                                                                                                   |         |                                     |      |                |          |                                           |        |                           |       |                |          |     |          |                |         |          |              |        |       |       |                                      |           |                  |                           |                                                       |        |                      |                            |     |            |                                                                                                                                                                                                                                                                                                                                                                                                                                                                                                                                                                                                                                                                                                                                                                                                                                                                                                                                                                                                                                                                                                                                                                                                                                                                                                                                                                                                                                                                                                                                                                                                                                                                                                                  |            |                                                                                                                                                                                                                                                                                                                                                                                                          |          |       |        |    |         |                |           |       |  |       |      |     |       |     |        |       |     |             |    |   |        |     |  |       |  |       |         |   |        |     |  |       |  |       |                             |                                                                                                                                                                                                                                                                                                                                                                                                                                                                                                                                                                                                                                                                                                                                                                                                                                                                                                                                                                                                                                                                                                                                                                                                                                                                                                                                                                                                                                                                                                                                                                                                                                                                                                                                                                                                                                                                                |        |        |     |        |         |              |       |     |                                         |      |     |     |       |               |       |      |                             |       |     |   |       |    |       |    |                    |        |     |    |       |    |       |         |         |        |     |     |       |    |       |                                                                   |                                                                                                                                                                                                                                                                                                                                                                                                                                                                                                                                                                                                                                                                                                                                                                                                                                                                                                                                                                                                                                                                                                                                                                                                                                                                                                                                                                                                                                                                                                                                                                                                                                                                                                                                                                                                                                                                                                                                                                                                                                                                                                                                                                                                                                                                                                                                                                                                                                                                                                                                                                                                                                                                                                                                                                                                                                                                                                                                                                                                                  |        |       |       |     |        |      |  |     |      |        |     |    |    |          |             |     |    |     |   |   |         |            |       |         |     |        |     |     |                    |        |         |                         |                    |        |         |                               |        |          |         |        |      |    |        |         |              |       |     |                                         |    |     |     |  |               |    |  |                             |      |     |   |  |    |    |  |                    |   |     |    |  |    |    |    |         |   |     |     |  |    |    |        |      |        |       |       |     |        |      |  |   |  |        |     |  |   |          |       |     |  |   |  |
| 射撃場の射座及び通路部分以外<br>(図中防塵塗装と記載)           | ウレタン樹脂                                                                                                                                                                                                                                                                                                                                                                                                                                                                                                                                                                                                                                                                                                                                                                                                                                                                                                                                                                                                                                                                                                                                                                                                                                                                                                                                                                                                                                                                                                                            | コーティング工法                                              | 平滑仕上げ ③ |             |               |                               |                   |            |                                                                                                                                                                                                                                                                                                                                                                                                                                                                                                                                                                                                                                                                                                                                                                                                                                                                                                                                                                                                   |         |                                     |      |                |          |                                           |        |                           |       |                |          |     |          |                |         |          |              |        |       |       |                                      |           |                  |                           |                                                       |        |                      |                            |     |            |                                                                                                                                                                                                                                                                                                                                                                                                                                                                                                                                                                                                                                                                                                                                                                                                                                                                                                                                                                                                                                                                                                                                                                                                                                                                                                                                                                                                                                                                                                                                                                                                                                                                                                                  |            |                                                                                                                                                                                                                                                                                                                                                                                                          |          |       |        |    |         |                |           |       |  |       |      |     |       |     |        |       |     |             |    |   |        |     |  |       |  |       |         |   |        |     |  |       |  |       |                             |                                                                                                                                                                                                                                                                                                                                                                                                                                                                                                                                                                                                                                                                                                                                                                                                                                                                                                                                                                                                                                                                                                                                                                                                                                                                                                                                                                                                                                                                                                                                                                                                                                                                                                                                                                                                                                                                                |        |        |     |        |         |              |       |     |                                         |      |     |     |       |               |       |      |                             |       |     |   |       |    |       |    |                    |        |     |    |       |    |       |         |         |        |     |     |       |    |       |                                                                   |                                                                                                                                                                                                                                                                                                                                                                                                                                                                                                                                                                                                                                                                                                                                                                                                                                                                                                                                                                                                                                                                                                                                                                                                                                                                                                                                                                                                                                                                                                                                                                                                                                                                                                                                                                                                                                                                                                                                                                                                                                                                                                                                                                                                                                                                                                                                                                                                                                                                                                                                                                                                                                                                                                                                                                                                                                                                                                                                                                                                                  |        |       |       |     |        |      |  |     |      |        |     |    |    |          |             |     |    |     |   |   |         |            |       |         |     |        |     |     |                    |        |         |                         |                    |        |         |                               |        |          |         |        |      |    |        |         |              |       |     |                                         |    |     |     |  |               |    |  |                             |      |     |   |  |    |    |  |                    |   |     |    |  |    |    |    |         |   |     |     |  |    |    |        |      |        |       |       |     |        |      |  |   |  |        |     |  |   |          |       |     |  |   |  |
| 材種・規格品                                  | 施工箇所                                                                                                                                                                                                                                                                                                                                                                                                                                                                                                                                                                                                                                                                                                                                                                                                                                                                                                                                                                                                                                                                                                                                                                                                                                                                                                                                                                                                                                                                                                                              | 工法                                                    | 厚さ(mm)  | 不燃材等の区分     | 小ねじ・釘・接着剤の種類  | 下地の種類                         | 備 考               |            |                                                                                                                                                                                                                                                                                                                                                                                                                                                                                                                                                                                                                                                                                                                                                                                                                                                                                                                                                                                                   |         |                                     |      |                |          |                                           |        |                           |       |                |          |     |          |                |         |          |              |        |       |       |                                      |           |                  |                           |                                                       |        |                      |                            |     |            |                                                                                                                                                                                                                                                                                                                                                                                                                                                                                                                                                                                                                                                                                                                                                                                                                                                                                                                                                                                                                                                                                                                                                                                                                                                                                                                                                                                                                                                                                                                                                                                                                                                                                                                  |            |                                                                                                                                                                                                                                                                                                                                                                                                          |          |       |        |    |         |                |           |       |  |       |      |     |       |     |        |       |     |             |    |   |        |     |  |       |  |       |         |   |        |     |  |       |  |       |                             |                                                                                                                                                                                                                                                                                                                                                                                                                                                                                                                                                                                                                                                                                                                                                                                                                                                                                                                                                                                                                                                                                                                                                                                                                                                                                                                                                                                                                                                                                                                                                                                                                                                                                                                                                                                                                                                                                |        |        |     |        |         |              |       |     |                                         |      |     |     |       |               |       |      |                             |       |     |   |       |    |       |    |                    |        |     |    |       |    |       |         |         |        |     |     |       |    |       |                                                                   |                                                                                                                                                                                                                                                                                                                                                                                                                                                                                                                                                                                                                                                                                                                                                                                                                                                                                                                                                                                                                                                                                                                                                                                                                                                                                                                                                                                                                                                                                                                                                                                                                                                                                                                                                                                                                                                                                                                                                                                                                                                                                                                                                                                                                                                                                                                                                                                                                                                                                                                                                                                                                                                                                                                                                                                                                                                                                                                                                                                                                  |        |       |       |     |        |      |  |     |      |        |     |    |    |          |             |     |    |     |   |   |         |            |       |         |     |        |     |     |                    |        |         |                         |                    |        |         |                               |        |          |         |        |      |    |        |         |              |       |     |                                         |    |     |     |  |               |    |  |                             |      |     |   |  |    |    |  |                    |   |     |    |  |    |    |    |         |   |     |     |  |    |    |        |      |        |       |       |     |        |      |  |   |  |        |     |  |   |          |       |     |  |   |  |
| 化粧せっこうボード<br>トラバーチン模様<br>JIS A 6901の規格品 | 天井                                                                                                                                                                                                                                                                                                                                                                                                                                                                                                                                                                                                                                                                                                                                                                                                                                                                                                                                                                                                                                                                                                                                                                                                                                                                                                                                                                                                                                                                                                                                | 突付け                                                   | 9.5     |             | 改標仕<br>6.13.2 | 図示                            |                   |            |                                                                                                                                                                                                                                                                                                                                                                                                                                                                                                                                                                                                                                                                                                                                                                                                                                                                                                                                                                                                   |         |                                     |      |                |          |                                           |        |                           |       |                |          |     |          |                |         |          |              |        |       |       |                                      |           |                  |                           |                                                       |        |                      |                            |     |            |                                                                                                                                                                                                                                                                                                                                                                                                                                                                                                                                                                                                                                                                                                                                                                                                                                                                                                                                                                                                                                                                                                                                                                                                                                                                                                                                                                                                                                                                                                                                                                                                                                                                                                                  |            |                                                                                                                                                                                                                                                                                                                                                                                                          |          |       |        |    |         |                |           |       |  |       |      |     |       |     |        |       |     |             |    |   |        |     |  |       |  |       |         |   |        |     |  |       |  |       |                             |                                                                                                                                                                                                                                                                                                                                                                                                                                                                                                                                                                                                                                                                                                                                                                                                                                                                                                                                                                                                                                                                                                                                                                                                                                                                                                                                                                                                                                                                                                                                                                                                                                                                                                                                                                                                                                                                                |        |        |     |        |         |              |       |     |                                         |      |     |     |       |               |       |      |                             |       |     |   |       |    |       |    |                    |        |     |    |       |    |       |         |         |        |     |     |       |    |       |                                                                   |                                                                                                                                                                                                                                                                                                                                                                                                                                                                                                                                                                                                                                                                                                                                                                                                                                                                                                                                                                                                                                                                                                                                                                                                                                                                                                                                                                                                                                                                                                                                                                                                                                                                                                                                                                                                                                                                                                                                                                                                                                                                                                                                                                                                                                                                                                                                                                                                                                                                                                                                                                                                                                                                                                                                                                                                                                                                                                                                                                                                                  |        |       |       |     |        |      |  |     |      |        |     |    |    |          |             |     |    |     |   |   |         |            |       |         |     |        |     |     |                    |        |         |                         |                    |        |         |                               |        |          |         |        |      |    |        |         |              |       |     |                                         |    |     |     |  |               |    |  |                             |      |     |   |  |    |    |  |                    |   |     |    |  |    |    |    |         |   |     |     |  |    |    |        |      |        |       |       |     |        |      |  |   |  |        |     |  |   |          |       |     |  |   |  |
| けい酸カルシウム板<br>JIS A 5430の規格品             | 壁、天井                                                                                                                                                                                                                                                                                                                                                                                                                                                                                                                                                                                                                                                                                                                                                                                                                                                                                                                                                                                                                                                                                                                                                                                                                                                                                                                                                                                                                                                                                                                              | 目透し                                                   | 6       |             | 同上            | 図示                            |                   |            |                                                                                                                                                                                                                                                                                                                                                                                                                                                                                                                                                                                                                                                                                                                                                                                                                                                                                                                                                                                                   |         |                                     |      |                |          |                                           |        |                           |       |                |          |     |          |                |         |          |              |        |       |       |                                      |           |                  |                           |                                                       |        |                      |                            |     |            |                                                                                                                                                                                                                                                                                                                                                                                                                                                                                                                                                                                                                                                                                                                                                                                                                                                                                                                                                                                                                                                                                                                                                                                                                                                                                                                                                                                                                                                                                                                                                                                                                                                                                                                  |            |                                                                                                                                                                                                                                                                                                                                                                                                          |          |       |        |    |         |                |           |       |  |       |      |     |       |     |        |       |     |             |    |   |        |     |  |       |  |       |         |   |        |     |  |       |  |       |                             |                                                                                                                                                                                                                                                                                                                                                                                                                                                                                                                                                                                                                                                                                                                                                                                                                                                                                                                                                                                                                                                                                                                                                                                                                                                                                                                                                                                                                                                                                                                                                                                                                                                                                                                                                                                                                                                                                |        |        |     |        |         |              |       |     |                                         |      |     |     |       |               |       |      |                             |       |     |   |       |    |       |    |                    |        |     |    |       |    |       |         |         |        |     |     |       |    |       |                                                                   |                                                                                                                                                                                                                                                                                                                                                                                                                                                                                                                                                                                                                                                                                                                                                                                                                                                                                                                                                                                                                                                                                                                                                                                                                                                                                                                                                                                                                                                                                                                                                                                                                                                                                                                                                                                                                                                                                                                                                                                                                                                                                                                                                                                                                                                                                                                                                                                                                                                                                                                                                                                                                                                                                                                                                                                                                                                                                                                                                                                                                  |        |       |       |     |        |      |  |     |      |        |     |    |    |          |             |     |    |     |   |   |         |            |       |         |     |        |     |     |                    |        |         |                         |                    |        |         |                               |        |          |         |        |      |    |        |         |              |       |     |                                         |    |     |     |  |               |    |  |                             |      |     |   |  |    |    |  |                    |   |     |    |  |    |    |    |         |   |     |     |  |    |    |        |      |        |       |       |     |        |      |  |   |  |        |     |  |   |          |       |     |  |   |  |
| 普通合板<br>農林省告示第233号                      | 壁                                                                                                                                                                                                                                                                                                                                                                                                                                                                                                                                                                                                                                                                                                                                                                                                                                                                                                                                                                                                                                                                                                                                                                                                                                                                                                                                                                                                                                                                                                                                 | 突付け                                                   | 12      |             | 同上            | 図示                            | 1類                |            |                                                                                                                                                                                                                                                                                                                                                                                                                                                                                                                                                                                                                                                                                                                                                                                                                                                                                                                                                                                                   |         |                                     |      |                |          |                                           |        |                           |       |                |          |     |          |                |         |          |              |        |       |       |                                      |           |                  |                           |                                                       |        |                      |                            |     |            |                                                                                                                                                                                                                                                                                                                                                                                                                                                                                                                                                                                                                                                                                                                                                                                                                                                                                                                                                                                                                                                                                                                                                                                                                                                                                                                                                                                                                                                                                                                                                                                                                                                                                                                  |            |                                                                                                                                                                                                                                                                                                                                                                                                          |          |       |        |    |         |                |           |       |  |       |      |     |       |     |        |       |     |             |    |   |        |     |  |       |  |       |         |   |        |     |  |       |  |       |                             |                                                                                                                                                                                                                                                                                                                                                                                                                                                                                                                                                                                                                                                                                                                                                                                                                                                                                                                                                                                                                                                                                                                                                                                                                                                                                                                                                                                                                                                                                                                                                                                                                                                                                                                                                                                                                                                                                |        |        |     |        |         |              |       |     |                                         |      |     |     |       |               |       |      |                             |       |     |   |       |    |       |    |                    |        |     |    |       |    |       |         |         |        |     |     |       |    |       |                                                                   |                                                                                                                                                                                                                                                                                                                                                                                                                                                                                                                                                                                                                                                                                                                                                                                                                                                                                                                                                                                                                                                                                                                                                                                                                                                                                                                                                                                                                                                                                                                                                                                                                                                                                                                                                                                                                                                                                                                                                                                                                                                                                                                                                                                                                                                                                                                                                                                                                                                                                                                                                                                                                                                                                                                                                                                                                                                                                                                                                                                                                  |        |       |       |     |        |      |  |     |      |        |     |    |    |          |             |     |    |     |   |   |         |            |       |         |     |        |     |     |                    |        |         |                         |                    |        |         |                               |        |          |         |        |      |    |        |         |              |       |     |                                         |    |     |     |  |               |    |  |                             |      |     |   |  |    |    |  |                    |   |     |    |  |    |    |    |         |   |     |     |  |    |    |        |      |        |       |       |     |        |      |  |   |  |        |     |  |   |          |       |     |  |   |  |
| 化粧ケイカル板                                 | 壁                                                                                                                                                                                                                                                                                                                                                                                                                                                                                                                                                                                                                                                                                                                                                                                                                                                                                                                                                                                                                                                                                                                                                                                                                                                                                                                                                                                                                                                                                                                                 | 目透し                                                   | 6.0     |             | 同上            | 図示                            | 7Aシヨ付共            |            |                                                                                                                                                                                                                                                                                                                                                                                                                                                                                                                                                                                                                                                                                                                                                                                                                                                                                                                                                                                                   |         |                                     |      |                |          |                                           |        |                           |       |                |          |     |          |                |         |          |              |        |       |       |                                      |           |                  |                           |                                                       |        |                      |                            |     |            |                                                                                                                                                                                                                                                                                                                                                                                                                                                                                                                                                                                                                                                                                                                                                                                                                                                                                                                                                                                                                                                                                                                                                                                                                                                                                                                                                                                                                                                                                                                                                                                                                                                                                                                  |            |                                                                                                                                                                                                                                                                                                                                                                                                          |          |       |        |    |         |                |           |       |  |       |      |     |       |     |        |       |     |             |    |   |        |     |  |       |  |       |         |   |        |     |  |       |  |       |                             |                                                                                                                                                                                                                                                                                                                                                                                                                                                                                                                                                                                                                                                                                                                                                                                                                                                                                                                                                                                                                                                                                                                                                                                                                                                                                                                                                                                                                                                                                                                                                                                                                                                                                                                                                                                                                                                                                |        |        |     |        |         |              |       |     |                                         |      |     |     |       |               |       |      |                             |       |     |   |       |    |       |    |                    |        |     |    |       |    |       |         |         |        |     |     |       |    |       |                                                                   |                                                                                                                                                                                                                                                                                                                                                                                                                                                                                                                                                                                                                                                                                                                                                                                                                                                                                                                                                                                                                                                                                                                                                                                                                                                                                                                                                                                                                                                                                                                                                                                                                                                                                                                                                                                                                                                                                                                                                                                                                                                                                                                                                                                                                                                                                                                                                                                                                                                                                                                                                                                                                                                                                                                                                                                                                                                                                                                                                                                                                  |        |       |       |     |        |      |  |     |      |        |     |    |    |          |             |     |    |     |   |   |         |            |       |         |     |        |     |     |                    |        |         |                         |                    |        |         |                               |        |          |         |        |      |    |        |         |              |       |     |                                         |    |     |     |  |               |    |  |                             |      |     |   |  |    |    |  |                    |   |     |    |  |    |    |    |         |   |     |     |  |    |    |        |      |        |       |       |     |        |      |  |   |  |        |     |  |   |          |       |     |  |   |  |
| 施工箇所                                    | 仕上げの種類                                                                                                                                                                                                                                                                                                                                                                                                                                                                                                                                                                                                                                                                                                                                                                                                                                                                                                                                                                                                                                                                                                                                                                                                                                                                                                                                                                                                                                                                                                                            | 目地の材質                                                 | 防水の有無   | 備 考         |               |                               |                   |            |                                                                                                                                                                                                                                                                                                                                                                                                                                                                                                                                                                                                                                                                                                                                                                                                                                                                                                                                                                                                   |         |                                     |      |                |          |                                           |        |                           |       |                |          |     |          |                |         |          |              |        |       |       |                                      |           |                  |                           |                                                       |        |                      |                            |     |            |                                                                                                                                                                                                                                                                                                                                                                                                                                                                                                                                                                                                                                                                                                                                                                                                                                                                                                                                                                                                                                                                                                                                                                                                                                                                                                                                                                                                                                                                                                                                                                                                                                                                                                                  |            |                                                                                                                                                                                                                                                                                                                                                                                                          |          |       |        |    |         |                |           |       |  |       |      |     |       |     |        |       |     |             |    |   |        |     |  |       |  |       |         |   |        |     |  |       |  |       |                             |                                                                                                                                                                                                                                                                                                                                                                                                                                                                                                                                                                                                                                                                                                                                                                                                                                                                                                                                                                                                                                                                                                                                                                                                                                                                                                                                                                                                                                                                                                                                                                                                                                                                                                                                                                                                                                                                                |        |        |     |        |         |              |       |     |                                         |      |     |     |       |               |       |      |                             |       |     |   |       |    |       |    |                    |        |     |    |       |    |       |         |         |        |     |     |       |    |       |                                                                   |                                                                                                                                                                                                                                                                                                                                                                                                                                                                                                                                                                                                                                                                                                                                                                                                                                                                                                                                                                                                                                                                                                                                                                                                                                                                                                                                                                                                                                                                                                                                                                                                                                                                                                                                                                                                                                                                                                                                                                                                                                                                                                                                                                                                                                                                                                                                                                                                                                                                                                                                                                                                                                                                                                                                                                                                                                                                                                                                                                                                                  |        |       |       |     |        |      |  |     |      |        |     |    |    |          |             |     |    |     |   |   |         |            |       |         |     |        |     |     |                    |        |         |                         |                    |        |         |                               |        |          |         |        |      |    |        |         |              |       |     |                                         |    |     |     |  |               |    |  |                             |      |     |   |  |    |    |  |                    |   |     |    |  |    |    |    |         |   |     |     |  |    |    |        |      |        |       |       |     |        |      |  |   |  |        |     |  |   |          |       |     |  |   |  |
| 外壁吹付下地                                  | 剛毛引き                                                                                                                                                                                                                                                                                                                                                                                                                                                                                                                                                                                                                                                                                                                                                                                                                                                                                                                                                                                                                                                                                                                                                                                                                                                                                                                                                                                                                                                                                                                              |                                                       | 無       |             |               |                               |                   |            |                                                                                                                                                                                                                                                                                                                                                                                                                                                                                                                                                                                                                                                                                                                                                                                                                                                                                                                                                                                                   |         |                                     |      |                |          |                                           |        |                           |       |                |          |     |          |                |         |          |              |        |       |       |                                      |           |                  |                           |                                                       |        |                      |                            |     |            |                                                                                                                                                                                                                                                                                                                                                                                                                                                                                                                                                                                                                                                                                                                                                                                                                                                                                                                                                                                                                                                                                                                                                                                                                                                                                                                                                                                                                                                                                                                                                                                                                                                                                                                  |            |                                                                                                                                                                                                                                                                                                                                                                                                          |          |       |        |    |         |                |           |       |  |       |      |     |       |     |        |       |     |             |    |   |        |     |  |       |  |       |         |   |        |     |  |       |  |       |                             |                                                                                                                                                                                                                                                                                                                                                                                                                                                                                                                                                                                                                                                                                                                                                                                                                                                                                                                                                                                                                                                                                                                                                                                                                                                                                                                                                                                                                                                                                                                                                                                                                                                                                                                                                                                                                                                                                |        |        |     |        |         |              |       |     |                                         |      |     |     |       |               |       |      |                             |       |     |   |       |    |       |    |                    |        |     |    |       |    |       |         |         |        |     |     |       |    |       |                                                                   |                                                                                                                                                                                                                                                                                                                                                                                                                                                                                                                                                                                                                                                                                                                                                                                                                                                                                                                                                                                                                                                                                                                                                                                                                                                                                                                                                                                                                                                                                                                                                                                                                                                                                                                                                                                                                                                                                                                                                                                                                                                                                                                                                                                                                                                                                                                                                                                                                                                                                                                                                                                                                                                                                                                                                                                                                                                                                                                                                                                                                  |        |       |       |     |        |      |  |     |      |        |     |    |    |          |             |     |    |     |   |   |         |            |       |         |     |        |     |     |                    |        |         |                         |                    |        |         |                               |        |          |         |        |      |    |        |         |              |       |     |                                         |    |     |     |  |               |    |  |                             |      |     |   |  |    |    |  |                    |   |     |    |  |    |    |    |         |   |     |     |  |    |    |        |      |        |       |       |     |        |      |  |   |  |        |     |  |   |          |       |     |  |   |  |
| 床薄張物下地                                  | 金こて                                                                                                                                                                                                                                                                                                                                                                                                                                                                                                                                                                                                                                                                                                                                                                                                                                                                                                                                                                                                                                                                                                                                                                                                                                                                                                                                                                                                                                                                                                                               |                                                       | 無       | 戸棚、実験台跡等    |               |                               |                   |            |                                                                                                                                                                                                                                                                                                                                                                                                                                                                                                                                                                                                                                                                                                                                                                                                                                                                                                                                                                                                   |         |                                     |      |                |          |                                           |        |                           |       |                |          |     |          |                |         |          |              |        |       |       |                                      |           |                  |                           |                                                       |        |                      |                            |     |            |                                                                                                                                                                                                                                                                                                                                                                                                                                                                                                                                                                                                                                                                                                                                                                                                                                                                                                                                                                                                                                                                                                                                                                                                                                                                                                                                                                                                                                                                                                                                                                                                                                                                                                                  |            |                                                                                                                                                                                                                                                                                                                                                                                                          |          |       |        |    |         |                |           |       |  |       |      |     |       |     |        |       |     |             |    |   |        |     |  |       |  |       |         |   |        |     |  |       |  |       |                             |                                                                                                                                                                                                                                                                                                                                                                                                                                                                                                                                                                                                                                                                                                                                                                                                                                                                                                                                                                                                                                                                                                                                                                                                                                                                                                                                                                                                                                                                                                                                                                                                                                                                                                                                                                                                                                                                                |        |        |     |        |         |              |       |     |                                         |      |     |     |       |               |       |      |                             |       |     |   |       |    |       |    |                    |        |     |    |       |    |       |         |         |        |     |     |       |    |       |                                                                   |                                                                                                                                                                                                                                                                                                                                                                                                                                                                                                                                                                                                                                                                                                                                                                                                                                                                                                                                                                                                                                                                                                                                                                                                                                                                                                                                                                                                                                                                                                                                                                                                                                                                                                                                                                                                                                                                                                                                                                                                                                                                                                                                                                                                                                                                                                                                                                                                                                                                                                                                                                                                                                                                                                                                                                                                                                                                                                                                                                                                                  |        |       |       |     |        |      |  |     |      |        |     |    |    |          |             |     |    |     |   |   |         |            |       |         |     |        |     |     |                    |        |         |                         |                    |        |         |                               |        |          |         |        |      |    |        |         |              |       |     |                                         |    |     |     |  |               |    |  |                             |      |     |   |  |    |    |  |                    |   |     |    |  |    |    |    |         |   |     |     |  |    |    |        |      |        |       |       |     |        |      |  |   |  |        |     |  |   |          |       |     |  |   |  |
| 壁塗装下地                                   | 金こて                                                                                                                                                                                                                                                                                                                                                                                                                                                                                                                                                                                                                                                                                                                                                                                                                                                                                                                                                                                                                                                                                                                                                                                                                                                                                                                                                                                                                                                                                                                               |                                                       | 無       |             |               |                               |                   |            |                                                                                                                                                                                                                                                                                                                                                                                                                                                                                                                                                                                                                                                                                                                                                                                                                                                                                                                                                                                                   |         |                                     |      |                |          |                                           |        |                           |       |                |          |     |          |                |         |          |              |        |       |       |                                      |           |                  |                           |                                                       |        |                      |                            |     |            |                                                                                                                                                                                                                                                                                                                                                                                                                                                                                                                                                                                                                                                                                                                                                                                                                                                                                                                                                                                                                                                                                                                                                                                                                                                                                                                                                                                                                                                                                                                                                                                                                                                                                                                  |            |                                                                                                                                                                                                                                                                                                                                                                                                          |          |       |        |    |         |                |           |       |  |       |      |     |       |     |        |       |     |             |    |   |        |     |  |       |  |       |         |   |        |     |  |       |  |       |                             |                                                                                                                                                                                                                                                                                                                                                                                                                                                                                                                                                                                                                                                                                                                                                                                                                                                                                                                                                                                                                                                                                                                                                                                                                                                                                                                                                                                                                                                                                                                                                                                                                                                                                                                                                                                                                                                                                |        |        |     |        |         |              |       |     |                                         |      |     |     |       |               |       |      |                             |       |     |   |       |    |       |    |                    |        |     |    |       |    |       |         |         |        |     |     |       |    |       |                                                                   |                                                                                                                                                                                                                                                                                                                                                                                                                                                                                                                                                                                                                                                                                                                                                                                                                                                                                                                                                                                                                                                                                                                                                                                                                                                                                                                                                                                                                                                                                                                                                                                                                                                                                                                                                                                                                                                                                                                                                                                                                                                                                                                                                                                                                                                                                                                                                                                                                                                                                                                                                                                                                                                                                                                                                                                                                                                                                                                                                                                                                  |        |       |       |     |        |      |  |     |      |        |     |    |    |          |             |     |    |     |   |   |         |            |       |         |     |        |     |     |                    |        |         |                         |                    |        |         |                               |        |          |         |        |      |    |        |         |              |       |     |                                         |    |     |     |  |               |    |  |                             |      |     |   |  |    |    |  |                    |   |     |    |  |    |    |    |         |   |     |     |  |    |    |        |      |        |       |       |     |        |      |  |   |  |        |     |  |   |          |       |     |  |   |  |
| 12章 内装改修工事                              |                                                                                                                                                                                                                                                                                                                                                                                                                                                                                                                                                                                                                                                                                                                                                                                                                                                                                                                                                                                                                                                                                                                                                                                                                                                                                                                                                                                                                                                                                                                                   |                                                       |         |             |               |                               |                   |            |                                                                                                                                                                                                                                                                                                                                                                                                                                                                                                                                                                                                                                                                                                                                                                                                                                                                                                                                                                                                   |         |                                     |      |                |          |                                           |        |                           |       |                |          |     |          |                |         |          |              |        |       |       |                                      |           |                  |                           |                                                       |        |                      |                            |     |            |                                                                                                                                                                                                                                                                                                                                                                                                                                                                                                                                                                                                                                                                                                                                                                                                                                                                                                                                                                                                                                                                                                                                                                                                                                                                                                                                                                                                                                                                                                                                                                                                                                                                                                                  |            |                                                                                                                                                                                                                                                                                                                                                                                                          |          |       |        |    |         |                |           |       |  |       |      |     |       |     |        |       |     |             |    |   |        |     |  |       |  |       |         |   |        |     |  |       |  |       |                             |                                                                                                                                                                                                                                                                                                                                                                                                                                                                                                                                                                                                                                                                                                                                                                                                                                                                                                                                                                                                                                                                                                                                                                                                                                                                                                                                                                                                                                                                                                                                                                                                                                                                                                                                                                                                                                                                                |        |        |     |        |         |              |       |     |                                         |      |     |     |       |               |       |      |                             |       |     |   |       |    |       |    |                    |        |     |    |       |    |       |         |         |        |     |     |       |    |       |                                                                   |                                                                                                                                                                                                                                                                                                                                                                                                                                                                                                                                                                                                                                                                                                                                                                                                                                                                                                                                                                                                                                                                                                                                                                                                                                                                                                                                                                                                                                                                                                                                                                                                                                                                                                                                                                                                                                                                                                                                                                                                                                                                                                                                                                                                                                                                                                                                                                                                                                                                                                                                                                                                                                                                                                                                                                                                                                                                                                                                                                                                                  |        |       |       |     |        |      |  |     |      |        |     |    |    |          |             |     |    |     |   |   |         |            |       |         |     |        |     |     |                    |        |         |                         |                    |        |         |                               |        |          |         |        |      |    |        |         |              |       |     |                                         |    |     |     |  |               |    |  |                             |      |     |   |  |    |    |  |                    |   |     |    |  |    |    |    |         |   |     |     |  |    |    |        |      |        |       |       |     |        |      |  |   |  |        |     |  |   |          |       |     |  |   |  |
| 項目                                      | 特記事項                                                                                                                                                                                                                                                                                                                                                                                                                                                                                                                                                                                                                                                                                                                                                                                                                                                                                                                                                                                                                                                                                                                                                                                                                                                                                                                                                                                                                                                                                                                              | 項目                                                    | 特記事項    | 項目          | 特記事項          |                               |                   |            |                                                                                                                                                                                                                                                                                                                                                                                                                                                                                                                                                                                                                                                                                                                                                                                                                                                                                                                                                                                                   |         |                                     |      |                |          |                                           |        |                           |       |                |          |     |          |                |         |          |              |        |       |       |                                      |           |                  |                           |                                                       |        |                      |                            |     |            |                                                                                                                                                                                                                                                                                                                                                                                                                                                                                                                                                                                                                                                                                                                                                                                                                                                                                                                                                                                                                                                                                                                                                                                                                                                                                                                                                                                                                                                                                                                                                                                                                                                                                                                  |            |                                                                                                                                                                                                                                                                                                                                                                                                          |          |       |        |    |         |                |           |       |  |       |      |     |       |     |        |       |     |             |    |   |        |     |  |       |  |       |         |   |        |     |  |       |  |       |                             |                                                                                                                                                                                                                                                                                                                                                                                                                                                                                                                                                                                                                                                                                                                                                                                                                                                                                                                                                                                                                                                                                                                                                                                                                                                                                                                                                                                                                                                                                                                                                                                                                                                                                                                                                                                                                                                                                |        |        |     |        |         |              |       |     |                                         |      |     |     |       |               |       |      |                             |       |     |   |       |    |       |    |                    |        |     |    |       |    |       |         |         |        |     |     |       |    |       |                                                                   |                                                                                                                                                                                                                                                                                                                                                                                                                                                                                                                                                                                                                                                                                                                                                                                                                                                                                                                                                                                                                                                                                                                                                                                                                                                                                                                                                                                                                                                                                                                                                                                                                                                                                                                                                                                                                                                                                                                                                                                                                                                                                                                                                                                                                                                                                                                                                                                                                                                                                                                                                                                                                                                                                                                                                                                                                                                                                                                                                                                                                  |        |       |       |     |        |      |  |     |      |        |     |    |    |          |             |     |    |     |   |   |         |            |       |         |     |        |     |     |                    |        |         |                         |                    |        |         |                               |        |          |         |        |      |    |        |         |              |       |     |                                         |    |     |     |  |               |    |  |                             |      |     |   |  |    |    |  |                    |   |     |    |  |    |    |    |         |   |     |     |  |    |    |        |      |        |       |       |     |        |      |  |   |  |        |     |  |   |          |       |     |  |   |  |
| 1. 一般事項                                 | <p>◎工事に先立ち、改修部分の隠蔽部の調査を行い、設計図書と照合し、支障があった場合は、速やかに監督員に報告し、指示を受けること。</p> <p>◎各部の撤去により、下地及び構造躯体にひび割れ及び欠陥部が発見された場合は、速やかに監督員に報告し指示を受けること。</p> <p>◎各改修工事の仕様は、仕様・仕上げ表による。</p> <p>①床改修</p> <ul style="list-style-type: none"> <li>既設床仕上げ材の除去 改標仕6.2.2(1)参照</li> </ul> <table border="1"> <tr><th>種 類</th><th>撤去工法</th><th>撤去範囲</th><th>備 考</th></tr> <tr><td>ビニル床シート<br/>ビニル床タイル<br/>ゴム系床タイル</td><td>改標仕6.2.2(1)(ア)による</td><td>全面・一部(図示)</td><td></td></tr> <tr><td>合成樹脂塗床</td><td>機械的除去工法<br/>目荒らし工法<br/>改標仕6.2.2(1)(イ)</td><td>同 上</td><td></td></tr> <tr><td>フローリング張床</td><td>改標仕6.2.2(1)(ウ)</td><td>同 上</td><td></td></tr> <tr><td>床タイル</td><td>改標仕6.2.2(1)(エ)</td><td>同 上</td><td></td></tr> <tr><td>床組</td><td>改標仕6.2.2(1)(オ)</td><td>同 上</td><td></td></tr> </table> <ul style="list-style-type: none"> <li>コンクリート又はモルタル面の下地処理 改標仕6.2.2(2)参照</li> </ul> <table border="1"> <tr><th>下地の状況</th><th>下地処理方法</th><th>備 考 欄</th></tr> <tr><td>凹凸部処理</td><td>サンダー掛け<br/>ポリマーセメントモルタル<br/>エポキシ樹脂モルタル</td><td>合成樹脂塗床の場合</td></tr> <tr><td>欠損部<br/>下地モルタル撤去部</td><td>モルタルで補修し乾燥後<br/>デッキブラシ等で清掃</td><td>塗厚さ及び下地の風化状況により、<br/>モルタル補修が困難な場合は、カチオン系樹脂モルタル及びノロ等の補修</td></tr> </table> <p>◎改修後の床の清掃範囲は全面とする。</p> <p>②壁改修</p> <ul style="list-style-type: none"> <li>コンクリート間仕切り壁 改標仕6.3.2(1)参照</li> <li>間仕切り壁撤去に伴う構造体の補修</li> </ul> <p>モルタル塗り ※施工場所は図示による。<br/>塗り厚25mm超の場合の補修を(行<sup>ウ</sup>)・行わない)</p> <table border="1"> <tr><th>機械等の区分</th><th>既存床・建具・天井取合の補修範囲及び内容</th></tr> <tr><td>ダイヤモンドカッター使用<br/>ハンドブレーカー使用</td><td>図示</td></tr> </table> | 種 類                                                   | 撤去工法    | 撤去範囲        | 備 考           | ビニル床シート<br>ビニル床タイル<br>ゴム系床タイル | 改標仕6.2.2(1)(ア)による | 全面・一部(図示)  |                                                                                                                                                                                                                                                                                                                                                                                                                                                                                                                                                                                                                                                                                                                                                                                                                                                                                                                                                                                                   | 合成樹脂塗床  | 機械的除去工法<br>目荒らし工法<br>改標仕6.2.2(1)(イ) | 同 上  |                | フローリング張床 | 改標仕6.2.2(1)(ウ)                            | 同 上    |                           | 床タイル  | 改標仕6.2.2(1)(エ) | 同 上      |     | 床組       | 改標仕6.2.2(1)(オ) | 同 上     |          | 下地の状況        | 下地処理方法 | 備 考 欄 | 凹凸部処理 | サンダー掛け<br>ポリマーセメントモルタル<br>エポキシ樹脂モルタル | 合成樹脂塗床の場合 | 欠損部<br>下地モルタル撤去部 | モルタルで補修し乾燥後<br>デッキブラシ等で清掃 | 塗厚さ及び下地の風化状況により、<br>モルタル補修が困難な場合は、カチオン系樹脂モルタル及びノロ等の補修 | 機械等の区分 | 既存床・建具・天井取合の補修範囲及び内容 | ダイヤモンドカッター使用<br>ハンドブレーカー使用 | 図示  | 5. 諸金物     | <p>◎下地材及び造作材の釘は、JIS A 5508の規格品とする。</p> <p>◎木ねじはJIS B 1112(十字穴付木ねじ)又はJIS B 1135の規格品とする。</p> <p>◎継手、仕口、取付け方法等は図示により、図示のもの以外は標仕によるが、補助として日本建築学会建築工事標準仕様書を適用する。</p> <p>◎製材等(製材、集成材、合板、単板積層材)、フローリング、再生木質ボード(パーティクルボード、繊維板、木質系セメント板)については、合法性に係る確認(「産地認証」及び「品質認証」を含む。)が行われたものを使用する。ただし、機能上、需給上など正当な理由により確保が困難であり、使用できない場合には、監督員と協議するものとし、監督員の承諾を得るものとする。<br/>また、それらの木質又は紙の原料となる原木についての合法性に係る確認は、林野庁作成の「木材・木材製品の合法性、持続可能性の証明のためのガイドライン(平成18. 2. 15)」に準拠して行うものとし、監督員に合法証明書を提出するものとする。<br/>ただし、平成18年4月1日より前に伐採業者が加工・流通業者等と契約を締結している原木に係る合法性の確認については、平成18年4月1日の時点で原料・製品等を保管している者が証明書に平成18年4月1日より前に契約を締結していることを記載した場合には、上記ガイドラインに定める合法な木材であることの証明は不要とする。</p>                                                                                                                                                                                                                                                                                                                                                                                                                                                                                                                                                                                                                                                                                                                                                                                                                                                                                                                                                                                                                                                               | 11. モルタル塗り | <p>◎JIS A 6517の規格品とする。</p> <p>◎スタッド、ランナーの種類は、(100, 65, 19型)とし、改標仕表6.7.11による。</p> <p>◎出入口及びこれに準ずる開口部の補強は、改標仕6.7.4(5)による。</p> <p>◎JIS A 6517の規格品とする。</p> <p>◎野縁等の種類は、屋内19型、屋外25型とし、改標仕表6.6.11による。</p> <p>◎既存の埋め込みインサートの使用は、改標仕6.6.4(1)(ウ)による引き抜き試験を行い、強度を確認しうえ使用すること。</p> <p>◎ダクト等によって、吊りボルトの間隔が900mmを超える場合の、補強方法は図示による。</p> <p>◎天井のふところが1.5m以上の箇所の場合の補強方法は図示による。</p> <p>◎天井下地材における耐震性を考慮した補強方法は図示による。</p> |          |       |        |    |         |                |           |       |  |       |      |     |       |     |        |       |     |             |    |   |        |     |  |       |  |       |         |   |        |     |  |       |  |       |                             |                                                                                                                                                                                                                                                                                                                                                                                                                                                                                                                                                                                                                                                                                                                                                                                                                                                                                                                                                                                                                                                                                                                                                                                                                                                                                                                                                                                                                                                                                                                                                                                                                                                                                                                                                                                                                                                                                |        |        |     |        |         |              |       |     |                                         |      |     |     |       |               |       |      |                             |       |     |   |       |    |       |    |                    |        |     |    |       |    |       |         |         |        |     |     |       |    |       |                                                                   |                                                                                                                                                                                                                                                                                                                                                                                                                                                                                                                                                                                                                                                                                                                                                                                                                                                                                                                                                                                                                                                                                                                                                                                                                                                                                                                                                                                                                                                                                                                                                                                                                                                                                                                                                                                                                                                                                                                                                                                                                                                                                                                                                                                                                                                                                                                                                                                                                                                                                                                                                                                                                                                                                                                                                                                                                                                                                                                                                                                                                  |        |       |       |     |        |      |  |     |      |        |     |    |    |          |             |     |    |     |   |   |         |            |       |         |     |        |     |     |                    |        |         |                         |                    |        |         |                               |        |          |         |        |      |    |        |         |              |       |     |                                         |    |     |     |  |               |    |  |                             |      |     |   |  |    |    |  |                    |   |     |    |  |    |    |    |         |   |     |     |  |    |    |        |      |        |       |       |     |        |      |  |   |  |        |     |  |   |          |       |     |  |   |  |
| 種 類                                     | 撤去工法                                                                                                                                                                                                                                                                                                                                                                                                                                                                                                                                                                                                                                                                                                                                                                                                                                                                                                                                                                                                                                                                                                                                                                                                                                                                                                                                                                                                                                                                                                                              | 撤去範囲                                                  | 備 考     |             |               |                               |                   |            |                                                                                                                                                                                                                                                                                                                                                                                                                                                                                                                                                                                                                                                                                                                                                                                                                                                                                                                                                                                                   |         |                                     |      |                |          |                                           |        |                           |       |                |          |     |          |                |         |          |              |        |       |       |                                      |           |                  |                           |                                                       |        |                      |                            |     |            |                                                                                                                                                                                                                                                                                                                                                                                                                                                                                                                                                                                                                                                                                                                                                                                                                                                                                                                                                                                                                                                                                                                                                                                                                                                                                                                                                                                                                                                                                                                                                                                                                                                                                                                  |            |                                                                                                                                                                                                                                                                                                                                                                                                          |          |       |        |    |         |                |           |       |  |       |      |     |       |     |        |       |     |             |    |   |        |     |  |       |  |       |         |   |        |     |  |       |  |       |                             |                                                                                                                                                                                                                                                                                                                                                                                                                                                                                                                                                                                                                                                                                                                                                                                                                                                                                                                                                                                                                                                                                                                                                                                                                                                                                                                                                                                                                                                                                                                                                                                                                                                                                                                                                                                                                                                                                |        |        |     |        |         |              |       |     |                                         |      |     |     |       |               |       |      |                             |       |     |   |       |    |       |    |                    |        |     |    |       |    |       |         |         |        |     |     |       |    |       |                                                                   |                                                                                                                                                                                                                                                                                                                                                                                                                                                                                                                                                                                                                                                                                                                                                                                                                                                                                                                                                                                                                                                                                                                                                                                                                                                                                                                                                                                                                                                                                                                                                                                                                                                                                                                                                                                                                                                                                                                                                                                                                                                                                                                                                                                                                                                                                                                                                                                                                                                                                                                                                                                                                                                                                                                                                                                                                                                                                                                                                                                                                  |        |       |       |     |        |      |  |     |      |        |     |    |    |          |             |     |    |     |   |   |         |            |       |         |     |        |     |     |                    |        |         |                         |                    |        |         |                               |        |          |         |        |      |    |        |         |              |       |     |                                         |    |     |     |  |               |    |  |                             |      |     |   |  |    |    |  |                    |   |     |    |  |    |    |    |         |   |     |     |  |    |    |        |      |        |       |       |     |        |      |  |   |  |        |     |  |   |          |       |     |  |   |  |
| ビニル床シート<br>ビニル床タイル<br>ゴム系床タイル           | 改標仕6.2.2(1)(ア)による                                                                                                                                                                                                                                                                                                                                                                                                                                                                                                                                                                                                                                                                                                                                                                                                                                                                                                                                                                                                                                                                                                                                                                                                                                                                                                                                                                                                                                                                                                                 | 全面・一部(図示)                                             |         |             |               |                               |                   |            |                                                                                                                                                                                                                                                                                                                                                                                                                                                                                                                                                                                                                                                                                                                                                                                                                                                                                                                                                                                                   |         |                                     |      |                |          |                                           |        |                           |       |                |          |     |          |                |         |          |              |        |       |       |                                      |           |                  |                           |                                                       |        |                      |                            |     |            |                                                                                                                                                                                                                                                                                                                                                                                                                                                                                                                                                                                                                                                                                                                                                                                                                                                                                                                                                                                                                                                                                                                                                                                                                                                                                                                                                                                                                                                                                                                                                                                                                                                                                                                  |            |                                                                                                                                                                                                                                                                                                                                                                                                          |          |       |        |    |         |                |           |       |  |       |      |     |       |     |        |       |     |             |    |   |        |     |  |       |  |       |         |   |        |     |  |       |  |       |                             |                                                                                                                                                                                                                                                                                                                                                                                                                                                                                                                                                                                                                                                                                                                                                                                                                                                                                                                                                                                                                                                                                                                                                                                                                                                                                                                                                                                                                                                                                                                                                                                                                                                                                                                                                                                                                                                                                |        |        |     |        |         |              |       |     |                                         |      |     |     |       |               |       |      |                             |       |     |   |       |    |       |    |                    |        |     |    |       |    |       |         |         |        |     |     |       |    |       |                                                                   |                                                                                                                                                                                                                                                                                                                                                                                                                                                                                                                                                                                                                                                                                                                                                                                                                                                                                                                                                                                                                                                                                                                                                                                                                                                                                                                                                                                                                                                                                                                                                                                                                                                                                                                                                                                                                                                                                                                                                                                                                                                                                                                                                                                                                                                                                                                                                                                                                                                                                                                                                                                                                                                                                                                                                                                                                                                                                                                                                                                                                  |        |       |       |     |        |      |  |     |      |        |     |    |    |          |             |     |    |     |   |   |         |            |       |         |     |        |     |     |                    |        |         |                         |                    |        |         |                               |        |          |         |        |      |    |        |         |              |       |     |                                         |    |     |     |  |               |    |  |                             |      |     |   |  |    |    |  |                    |   |     |    |  |    |    |    |         |   |     |     |  |    |    |        |      |        |       |       |     |        |      |  |   |  |        |     |  |   |          |       |     |  |   |  |
| 合成樹脂塗床                                  | 機械的除去工法<br>目荒らし工法<br>改標仕6.2.2(1)(イ)                                                                                                                                                                                                                                                                                                                                                                                                                                                                                                                                                                                                                                                                                                                                                                                                                                                                                                                                                                                                                                                                                                                                                                                                                                                                                                                                                                                                                                                                                               | 同 上                                                   |         |             |               |                               |                   |            |                                                                                                                                                                                                                                                                                                                                                                                                                                                                                                                                                                                                                                                                                                                                                                                                                                                                                                                                                                                                   |         |                                     |      |                |          |                                           |        |                           |       |                |          |     |          |                |         |          |              |        |       |       |                                      |           |                  |                           |                                                       |        |                      |                            |     |            |                                                                                                                                                                                                                                                                                                                                                                                                                                                                                                                                                                                                                                                                                                                                                                                                                                                                                                                                                                                                                                                                                                                                                                                                                                                                                                                                                                                                                                                                                                                                                                                                                                                                                                                  |            |                                                                                                                                                                                                                                                                                                                                                                                                          |          |       |        |    |         |                |           |       |  |       |      |     |       |     |        |       |     |             |    |   |        |     |  |       |  |       |         |   |        |     |  |       |  |       |                             |                                                                                                                                                                                                                                                                                                                                                                                                                                                                                                                                                                                                                                                                                                                                                                                                                                                                                                                                                                                                                                                                                                                                                                                                                                                                                                                                                                                                                                                                                                                                                                                                                                                                                                                                                                                                                                                                                |        |        |     |        |         |              |       |     |                                         |      |     |     |       |               |       |      |                             |       |     |   |       |    |       |    |                    |        |     |    |       |    |       |         |         |        |     |     |       |    |       |                                                                   |                                                                                                                                                                                                                                                                                                                                                                                                                                                                                                                                                                                                                                                                                                                                                                                                                                                                                                                                                                                                                                                                                                                                                                                                                                                                                                                                                                                                                                                                                                                                                                                                                                                                                                                                                                                                                                                                                                                                                                                                                                                                                                                                                                                                                                                                                                                                                                                                                                                                                                                                                                                                                                                                                                                                                                                                                                                                                                                                                                                                                  |        |       |       |     |        |      |  |     |      |        |     |    |    |          |             |     |    |     |   |   |         |            |       |         |     |        |     |     |                    |        |         |                         |                    |        |         |                               |        |          |         |        |      |    |        |         |              |       |     |                                         |    |     |     |  |               |    |  |                             |      |     |   |  |    |    |  |                    |   |     |    |  |    |    |    |         |   |     |     |  |    |    |        |      |        |       |       |     |        |      |  |   |  |        |     |  |   |          |       |     |  |   |  |
| フローリング張床                                | 改標仕6.2.2(1)(ウ)                                                                                                                                                                                                                                                                                                                                                                                                                                                                                                                                                                                                                                                                                                                                                                                                                                                                                                                                                                                                                                                                                                                                                                                                                                                                                                                                                                                                                                                                                                                    | 同 上                                                   |         |             |               |                               |                   |            |                                                                                                                                                                                                                                                                                                                                                                                                                                                                                                                                                                                                                                                                                                                                                                                                                                                                                                                                                                                                   |         |                                     |      |                |          |                                           |        |                           |       |                |          |     |          |                |         |          |              |        |       |       |                                      |           |                  |                           |                                                       |        |                      |                            |     |            |                                                                                                                                                                                                                                                                                                                                                                                                                                                                                                                                                                                                                                                                                                                                                                                                                                                                                                                                                                                                                                                                                                                                                                                                                                                                                                                                                                                                                                                                                                                                                                                                                                                                                                                  |            |                                                                                                                                                                                                                                                                                                                                                                                                          |          |       |        |    |         |                |           |       |  |       |      |     |       |     |        |       |     |             |    |   |        |     |  |       |  |       |         |   |        |     |  |       |  |       |                             |                                                                                                                                                                                                                                                                                                                                                                                                                                                                                                                                                                                                                                                                                                                                                                                                                                                                                                                                                                                                                                                                                                                                                                                                                                                                                                                                                                                                                                                                                                                                                                                                                                                                                                                                                                                                                                                                                |        |        |     |        |         |              |       |     |                                         |      |     |     |       |               |       |      |                             |       |     |   |       |    |       |    |                    |        |     |    |       |    |       |         |         |        |     |     |       |    |       |                                                                   |                                                                                                                                                                                                                                                                                                                                                                                                                                                                                                                                                                                                                                                                                                                                                                                                                                                                                                                                                                                                                                                                                                                                                                                                                                                                                                                                                                                                                                                                                                                                                                                                                                                                                                                                                                                                                                                                                                                                                                                                                                                                                                                                                                                                                                                                                                                                                                                                                                                                                                                                                                                                                                                                                                                                                                                                                                                                                                                                                                                                                  |        |       |       |     |        |      |  |     |      |        |     |    |    |          |             |     |    |     |   |   |         |            |       |         |     |        |     |     |                    |        |         |                         |                    |        |         |                               |        |          |         |        |      |    |        |         |              |       |     |                                         |    |     |     |  |               |    |  |                             |      |     |   |  |    |    |  |                    |   |     |    |  |    |    |    |         |   |     |     |  |    |    |        |      |        |       |       |     |        |      |  |   |  |        |     |  |   |          |       |     |  |   |  |
| 床タイル                                    | 改標仕6.2.2(1)(エ)                                                                                                                                                                                                                                                                                                                                                                                                                                                                                                                                                                                                                                                                                                                                                                                                                                                                                                                                                                                                                                                                                                                                                                                                                                                                                                                                                                                                                                                                                                                    | 同 上                                                   |         |             |               |                               |                   |            |                                                                                                                                                                                                                                                                                                                                                                                                                                                                                                                                                                                                                                                                                                                                                                                                                                                                                                                                                                                                   |         |                                     |      |                |          |                                           |        |                           |       |                |          |     |          |                |         |          |              |        |       |       |                                      |           |                  |                           |                                                       |        |                      |                            |     |            |                                                                                                                                                                                                                                                                                                                                                                                                                                                                                                                                                                                                                                                                                                                                                                                                                                                                                                                                                                                                                                                                                                                                                                                                                                                                                                                                                                                                                                                                                                                                                                                                                                                                                                                  |            |                                                                                                                                                                                                                                                                                                                                                                                                          |          |       |        |    |         |                |           |       |  |       |      |     |       |     |        |       |     |             |    |   |        |     |  |       |  |       |         |   |        |     |  |       |  |       |                             |                                                                                                                                                                                                                                                                                                                                                                                                                                                                                                                                                                                                                                                                                                                                                                                                                                                                                                                                                                                                                                                                                                                                                                                                                                                                                                                                                                                                                                                                                                                                                                                                                                                                                                                                                                                                                                                                                |        |        |     |        |         |              |       |     |                                         |      |     |     |       |               |       |      |                             |       |     |   |       |    |       |    |                    |        |     |    |       |    |       |         |         |        |     |     |       |    |       |                                                                   |                                                                                                                                                                                                                                                                                                                                                                                                                                                                                                                                                                                                                                                                                                                                                                                                                                                                                                                                                                                                                                                                                                                                                                                                                                                                                                                                                                                                                                                                                                                                                                                                                                                                                                                                                                                                                                                                                                                                                                                                                                                                                                                                                                                                                                                                                                                                                                                                                                                                                                                                                                                                                                                                                                                                                                                                                                                                                                                                                                                                                  |        |       |       |     |        |      |  |     |      |        |     |    |    |          |             |     |    |     |   |   |         |            |       |         |     |        |     |     |                    |        |         |                         |                    |        |         |                               |        |          |         |        |      |    |        |         |              |       |     |                                         |    |     |     |  |               |    |  |                             |      |     |   |  |    |    |  |                    |   |     |    |  |    |    |    |         |   |     |     |  |    |    |        |      |        |       |       |     |        |      |  |   |  |        |     |  |   |          |       |     |  |   |  |
| 床組                                      | 改標仕6.2.2(1)(オ)                                                                                                                                                                                                                                                                                                                                                                                                                                                                                                                                                                                                                                                                                                                                                                                                                                                                                                                                                                                                                                                                                                                                                                                                                                                                                                                                                                                                                                                                                                                    | 同 上                                                   |         |             |               |                               |                   |            |                                                                                                                                                                                                                                                                                                                                                                                                                                                                                                                                                                                                                                                                                                                                                                                                                                                                                                                                                                                                   |         |                                     |      |                |          |                                           |        |                           |       |                |          |     |          |                |         |          |              |        |       |       |                                      |           |                  |                           |                                                       |        |                      |                            |     |            |                                                                                                                                                                                                                                                                                                                                                                                                                                                                                                                                                                                                                                                                                                                                                                                                                                                                                                                                                                                                                                                                                                                                                                                                                                                                                                                                                                                                                                                                                                                                                                                                                                                                                                                  |            |                                                                                                                                                                                                                                                                                                                                                                                                          |          |       |        |    |         |                |           |       |  |       |      |     |       |     |        |       |     |             |    |   |        |     |  |       |  |       |         |   |        |     |  |       |  |       |                             |                                                                                                                                                                                                                                                                                                                                                                                                                                                                                                                                                                                                                                                                                                                                                                                                                                                                                                                                                                                                                                                                                                                                                                                                                                                                                                                                                                                                                                                                                                                                                                                                                                                                                                                                                                                                                                                                                |        |        |     |        |         |              |       |     |                                         |      |     |     |       |               |       |      |                             |       |     |   |       |    |       |    |                    |        |     |    |       |    |       |         |         |        |     |     |       |    |       |                                                                   |                                                                                                                                                                                                                                                                                                                                                                                                                                                                                                                                                                                                                                                                                                                                                                                                                                                                                                                                                                                                                                                                                                                                                                                                                                                                                                                                                                                                                                                                                                                                                                                                                                                                                                                                                                                                                                                                                                                                                                                                                                                                                                                                                                                                                                                                                                                                                                                                                                                                                                                                                                                                                                                                                                                                                                                                                                                                                                                                                                                                                  |        |       |       |     |        |      |  |     |      |        |     |    |    |          |             |     |    |     |   |   |         |            |       |         |     |        |     |     |                    |        |         |                         |                    |        |         |                               |        |          |         |        |      |    |        |         |              |       |     |                                         |    |     |     |  |               |    |  |                             |      |     |   |  |    |    |  |                    |   |     |    |  |    |    |    |         |   |     |     |  |    |    |        |      |        |       |       |     |        |      |  |   |  |        |     |  |   |          |       |     |  |   |  |
| 下地の状況                                   | 下地処理方法                                                                                                                                                                                                                                                                                                                                                                                                                                                                                                                                                                                                                                                                                                                                                                                                                                                                                                                                                                                                                                                                                                                                                                                                                                                                                                                                                                                                                                                                                                                            | 備 考 欄                                                 |         |             |               |                               |                   |            |                                                                                                                                                                                                                                                                                                                                                                                                                                                                                                                                                                                                                                                                                                                                                                                                                                                                                                                                                                                                   |         |                                     |      |                |          |                                           |        |                           |       |                |          |     |          |                |         |          |              |        |       |       |                                      |           |                  |                           |                                                       |        |                      |                            |     |            |                                                                                                                                                                                                                                                                                                                                                                                                                                                                                                                                                                                                                                                                                                                                                                                                                                                                                                                                                                                                                                                                                                                                                                                                                                                                                                                                                                                                                                                                                                                                                                                                                                                                                                                  |            |                                                                                                                                                                                                                                                                                                                                                                                                          |          |       |        |    |         |                |           |       |  |       |      |     |       |     |        |       |     |             |    |   |        |     |  |       |  |       |         |   |        |     |  |       |  |       |                             |                                                                                                                                                                                                                                                                                                                                                                                                                                                                                                                                                                                                                                                                                                                                                                                                                                                                                                                                                                                                                                                                                                                                                                                                                                                                                                                                                                                                                                                                                                                                                                                                                                                                                                                                                                                                                                                                                |        |        |     |        |         |              |       |     |                                         |      |     |     |       |               |       |      |                             |       |     |   |       |    |       |    |                    |        |     |    |       |    |       |         |         |        |     |     |       |    |       |                                                                   |                                                                                                                                                                                                                                                                                                                                                                                                                                                                                                                                                                                                                                                                                                                                                                                                                                                                                                                                                                                                                                                                                                                                                                                                                                                                                                                                                                                                                                                                                                                                                                                                                                                                                                                                                                                                                                                                                                                                                                                                                                                                                                                                                                                                                                                                                                                                                                                                                                                                                                                                                                                                                                                                                                                                                                                                                                                                                                                                                                                                                  |        |       |       |     |        |      |  |     |      |        |     |    |    |          |             |     |    |     |   |   |         |            |       |         |     |        |     |     |                    |        |         |                         |                    |        |         |                               |        |          |         |        |      |    |        |         |              |       |     |                                         |    |     |     |  |               |    |  |                             |      |     |   |  |    |    |  |                    |   |     |    |  |    |    |    |         |   |     |     |  |    |    |        |      |        |       |       |     |        |      |  |   |  |        |     |  |   |          |       |     |  |   |  |
| 凹凸部処理                                   | サンダー掛け<br>ポリマーセメントモルタル<br>エポキシ樹脂モルタル                                                                                                                                                                                                                                                                                                                                                                                                                                                                                                                                                                                                                                                                                                                                                                                                                                                                                                                                                                                                                                                                                                                                                                                                                                                                                                                                                                                                                                                                                              | 合成樹脂塗床の場合                                             |         |             |               |                               |                   |            |                                                                                                                                                                                                                                                                                                                                                                                                                                                                                                                                                                                                                                                                                                                                                                                                                                                                                                                                                                                                   |         |                                     |      |                |          |                                           |        |                           |       |                |          |     |          |                |         |          |              |        |       |       |                                      |           |                  |                           |                                                       |        |                      |                            |     |            |                                                                                                                                                                                                                                                                                                                                                                                                                                                                                                                                                                                                                                                                                                                                                                                                                                                                                                                                                                                                                                                                                                                                                                                                                                                                                                                                                                                                                                                                                                                                                                                                                                                                                                                  |            |                                                                                                                                                                                                                                                                                                                                                                                                          |          |       |        |    |         |                |           |       |  |       |      |     |       |     |        |       |     |             |    |   |        |     |  |       |  |       |         |   |        |     |  |       |  |       |                             |                                                                                                                                                                                                                                                                                                                                                                                                                                                                                                                                                                                                                                                                                                                                                                                                                                                                                                                                                                                                                                                                                                                                                                                                                                                                                                                                                                                                                                                                                                                                                                                                                                                                                                                                                                                                                                                                                |        |        |     |        |         |              |       |     |                                         |      |     |     |       |               |       |      |                             |       |     |   |       |    |       |    |                    |        |     |    |       |    |       |         |         |        |     |     |       |    |       |                                                                   |                                                                                                                                                                                                                                                                                                                                                                                                                                                                                                                                                                                                                                                                                                                                                                                                                                                                                                                                                                                                                                                                                                                                                                                                                                                                                                                                                                                                                                                                                                                                                                                                                                                                                                                                                                                                                                                                                                                                                                                                                                                                                                                                                                                                                                                                                                                                                                                                                                                                                                                                                                                                                                                                                                                                                                                                                                                                                                                                                                                                                  |        |       |       |     |        |      |  |     |      |        |     |    |    |          |             |     |    |     |   |   |         |            |       |         |     |        |     |     |                    |        |         |                         |                    |        |         |                               |        |          |         |        |      |    |        |         |              |       |     |                                         |    |     |     |  |               |    |  |                             |      |     |   |  |    |    |  |                    |   |     |    |  |    |    |    |         |   |     |     |  |    |    |        |      |        |       |       |     |        |      |  |   |  |        |     |  |   |          |       |     |  |   |  |
| 欠損部<br>下地モルタル撤去部                        | モルタルで補修し乾燥後<br>デッキブラシ等で清掃                                                                                                                                                                                                                                                                                                                                                                                                                                                                                                                                                                                                                                                                                                                                                                                                                                                                                                                                                                                                                                                                                                                                                                                                                                                                                                                                                                                                                                                                                                         | 塗厚さ及び下地の風化状況により、<br>モルタル補修が困難な場合は、カチオン系樹脂モルタル及びノロ等の補修 |         |             |               |                               |                   |            |                                                                                                                                                                                                                                                                                                                                                                                                                                                                                                                                                                                                                                                                                                                                                                                                                                                                                                                                                                                                   |         |                                     |      |                |          |                                           |        |                           |       |                |          |     |          |                |         |          |              |        |       |       |                                      |           |                  |                           |                                                       |        |                      |                            |     |            |                                                                                                                                                                                                                                                                                                                                                                                                                                                                                                                                                                                                                                                                                                                                                                                                                                                                                                                                                                                                                                                                                                                                                                                                                                                                                                                                                                                                                                                                                                                                                                                                                                                                                                                  |            |                                                                                                                                                                                                                                                                                                                                                                                                          |          |       |        |    |         |                |           |       |  |       |      |     |       |     |        |       |     |             |    |   |        |     |  |       |  |       |         |   |        |     |  |       |  |       |                             |                                                                                                                                                                                                                                                                                                                                                                                                                                                                                                                                                                                                                                                                                                                                                                                                                                                                                                                                                                                                                                                                                                                                                                                                                                                                                                                                                                                                                                                                                                                                                                                                                                                                                                                                                                                                                                                                                |        |        |     |        |         |              |       |     |                                         |      |     |     |       |               |       |      |                             |       |     |   |       |    |       |    |                    |        |     |    |       |    |       |         |         |        |     |     |       |    |       |                                                                   |                                                                                                                                                                                                                                                                                                                                                                                                                                                                                                                                                                                                                                                                                                                                                                                                                                                                                                                                                                                                                                                                                                                                                                                                                                                                                                                                                                                                                                                                                                                                                                                                                                                                                                                                                                                                                                                                                                                                                                                                                                                                                                                                                                                                                                                                                                                                                                                                                                                                                                                                                                                                                                                                                                                                                                                                                                                                                                                                                                                                                  |        |       |       |     |        |      |  |     |      |        |     |    |    |          |             |     |    |     |   |   |         |            |       |         |     |        |     |     |                    |        |         |                         |                    |        |         |                               |        |          |         |        |      |    |        |         |              |       |     |                                         |    |     |     |  |               |    |  |                             |      |     |   |  |    |    |  |                    |   |     |    |  |    |    |    |         |   |     |     |  |    |    |        |      |        |       |       |     |        |      |  |   |  |        |     |  |   |          |       |     |  |   |  |
| 機械等の区分                                  | 既存床・建具・天井取合の補修範囲及び内容                                                                                                                                                                                                                                                                                                                                                                                                                                                                                                                                                                                                                                                                                                                                                                                                                                                                                                                                                                                                                                                                                                                                                                                                                                                                                                                                                                                                                                                                                                              |                                                       |         |             |               |                               |                   |            |                                                                                                                                                                                                                                                                                                                                                                                                                                                                                                                                                                                                                                                                                                                                                                                                                                                                                                                                                                                                   |         |                                     |      |                |          |                                           |        |                           |       |                |          |     |          |                |         |          |              |        |       |       |                                      |           |                  |                           |                                                       |        |                      |                            |     |            |                                                                                                                                                                                                                                                                                                                                                                                                                                                                                                                                                                                                                                                                                                                                                                                                                                                                                                                                                                                                                                                                                                                                                                                                                                                                                                                                                                                                                                                                                                                                                                                                                                                                                                                  |            |                                                                                                                                                                                                                                                                                                                                                                                                          |          |       |        |    |         |                |           |       |  |       |      |     |       |     |        |       |     |             |    |   |        |     |  |       |  |       |         |   |        |     |  |       |  |       |                             |                                                                                                                                                                                                                                                                                                                                                                                                                                                                                                                                                                                                                                                                                                                                                                                                                                                                                                                                                                                                                                                                                                                                                                                                                                                                                                                                                                                                                                                                                                                                                                                                                                                                                                                                                                                                                                                                                |        |        |     |        |         |              |       |     |                                         |      |     |     |       |               |       |      |                             |       |     |   |       |    |       |    |                    |        |     |    |       |    |       |         |         |        |     |     |       |    |       |                                                                   |                                                                                                                                                                                                                                                                                                                                                                                                                                                                                                                                                                                                                                                                                                                                                                                                                                                                                                                                                                                                                                                                                                                                                                                                                                                                                                                                                                                                                                                                                                                                                                                                                                                                                                                                                                                                                                                                                                                                                                                                                                                                                                                                                                                                                                                                                                                                                                                                                                                                                                                                                                                                                                                                                                                                                                                                                                                                                                                                                                                                                  |        |       |       |     |        |      |  |     |      |        |     |    |    |          |             |     |    |     |   |   |         |            |       |         |     |        |     |     |                    |        |         |                         |                    |        |         |                               |        |          |         |        |      |    |        |         |              |       |     |                                         |    |     |     |  |               |    |  |                             |      |     |   |  |    |    |  |                    |   |     |    |  |    |    |    |         |   |     |     |  |    |    |        |      |        |       |       |     |        |      |  |   |  |        |     |  |   |          |       |     |  |   |  |
| ダイヤモンドカッター使用<br>ハンドブレーカー使用              | 図示                                                                                                                                                                                                                                                                                                                                                                                                                                                                                                                                                                                                                                                                                                                                                                                                                                                                                                                                                                                                                                                                                                                                                                                                                                                                                                                                                                                                                                                                                                                                |                                                       |         |             |               |                               |                   |            |                                                                                                                                                                                                                                                                                                                                                                                                                                                                                                                                                                                                                                                                                                                                                                                                                                                                                                                                                                                                   |         |                                     |      |                |          |                                           |        |                           |       |                |          |     |          |                |         |          |              |        |       |       |                                      |           |                  |                           |                                                       |        |                      |                            |     |            |                                                                                                                                                                                                                                                                                                                                                                                                                                                                                                                                                                                                                                                                                                                                                                                                                                                                                                                                                                                                                                                                                                                                                                                                                                                                                                                                                                                                                                                                                                                                                                                                                                                                                                                  |            |                                                                                                                                                                                                                                                                                                                                                                                                          |          |       |        |    |         |                |           |       |  |       |      |     |       |     |        |       |     |             |    |   |        |     |  |       |  |       |         |   |        |     |  |       |  |       |                             |                                                                                                                                                                                                                                                                                                                                                                                                                                                                                                                                                                                                                                                                                                                                                                                                                                                                                                                                                                                                                                                                                                                                                                                                                                                                                                                                                                                                                                                                                                                                                                                                                                                                                                                                                                                                                                                                                |        |        |     |        |         |              |       |     |                                         |      |     |     |       |               |       |      |                             |       |     |   |       |    |       |    |                    |        |     |    |       |    |       |         |         |        |     |     |       |    |       |                                                                   |                                                                                                                                                                                                                                                                                                                                                                                                                                                                                                                                                                                                                                                                                                                                                                                                                                                                                                                                                                                                                                                                                                                                                                                                                                                                                                                                                                                                                                                                                                                                                                                                                                                                                                                                                                                                                                                                                                                                                                                                                                                                                                                                                                                                                                                                                                                                                                                                                                                                                                                                                                                                                                                                                                                                                                                                                                                                                                                                                                                                                  |        |       |       |     |        |      |  |     |      |        |     |    |    |          |             |     |    |     |   |   |         |            |       |         |     |        |     |     |                    |        |         |                         |                    |        |         |                               |        |          |         |        |      |    |        |         |              |       |     |                                         |    |     |     |  |               |    |  |                             |      |     |   |  |    |    |  |                    |   |     |    |  |    |    |    |         |   |     |     |  |    |    |        |      |        |       |       |     |        |      |  |   |  |        |     |  |   |          |       |     |  |   |  |
| 2. 撤去並びに下地補修                            | <p>◎各改修工事の仕様は、仕様・仕上げ表による。</p> <p>①床改修</p> <ul style="list-style-type: none"> <li>既設床仕上げ材の除去 改標仕6.2.2(1)参照</li> </ul> <table border="1"> <tr><th>種 類</th><th>撤去工法</th><th>撤去範囲</th><th>備 考</th></tr> <tr><td>ビニル床シート<br/>ビニル床タイル<br/>ゴム系床タイル</td><td>改標仕6.2.2(1)(ア)による</td><td>全面・一部(図示)</td><td></td></tr> <tr><td>合成樹脂塗床</td><td>機械的除去工法<br/>目荒らし工法<br/>改標仕6.2.2(1)(イ)</td><td>同 上</td><td></td></tr> <tr><td>フローリング張床</td><td>改標仕6.2.2(1)(ウ)</td><td>同 上</td><td></td></tr> <tr><td>床タイル</td><td>改標仕6.2.2(1)(エ)</td><td>同 上</td><td></td></tr> <tr><td>床組</td><td>改標仕6.2.2(1)(オ)</td><td>同 上</td><td></td></tr> </table> <ul style="list-style-type: none"> <li>コンクリート又はモルタル面の下地処理 改標仕6.2.2(2)参照</li> </ul> <table border="1"> <tr><th>下地の状況</th><th>下地処理方法</th><th>備 考 欄</th></tr> <tr><td>凹凸部処理</td><td>サンダー掛け<br/>ポリマーセメントモルタル<br/>エポキシ樹脂モルタル</td><td>合成樹脂塗床の場合</td></tr> <tr><td>欠損部<br/>下地モルタル撤去部</td><td>モルタルで補修し乾燥後<br/>デッキブラシ等で清掃</td><td>塗厚さ及び下地の風化状況により、<br/>モルタル補修が困難な場合は、カチオン系樹脂モルタル及びノロ等の補修</td></tr> </table> <p>◎改修後の床の清掃範囲は全面とする。</p> <p>②壁改修</p> <ul style="list-style-type: none"> <li>コンクリート間仕切り壁 改標仕6.3.2(1)参照</li> <li>間仕切り壁撤去に伴う構造体の補修</li> </ul> <p>モルタル塗り ※施工場所は図示による。<br/>塗り厚25mm超の場合の補修を(行<sup>ウ</sup>)・行わない)</p> <table border="1"> <tr><th>機械等の区分</th><th>既存床・建具・天井取合の補修範囲及び内容</th></tr> <tr><td>ダイヤモンドカッター使用<br/>ハンドブレーカー使用</td><td>図示</td></tr> </table>                                                                                                                                          | 種 類                                                   | 撤去工法    | 撤去範囲        | 備 考           | ビニル床シート<br>ビニル床タイル<br>ゴム系床タイル | 改標仕6.2.2(1)(ア)による | 全面・一部(図示)  |                                                                                                                                                                                                                                                                                                                                                                                                                                                                                                                                                                                                                                                                                                                                                                                                                                                                                                                                                                                                   | 合成樹脂塗床  | 機械的除去工法<br>目荒らし工法<br>改標仕6.2.2(1)(イ) | 同 上  |                | フローリング張床 | 改標仕6.2.2(1)(ウ)                            | 同 上    |                           | 床タイル  | 改標仕6.2.2(1)(エ) | 同 上      |     | 床組       | 改標仕6.2.2(1)(オ) | 同 上     |          | 下地の状況        | 下地処理方法 | 備 考 欄 | 凹凸部処理 | サンダー掛け<br>ポリマーセメントモルタル<br>エポキシ樹脂モルタル | 合成樹脂塗床の場合 | 欠損部<br>下地モルタル撤去部 | モルタルで補修し乾燥後<br>デッキブラシ等で清掃 | 塗厚さ及び下地の風化状況により、<br>モルタル補修が困難な場合は、カチオン系樹脂モルタル及びノロ等の補修 | 機械等の区分 | 既存床・建具・天井取合の補修範囲及び内容 | ダイヤモンドカッター使用<br>ハンドブレーカー使用 | 図示  | 6. 軽量鉄骨壁下地 | <p>◎JIS A 6517の規格品とする。</p> <p>◎スタッド、ランナーの種類は、(100, 65, 19型)とし、改標仕表6.7.11による。</p> <p>◎出入口及びこれに準ずる開口部の補強は、改標仕6.7.4(5)による。</p> <p>◎JIS A 6517の規格品とする。</p> <p>◎野縁等の種類は、屋内19型、屋外25型とし、改標仕表6.6.11による。</p> <p>◎既存の埋め込みインサートの使用は、改標仕6.6.4(1)(ウ)による引き抜き試験を行い、強度を確認しうえ使用すること。</p> <p>◎ダクト等によって、吊りボルトの間隔が900mmを超える場合の、補強方法は図示による。</p> <p>◎天井のふところが1.5m以上の箇所の場合の補強方法は図示による。</p> <p>◎天井下地材における耐震性を考慮した補強方法は図示による。</p>                                                                                                                                                                                                                                                                                                                                                                                                                                                                                                                                                                                                                                                                                                                                                                                                                                                                                                                                                                                                                                                                                                                                                                                                                                                                                                         | 12. 接着剤    | <p>◎壁紙施工でん粉系接着剤、ユリア樹脂等(ユリア樹脂、メラミン樹脂、フェノール樹脂、レゾルシノール樹脂又はホルムアルデヒド系防腐剤)を用いた接着剤のホルムアルデヒドの放散量はF☆☆☆☆とする。<br/>ただし、正当な理由により確保が困難である場合等、ホルムアルデヒドの放散量がF☆☆☆☆の接着剤を使用できない場合には、監督員と協議するものとし、監督員の承諾を得るものとする。</p>                                                                                                                                                                                                        |          |       |        |    |         |                |           |       |  |       |      |     |       |     |        |       |     |             |    |   |        |     |  |       |  |       |         |   |        |     |  |       |  |       |                             |                                                                                                                                                                                                                                                                                                                                                                                                                                                                                                                                                                                                                                                                                                                                                                                                                                                                                                                                                                                                                                                                                                                                                                                                                                                                                                                                                                                                                                                                                                                                                                                                                                                                                                                                                                                                                                                                                |        |        |     |        |         |              |       |     |                                         |      |     |     |       |               |       |      |                             |       |     |   |       |    |       |    |                    |        |     |    |       |    |       |         |         |        |     |     |       |    |       |                                                                   |                                                                                                                                                                                                                                                                                                                                                                                                                                                                                                                                                                                                                                                                                                                                                                                                                                                                                                                                                                                                                                                                                                                                                                                                                                                                                                                                                                                                                                                                                                                                                                                                                                                                                                                                                                                                                                                                                                                                                                                                                                                                                                                                                                                                                                                                                                                                                                                                                                                                                                                                                                                                                                                                                                                                                                                                                                                                                                                                                                                                                  |        |       |       |     |        |      |  |     |      |        |     |    |    |          |             |     |    |     |   |   |         |            |       |         |     |        |     |     |                    |        |         |                         |                    |        |         |                               |        |          |         |        |      |    |        |         |              |       |     |                                         |    |     |     |  |               |    |  |                             |      |     |   |  |    |    |  |                    |   |     |    |  |    |    |    |         |   |     |     |  |    |    |        |      |        |       |       |     |        |      |  |   |  |        |     |  |   |          |       |     |  |   |  |
| 種 類                                     | 撤去工法                                                                                                                                                                                                                                                                                                                                                                                                                                                                                                                                                                                                                                                                                                                                                                                                                                                                                                                                                                                                                                                                                                                                                                                                                                                                                                                                                                                                                                                                                                                              | 撤去範囲                                                  | 備 考     |             |               |                               |                   |            |                                                                                                                                                                                                                                                                                                                                                                                                                                                                                                                                                                                                                                                                                                                                                                                                                                                                                                                                                                                                   |         |                                     |      |                |          |                                           |        |                           |       |                |          |     |          |                |         |          |              |        |       |       |                                      |           |                  |                           |                                                       |        |                      |                            |     |            |                                                                                                                                                                                                                                                                                                                                                                                                                                                                                                                                                                                                                                                                                                                                                                                                                                                                                                                                                                                                                                                                                                                                                                                                                                                                                                                                                                                                                                                                                                                                                                                                                                                                                                                  |            |                                                                                                                                                                                                                                                                                                                                                                                                          |          |       |        |    |         |                |           |       |  |       |      |     |       |     |        |       |     |             |    |   |        |     |  |       |  |       |         |   |        |     |  |       |  |       |                             |                                                                                                                                                                                                                                                                                                                                                                                                                                                                                                                                                                                                                                                                                                                                                                                                                                                                                                                                                                                                                                                                                                                                                                                                                                                                                                                                                                                                                                                                                                                                                                                                                                                                                                                                                                                                                                                                                |        |        |     |        |         |              |       |     |                                         |      |     |     |       |               |       |      |                             |       |     |   |       |    |       |    |                    |        |     |    |       |    |       |         |         |        |     |     |       |    |       |                                                                   |                                                                                                                                                                                                                                                                                                                                                                                                                                                                                                                                                                                                                                                                                                                                                                                                                                                                                                                                                                                                                                                                                                                                                                                                                                                                                                                                                                                                                                                                                                                                                                                                                                                                                                                                                                                                                                                                                                                                                                                                                                                                                                                                                                                                                                                                                                                                                                                                                                                                                                                                                                                                                                                                                                                                                                                                                                                                                                                                                                                                                  |        |       |       |     |        |      |  |     |      |        |     |    |    |          |             |     |    |     |   |   |         |            |       |         |     |        |     |     |                    |        |         |                         |                    |        |         |                               |        |          |         |        |      |    |        |         |              |       |     |                                         |    |     |     |  |               |    |  |                             |      |     |   |  |    |    |  |                    |   |     |    |  |    |    |    |         |   |     |     |  |    |    |        |      |        |       |       |     |        |      |  |   |  |        |     |  |   |          |       |     |  |   |  |
| ビニル床シート<br>ビニル床タイル<br>ゴム系床タイル           | 改標仕6.2.2(1)(ア)による                                                                                                                                                                                                                                                                                                                                                                                                                                                                                                                                                                                                                                                                                                                                                                                                                                                                                                                                                                                                                                                                                                                                                                                                                                                                                                                                                                                                                                                                                                                 | 全面・一部(図示)                                             |         |             |               |                               |                   |            |                                                                                                                                                                                                                                                                                                                                                                                                                                                                                                                                                                                                                                                                                                                                                                                                                                                                                                                                                                                                   |         |                                     |      |                |          |                                           |        |                           |       |                |          |     |          |                |         |          |              |        |       |       |                                      |           |                  |                           |                                                       |        |                      |                            |     |            |                                                                                                                                                                                                                                                                                                                                                                                                                                                                                                                                                                                                                                                                                                                                                                                                                                                                                                                                                                                                                                                                                                                                                                                                                                                                                                                                                                                                                                                                                                                                                                                                                                                                                                                  |            |                                                                                                                                                                                                                                                                                                                                                                                                          |          |       |        |    |         |                |           |       |  |       |      |     |       |     |        |       |     |             |    |   |        |     |  |       |  |       |         |   |        |     |  |       |  |       |                             |                                                                                                                                                                                                                                                                                                                                                                                                                                                                                                                                                                                                                                                                                                                                                                                                                                                                                                                                                                                                                                                                                                                                                                                                                                                                                                                                                                                                                                                                                                                                                                                                                                                                                                                                                                                                                                                                                |        |        |     |        |         |              |       |     |                                         |      |     |     |       |               |       |      |                             |       |     |   |       |    |       |    |                    |        |     |    |       |    |       |         |         |        |     |     |       |    |       |                                                                   |                                                                                                                                                                                                                                                                                                                                                                                                                                                                                                                                                                                                                                                                                                                                                                                                                                                                                                                                                                                                                                                                                                                                                                                                                                                                                                                                                                                                                                                                                                                                                                                                                                                                                                                                                                                                                                                                                                                                                                                                                                                                                                                                                                                                                                                                                                                                                                                                                                                                                                                                                                                                                                                                                                                                                                                                                                                                                                                                                                                                                  |        |       |       |     |        |      |  |     |      |        |     |    |    |          |             |     |    |     |   |   |         |            |       |         |     |        |     |     |                    |        |         |                         |                    |        |         |                               |        |          |         |        |      |    |        |         |              |       |     |                                         |    |     |     |  |               |    |  |                             |      |     |   |  |    |    |  |                    |   |     |    |  |    |    |    |         |   |     |     |  |    |    |        |      |        |       |       |     |        |      |  |   |  |        |     |  |   |          |       |     |  |   |  |
| 合成樹脂塗床                                  | 機械的除去工法<br>目荒らし工法<br>改標仕6.2.2(1)(イ)                                                                                                                                                                                                                                                                                                                                                                                                                                                                                                                                                                                                                                                                                                                                                                                                                                                                                                                                                                                                                                                                                                                                                                                                                                                                                                                                                                                                                                                                                               | 同 上                                                   |         |             |               |                               |                   |            |                                                                                                                                                                                                                                                                                                                                                                                                                                                                                                                                                                                                                                                                                                                                                                                                                                                                                                                                                                                                   |         |                                     |      |                |          |                                           |        |                           |       |                |          |     |          |                |         |          |              |        |       |       |                                      |           |                  |                           |                                                       |        |                      |                            |     |            |                                                                                                                                                                                                                                                                                                                                                                                                                                                                                                                                                                                                                                                                                                                                                                                                                                                                                                                                                                                                                                                                                                                                                                                                                                                                                                                                                                                                                                                                                                                                                                                                                                                                                                                  |            |                                                                                                                                                                                                                                                                                                                                                                                                          |          |       |        |    |         |                |           |       |  |       |      |     |       |     |        |       |     |             |    |   |        |     |  |       |  |       |         |   |        |     |  |       |  |       |                             |                                                                                                                                                                                                                                                                                                                                                                                                                                                                                                                                                                                                                                                                                                                                                                                                                                                                                                                                                                                                                                                                                                                                                                                                                                                                                                                                                                                                                                                                                                                                                                                                                                                                                                                                                                                                                                                                                |        |        |     |        |         |              |       |     |                                         |      |     |     |       |               |       |      |                             |       |     |   |       |    |       |    |                    |        |     |    |       |    |       |         |         |        |     |     |       |    |       |                                                                   |                                                                                                                                                                                                                                                                                                                                                                                                                                                                                                                                                                                                                                                                                                                                                                                                                                                                                                                                                                                                                                                                                                                                                                                                                                                                                                                                                                                                                                                                                                                                                                                                                                                                                                                                                                                                                                                                                                                                                                                                                                                                                                                                                                                                                                                                                                                                                                                                                                                                                                                                                                                                                                                                                                                                                                                                                                                                                                                                                                                                                  |        |       |       |     |        |      |  |     |      |        |     |    |    |          |             |     |    |     |   |   |         |            |       |         |     |        |     |     |                    |        |         |                         |                    |        |         |                               |        |          |         |        |      |    |        |         |              |       |     |                                         |    |     |     |  |               |    |  |                             |      |     |   |  |    |    |  |                    |   |     |    |  |    |    |    |         |   |     |     |  |    |    |        |      |        |       |       |     |        |      |  |   |  |        |     |  |   |          |       |     |  |   |  |
| フローリング張床                                | 改標仕6.2.2(1)(ウ)                                                                                                                                                                                                                                                                                                                                                                                                                                                                                                                                                                                                                                                                                                                                                                                                                                                                                                                                                                                                                                                                                                                                                                                                                                                                                                                                                                                                                                                                                                                    | 同 上                                                   |         |             |               |                               |                   |            |                                                                                                                                                                                                                                                                                                                                                                                                                                                                                                                                                                                                                                                                                                                                                                                                                                                                                                                                                                                                   |         |                                     |      |                |          |                                           |        |                           |       |                |          |     |          |                |         |          |              |        |       |       |                                      |           |                  |                           |                                                       |        |                      |                            |     |            |                                                                                                                                                                                                                                                                                                                                                                                                                                                                                                                                                                                                                                                                                                                                                                                                                                                                                                                                                                                                                                                                                                                                                                                                                                                                                                                                                                                                                                                                                                                                                                                                                                                                                                                  |            |                                                                                                                                                                                                                                                                                                                                                                                                          |          |       |        |    |         |                |           |       |  |       |      |     |       |     |        |       |     |             |    |   |        |     |  |       |  |       |         |   |        |     |  |       |  |       |                             |                                                                                                                                                                                                                                                                                                                                                                                                                                                                                                                                                                                                                                                                                                                                                                                                                                                                                                                                                                                                                                                                                                                                                                                                                                                                                                                                                                                                                                                                                                                                                                                                                                                                                                                                                                                                                                                                                |        |        |     |        |         |              |       |     |                                         |      |     |     |       |               |       |      |                             |       |     |   |       |    |       |    |                    |        |     |    |       |    |       |         |         |        |     |     |       |    |       |                                                                   |                                                                                                                                                                                                                                                                                                                                                                                                                                                                                                                                                                                                                                                                                                                                                                                                                                                                                                                                                                                                                                                                                                                                                                                                                                                                                                                                                                                                                                                                                                                                                                                                                                                                                                                                                                                                                                                                                                                                                                                                                                                                                                                                                                                                                                                                                                                                                                                                                                                                                                                                                                                                                                                                                                                                                                                                                                                                                                                                                                                                                  |        |       |       |     |        |      |  |     |      |        |     |    |    |          |             |     |    |     |   |   |         |            |       |         |     |        |     |     |                    |        |         |                         |                    |        |         |                               |        |          |         |        |      |    |        |         |              |       |     |                                         |    |     |     |  |               |    |  |                             |      |     |   |  |    |    |  |                    |   |     |    |  |    |    |    |         |   |     |     |  |    |    |        |      |        |       |       |     |        |      |  |   |  |        |     |  |   |          |       |     |  |   |  |
| 床タイル                                    | 改標仕6.2.2(1)(エ)                                                                                                                                                                                                                                                                                                                                                                                                                                                                                                                                                                                                                                                                                                                                                                                                                                                                                                                                                                                                                                                                                                                                                                                                                                                                                                                                                                                                                                                                                                                    | 同 上                                                   |         |             |               |                               |                   |            |                                                                                                                                                                                                                                                                                                                                                                                                                                                                                                                                                                                                                                                                                                                                                                                                                                                                                                                                                                                                   |         |                                     |      |                |          |                                           |        |                           |       |                |          |     |          |                |         |          |              |        |       |       |                                      |           |                  |                           |                                                       |        |                      |                            |     |            |                                                                                                                                                                                                                                                                                                                                                                                                                                                                                                                                                                                                                                                                                                                                                                                                                                                                                                                                                                                                                                                                                                                                                                                                                                                                                                                                                                                                                                                                                                                                                                                                                                                                                                                  |            |                                                                                                                                                                                                                                                                                                                                                                                                          |          |       |        |    |         |                |           |       |  |       |      |     |       |     |        |       |     |             |    |   |        |     |  |       |  |       |         |   |        |     |  |       |  |       |                             |                                                                                                                                                                                                                                                                                                                                                                                                                                                                                                                                                                                                                                                                                                                                                                                                                                                                                                                                                                                                                                                                                                                                                                                                                                                                                                                                                                                                                                                                                                                                                                                                                                                                                                                                                                                                                                                                                |        |        |     |        |         |              |       |     |                                         |      |     |     |       |               |       |      |                             |       |     |   |       |    |       |    |                    |        |     |    |       |    |       |         |         |        |     |     |       |    |       |                                                                   |                                                                                                                                                                                                                                                                                                                                                                                                                                                                                                                                                                                                                                                                                                                                                                                                                                                                                                                                                                                                                                                                                                                                                                                                                                                                                                                                                                                                                                                                                                                                                                                                                                                                                                                                                                                                                                                                                                                                                                                                                                                                                                                                                                                                                                                                                                                                                                                                                                                                                                                                                                                                                                                                                                                                                                                                                                                                                                                                                                                                                  |        |       |       |     |        |      |  |     |      |        |     |    |    |          |             |     |    |     |   |   |         |            |       |         |     |        |     |     |                    |        |         |                         |                    |        |         |                               |        |          |         |        |      |    |        |         |              |       |     |                                         |    |     |     |  |               |    |  |                             |      |     |   |  |    |    |  |                    |   |     |    |  |    |    |    |         |   |     |     |  |    |    |        |      |        |       |       |     |        |      |  |   |  |        |     |  |   |          |       |     |  |   |  |
| 床組                                      | 改標仕6.2.2(1)(オ)                                                                                                                                                                                                                                                                                                                                                                                                                                                                                                                                                                                                                                                                                                                                                                                                                                                                                                                                                                                                                                                                                                                                                                                                                                                                                                                                                                                                                                                                                                                    | 同 上                                                   |         |             |               |                               |                   |            |                                                                                                                                                                                                                                                                                                                                                                                                                                                                                                                                                                                                                                                                                                                                                                                                                                                                                                                                                                                                   |         |                                     |      |                |          |                                           |        |                           |       |                |          |     |          |                |         |          |              |        |       |       |                                      |           |                  |                           |                                                       |        |                      |                            |     |            |                                                                                                                                                                                                                                                                                                                                                                                                                                                                                                                                                                                                                                                                                                                                                                                                                                                                                                                                                                                                                                                                                                                                                                                                                                                                                                                                                                                                                                                                                                                                                                                                                                                                                                                  |            |                                                                                                                                                                                                                                                                                                                                                                                                          |          |       |        |    |         |                |           |       |  |       |      |     |       |     |        |       |     |             |    |   |        |     |  |       |  |       |         |   |        |     |  |       |  |       |                             |                                                                                                                                                                                                                                                                                                                                                                                                                                                                                                                                                                                                                                                                                                                                                                                                                                                                                                                                                                                                                                                                                                                                                                                                                                                                                                                                                                                                                                                                                                                                                                                                                                                                                                                                                                                                                                                                                |        |        |     |        |         |              |       |     |                                         |      |     |     |       |               |       |      |                             |       |     |   |       |    |       |    |                    |        |     |    |       |    |       |         |         |        |     |     |       |    |       |                                                                   |                                                                                                                                                                                                                                                                                                                                                                                                                                                                                                                                                                                                                                                                                                                                                                                                                                                                                                                                                                                                                                                                                                                                                                                                                                                                                                                                                                                                                                                                                                                                                                                                                                                                                                                                                                                                                                                                                                                                                                                                                                                                                                                                                                                                                                                                                                                                                                                                                                                                                                                                                                                                                                                                                                                                                                                                                                                                                                                                                                                                                  |        |       |       |     |        |      |  |     |      |        |     |    |    |          |             |     |    |     |   |   |         |            |       |         |     |        |     |     |                    |        |         |                         |                    |        |         |                               |        |          |         |        |      |    |        |         |              |       |     |                                         |    |     |     |  |               |    |  |                             |      |     |   |  |    |    |  |                    |   |     |    |  |    |    |    |         |   |     |     |  |    |    |        |      |        |       |       |     |        |      |  |   |  |        |     |  |   |          |       |     |  |   |  |
| 下地の状況                                   | 下地処理方法                                                                                                                                                                                                                                                                                                                                                                                                                                                                                                                                                                                                                                                                                                                                                                                                                                                                                                                                                                                                                                                                                                                                                                                                                                                                                                                                                                                                                                                                                                                            | 備 考 欄                                                 |         |             |               |                               |                   |            |                                                                                                                                                                                                                                                                                                                                                                                                                                                                                                                                                                                                                                                                                                                                                                                                                                                                                                                                                                                                   |         |                                     |      |                |          |                                           |        |                           |       |                |          |     |          |                |         |          |              |        |       |       |                                      |           |                  |                           |                                                       |        |                      |                            |     |            |                                                                                                                                                                                                                                                                                                                                                                                                                                                                                                                                                                                                                                                                                                                                                                                                                                                                                                                                                                                                                                                                                                                                                                                                                                                                                                                                                                                                                                                                                                                                                                                                                                                                                                                  |            |                                                                                                                                                                                                                                                                                                                                                                                                          |          |       |        |    |         |                |           |       |  |       |      |     |       |     |        |       |     |             |    |   |        |     |  |       |  |       |         |   |        |     |  |       |  |       |                             |                                                                                                                                                                                                                                                                                                                                                                                                                                                                                                                                                                                                                                                                                                                                                                                                                                                                                                                                                                                                                                                                                                                                                                                                                                                                                                                                                                                                                                                                                                                                                                                                                                                                                                                                                                                                                                                                                |        |        |     |        |         |              |       |     |                                         |      |     |     |       |               |       |      |                             |       |     |   |       |    |       |    |                    |        |     |    |       |    |       |         |         |        |     |     |       |    |       |                                                                   |                                                                                                                                                                                                                                                                                                                                                                                                                                                                                                                                                                                                                                                                                                                                                                                                                                                                                                                                                                                                                                                                                                                                                                                                                                                                                                                                                                                                                                                                                                                                                                                                                                                                                                                                                                                                                                                                                                                                                                                                                                                                                                                                                                                                                                                                                                                                                                                                                                                                                                                                                                                                                                                                                                                                                                                                                                                                                                                                                                                                                  |        |       |       |     |        |      |  |     |      |        |     |    |    |          |             |     |    |     |   |   |         |            |       |         |     |        |     |     |                    |        |         |                         |                    |        |         |                               |        |          |         |        |      |    |        |         |              |       |     |                                         |    |     |     |  |               |    |  |                             |      |     |   |  |    |    |  |                    |   |     |    |  |    |    |    |         |   |     |     |  |    |    |        |      |        |       |       |     |        |      |  |   |  |        |     |  |   |          |       |     |  |   |  |
| 凹凸部処理                                   | サンダー掛け<br>ポリマーセメントモルタル<br>エポキシ樹脂モルタル                                                                                                                                                                                                                                                                                                                                                                                                                                                                                                                                                                                                                                                                                                                                                                                                                                                                                                                                                                                                                                                                                                                                                                                                                                                                                                                                                                                                                                                                                              | 合成樹脂塗床の場合                                             |         |             |               |                               |                   |            |                                                                                                                                                                                                                                                                                                                                                                                                                                                                                                                                                                                                                                                                                                                                                                                                                                                                                                                                                                                                   |         |                                     |      |                |          |                                           |        |                           |       |                |          |     |          |                |         |          |              |        |       |       |                                      |           |                  |                           |                                                       |        |                      |                            |     |            |                                                                                                                                                                                                                                                                                                                                                                                                                                                                                                                                                                                                                                                                                                                                                                                                                                                                                                                                                                                                                                                                                                                                                                                                                                                                                                                                                                                                                                                                                                                                                                                                                                                                                                                  |            |                                                                                                                                                                                                                                                                                                                                                                                                          |          |       |        |    |         |                |           |       |  |       |      |     |       |     |        |       |     |             |    |   |        |     |  |       |  |       |         |   |        |     |  |       |  |       |                             |                                                                                                                                                                                                                                                                                                                                                                                                                                                                                                                                                                                                                                                                                                                                                                                                                                                                                                                                                                                                                                                                                                                                                                                                                                                                                                                                                                                                                                                                                                                                                                                                                                                                                                                                                                                                                                                                                |        |        |     |        |         |              |       |     |                                         |      |     |     |       |               |       |      |                             |       |     |   |       |    |       |    |                    |        |     |    |       |    |       |         |         |        |     |     |       |    |       |                                                                   |                                                                                                                                                                                                                                                                                                                                                                                                                                                                                                                                                                                                                                                                                                                                                                                                                                                                                                                                                                                                                                                                                                                                                                                                                                                                                                                                                                                                                                                                                                                                                                                                                                                                                                                                                                                                                                                                                                                                                                                                                                                                                                                                                                                                                                                                                                                                                                                                                                                                                                                                                                                                                                                                                                                                                                                                                                                                                                                                                                                                                  |        |       |       |     |        |      |  |     |      |        |     |    |    |          |             |     |    |     |   |   |         |            |       |         |     |        |     |     |                    |        |         |                         |                    |        |         |                               |        |          |         |        |      |    |        |         |              |       |     |                                         |    |     |     |  |               |    |  |                             |      |     |   |  |    |    |  |                    |   |     |    |  |    |    |    |         |   |     |     |  |    |    |        |      |        |       |       |     |        |      |  |   |  |        |     |  |   |          |       |     |  |   |  |
| 欠損部<br>下地モルタル撤去部                        | モルタルで補修し乾燥後<br>デッキブラシ等で清掃                                                                                                                                                                                                                                                                                                                                                                                                                                                                                                                                                                                                                                                                                                                                                                                                                                                                                                                                                                                                                                                                                                                                                                                                                                                                                                                                                                                                                                                                                                         | 塗厚さ及び下地の風化状況により、<br>モルタル補修が困難な場合は、カチオン系樹脂モルタル及びノロ等の補修 |         |             |               |                               |                   |            |                                                                                                                                                                                                                                                                                                                                                                                                                                                                                                                                                                                                                                                                                                                                                                                                                                                                                                                                                                                                   |         |                                     |      |                |          |                                           |        |                           |       |                |          |     |          |                |         |          |              |        |       |       |                                      |           |                  |                           |                                                       |        |                      |                            |     |            |                                                                                                                                                                                                                                                                                                                                                                                                                                                                                                                                                                                                                                                                                                                                                                                                                                                                                                                                                                                                                                                                                                                                                                                                                                                                                                                                                                                                                                                                                                                                                                                                                                                                                                                  |            |                                                                                                                                                                                                                                                                                                                                                                                                          |          |       |        |    |         |                |           |       |  |       |      |     |       |     |        |       |     |             |    |   |        |     |  |       |  |       |         |   |        |     |  |       |  |       |                             |                                                                                                                                                                                                                                                                                                                                                                                                                                                                                                                                                                                                                                                                                                                                                                                                                                                                                                                                                                                                                                                                                                                                                                                                                                                                                                                                                                                                                                                                                                                                                                                                                                                                                                                                                                                                                                                                                |        |        |     |        |         |              |       |     |                                         |      |     |     |       |               |       |      |                             |       |     |   |       |    |       |    |                    |        |     |    |       |    |       |         |         |        |     |     |       |    |       |                                                                   |                                                                                                                                                                                                                                                                                                                                                                                                                                                                                                                                                                                                                                                                                                                                                                                                                                                                                                                                                                                                                                                                                                                                                                                                                                                                                                                                                                                                                                                                                                                                                                                                                                                                                                                                                                                                                                                                                                                                                                                                                                                                                                                                                                                                                                                                                                                                                                                                                                                                                                                                                                                                                                                                                                                                                                                                                                                                                                                                                                                                                  |        |       |       |     |        |      |  |     |      |        |     |    |    |          |             |     |    |     |   |   |         |            |       |         |     |        |     |     |                    |        |         |                         |                    |        |         |                               |        |          |         |        |      |    |        |         |              |       |     |                                         |    |     |     |  |               |    |  |                             |      |     |   |  |    |    |  |                    |   |     |    |  |    |    |    |         |   |     |     |  |    |    |        |      |        |       |       |     |        |      |  |   |  |        |     |  |   |          |       |     |  |   |  |
| 機械等の区分                                  | 既存床・建具・天井取合の補修範囲及び内容                                                                                                                                                                                                                                                                                                                                                                                                                                                                                                                                                                                                                                                                                                                                                                                                                                                                                                                                                                                                                                                                                                                                                                                                                                                                                                                                                                                                                                                                                                              |                                                       |         |             |               |                               |                   |            |                                                                                                                                                                                                                                                                                                                                                                                                                                                                                                                                                                                                                                                                                                                                                                                                                                                                                                                                                                                                   |         |                                     |      |                |          |                                           |        |                           |       |                |          |     |          |                |         |          |              |        |       |       |                                      |           |                  |                           |                                                       |        |                      |                            |     |            |                                                                                                                                                                                                                                                                                                                                                                                                                                                                                                                                                                                                                                                                                                                                                                                                                                                                                                                                                                                                                                                                                                                                                                                                                                                                                                                                                                                                                                                                                                                                                                                                                                                                                                                  |            |                                                                                                                                                                                                                                                                                                                                                                                                          |          |       |        |    |         |                |           |       |  |       |      |     |       |     |        |       |     |             |    |   |        |     |  |       |  |       |         |   |        |     |  |       |  |       |                             |                                                                                                                                                                                                                                                                                                                                                                                                                                                                                                                                                                                                                                                                                                                                                                                                                                                                                                                                                                                                                                                                                                                                                                                                                                                                                                                                                                                                                                                                                                                                                                                                                                                                                                                                                                                                                                                                                |        |        |     |        |         |              |       |     |                                         |      |     |     |       |               |       |      |                             |       |     |   |       |    |       |    |                    |        |     |    |       |    |       |         |         |        |     |     |       |    |       |                                                                   |                                                                                                                                                                                                                                                                                                                                                                                                                                                                                                                                                                                                                                                                                                                                                                                                                                                                                                                                                                                                                                                                                                                                                                                                                                                                                                                                                                                                                                                                                                                                                                                                                                                                                                                                                                                                                                                                                                                                                                                                                                                                                                                                                                                                                                                                                                                                                                                                                                                                                                                                                                                                                                                                                                                                                                                                                                                                                                                                                                                                                  |        |       |       |     |        |      |  |     |      |        |     |    |    |          |             |     |    |     |   |   |         |            |       |         |     |        |     |     |                    |        |         |                         |                    |        |         |                               |        |          |         |        |      |    |        |         |              |       |     |                                         |    |     |     |  |               |    |  |                             |      |     |   |  |    |    |  |                    |   |     |    |  |    |    |    |         |   |     |     |  |    |    |        |      |        |       |       |     |        |      |  |   |  |        |     |  |   |          |       |     |  |   |  |
| ダイヤモンドカッター使用<br>ハンドブレーカー使用              | 図示                                                                                                                                                                                                                                                                                                                                                                                                                                                                                                                                                                                                                                                                                                                                                                                                                                                                                                                                                                                                                                                                                                                                                                                                                                                                                                                                                                                                                                                                                                                                |                                                       |         |             |               |                               |                   |            |                                                                                                                                                                                                                                                                                                                                                                                                                                                                                                                                                                                                                                                                                                                                                                                                                                                                                                                                                                                                   |         |                                     |      |                |          |                                           |        |                           |       |                |          |     |          |                |         |          |              |        |       |       |                                      |           |                  |                           |                                                       |        |                      |                            |     |            |                                                                                                                                                                                                                                                                                                                                                                                                                                                                                                                                                                                                                                                                                                                                                                                                                                                                                                                                                                                                                                                                                                                                                                                                                                                                                                                                                                                                                                                                                                                                                                                                                                                                                                                  |            |                                                                                                                                                                                                                                                                                                                                                                                                          |          |       |        |    |         |                |           |       |  |       |      |     |       |     |        |       |     |             |    |   |        |     |  |       |  |       |         |   |        |     |  |       |  |       |                             |                                                                                                                                                                                                                                                                                                                                                                                                                                                                                                                                                                                                                                                                                                                                                                                                                                                                                                                                                                                                                                                                                                                                                                                                                                                                                                                                                                                                                                                                                                                                                                                                                                                                                                                                                                                                                                                                                |        |        |     |        |         |              |       |     |                                         |      |     |     |       |               |       |      |                             |       |     |   |       |    |       |    |                    |        |     |    |       |    |       |         |         |        |     |     |       |    |       |                                                                   |                                                                                                                                                                                                                                                                                                                                                                                                                                                                                                                                                                                                                                                                                                                                                                                                                                                                                                                                                                                                                                                                                                                                                                                                                                                                                                                                                                                                                                                                                                                                                                                                                                                                                                                                                                                                                                                                                                                                                                                                                                                                                                                                                                                                                                                                                                                                                                                                                                                                                                                                                                                                                                                                                                                                                                                                                                                                                                                                                                                                                  |        |       |       |     |        |      |  |     |      |        |     |    |    |          |             |     |    |     |   |   |         |            |       |         |     |        |     |     |                    |        |         |                         |                    |        |         |                               |        |          |         |        |      |    |        |         |              |       |     |                                         |    |     |     |  |               |    |  |                             |      |     |   |  |    |    |  |                    |   |     |    |  |    |    |    |         |   |     |     |  |    |    |        |      |        |       |       |     |        |      |  |   |  |        |     |  |   |          |       |     |  |   |  |
| 8. ガラス用フィルム                             | <table border="1"> <tr><th>名 称</th><th>種 類</th><th>張り面</th></tr> <tr><td>目隠しフィルム</td><td>マット</td><td>内張り</td></tr> </table> <p>◎フィルム全厚 77μm、PET基材厚 50μm、粘着力 7N、引張強さ 200N</p> <p>◎品質はJIS A 57591による。</p>                                                                                                                                                                                                                                                                                                                                                                                                                                                                                                                                                                                                                                                                                                                                                                                                                                                                                                                                                                                                                                                                                                                                                                                                                                                                                                                           | 名 称                                                   | 種 類     | 張り面         | 目隠しフィルム       | マット                           | 内張り               | 4. 製材      | <p>・樹種及び等級</p> <table border="1"> <tr><th></th><th>施工箇所</th><th>樹 種</th><th>寸 法</th><th>材料の等級</th><th>形 状</th><th>表面の仕上げ</th><th>含水率</th><th>備 考</th></tr> <tr><td rowspan="2">下<br/>地<br/>材</td><td>胴縁</td><td>杉</td><td>40×35</td><td>2級</td><td></td><td>――</td><td></td><td>「県産材」</td></tr> <tr><td>建具枠</td><td>桧</td><td>100×35</td><td>上小節</td><td></td><td>A・Ⓐ・C</td><td></td><td>「県産材」</td></tr> <tr><td rowspan="5">造<br/>作<br/>材</td><td>巾木</td><td>杉</td><td>100×25</td><td>上小節</td><td></td><td>A・Ⓐ・C</td><td></td><td>「県産材」</td></tr> <tr><td>腰壁</td><td>杉</td><td>15mm</td><td>上小節</td><td>板材</td><td>A・Ⓐ・C</td><td></td><td>「県産材」</td></tr> <tr><td>腰見切縁</td><td>杉</td><td>25×30</td><td>上小節</td><td></td><td>A・Ⓐ・C</td><td></td><td>「県産材」</td></tr> <tr><td>額縁</td><td>杉</td><td>145×25</td><td>上小節</td><td></td><td>A・Ⓐ・C</td><td></td><td>「県産材」</td></tr> <tr><td>カーテンBOX</td><td>杉</td><td>160×25</td><td>上小節</td><td></td><td>A・Ⓐ・C</td><td></td><td>「県産材」</td></tr> </table> |         | 施工箇所                                | 樹 種  | 寸 法            | 材料の等級    | 形 状                                       | 表面の仕上げ | 含水率                       | 備 考   | 下<br>地<br>材    | 胴縁       | 杉   | 40×35    | 2級             |         | ――       |              | 「県産材」  | 建具枠   | 桧     | 100×35                               | 上小節       |                  | A・Ⓐ・C                     |                                                       | 「県産材」  | 造<br>作<br>材          | 巾木                         | 杉   | 100×25     | 上小節                                                                                                                                                                                                                                                                                                                                                                                                                                                                                                                                                                                                                                                                                                                                                                                                                                                                                                                                                                                                                                                                                                                                                                                                                                                                                                                                                                                                                                                                                                                                                                                                                                                                                                              |            | A・Ⓐ・C                                                                                                                                                                                                                                                                                                                                                                                                    |          | 「県産材」 | 腰壁     | 杉  | 15mm    | 上小節            | 板材        | A・Ⓐ・C |  | 「県産材」 | 腰見切縁 | 杉   | 25×30 | 上小節 |        | A・Ⓐ・C |     | 「県産材」       | 額縁 | 杉 | 145×25 | 上小節 |  | A・Ⓐ・C |  | 「県産材」 | カーテンBOX | 杉 | 160×25 | 上小節 |  | A・Ⓐ・C |  | 「県産材」 | 10. セッコウボードその他<br>ボード及び合板張り | <table border="1"> <tr><th>材種・規格品</th><th>施工箇所</th><th>工法</th><th>厚さ(mm)</th><th>不燃材等の区分</th><th>小ねじ・釘・接着剤の種類</th><th>下地の種類</th><th>備 考</th></tr> <tr><td>化粧せっこうボード<br/>トラバーチン模様<br/>JIS A 6901の規格品</td><td>天井</td><td>突付け</td><td>9.5</td><td></td><td>改標仕<br/>6.13.2</td><td>図示</td><td></td></tr> <tr><td>けい酸カルシウム板<br/>JIS A 5430の規格品</td><td>壁、天井</td><td>目透し</td><td>6</td><td></td><td>同上</td><td>図示</td><td></td></tr> <tr><td>普通合板<br/>農林省告示第233号</td><td>壁</td><td>突付け</td><td>12</td><td></td><td>同上</td><td>図示</td><td>1類</td></tr> <tr><td>化粧ケイカル板</td><td>壁</td><td>目透し</td><td>6.0</td><td></td><td>同上</td><td>図示</td><td>7Aシヨ付共</td></tr> </table> <p>◎合板、パーティクルボード及びMDFのホルムアルデヒド放散量は、F☆☆☆☆とする。<br/>ただし、正当な理由により確保が困難である場合等、ホルムアルデヒドの放散量がF☆☆☆☆の合板、パーティクルボード及びMDFを使用できない場合には、監督員と協議するものとし、監督員の承諾を得るものとする。</p> <table border="1"> <tr><th>施工箇所</th><th>仕上げの種類</th><th>目地の材質</th><th>防水の有無</th><th>備 考</th></tr> <tr><td>外壁吹付下地</td><td>剛毛引き</td><td></td><td>無</td><td></td></tr> <tr><td>床薄張物下地</td><td>金こて</td><td></td><td>無</td><td>戸棚、実験台跡等</td></tr> <tr><td>壁塗装下地</td><td>金こて</td><td></td><td>無</td><td></td></tr> </table> <p>◎モルタルは(現場調合材料)・既配合材料)とする。</p> <p>◎目地の位置及び寸法は図示による。</p> <p>◎防水モルタルに用いる防水剤の使用方法は、製造所の仕様による。</p> <p>◎総塗り厚さが25mm以上となる場合は、剥落防止工法とすること。</p> <p>◎壁紙施工でん粉系接着剤、ユリア樹脂等(ユリア樹脂、メラミン樹脂、フェノール樹脂、レゾルシノール樹脂又はホルムアルデヒド系防腐剤)を用いた接着剤のホルムアルデヒドの放散量はF☆☆☆☆とする。<br/>ただし、正当な理由により確保が困難である場合等、ホルムアルデヒドの放散量がF☆☆☆☆の接着剤を使用できない場合には、監督員と協議するものとし、監督員の承諾を得るものとする。</p> <p>◎合板、パーティクルボード及びMDFのホルムアルデヒド放散量はF☆☆☆☆とする。<br/>ただし、正当な理由により確保が困難である場合等、ホルムアルデヒドの放散量がF☆☆☆☆の合板、パーティクルボード及びMDFを使用できない場合には、監督員と協議するものとし、監督員の承諾を得るものとする。</p> <p>◎ロックウール、グラスウール、ユリア樹脂又はメラミン樹脂を使用した断熱材のホルムアルデヒドの放散量はF☆☆☆☆とする。<br/>ただし、正当な理由により確保が困難である場合等、ホルムアルデヒドの放散量がF☆☆☆☆の断熱材を使用できない場合には、監督員と協議するものとし、監督員の承諾を得るものとする。</p> <p>◎グラスウールは24kg/m<sup>3</sup>とし、室内に面するものは室内側に防湿層付きとする。</p> | 材種・規格品 | 施工箇所   | 工法  | 厚さ(mm) | 不燃材等の区分 | 小ねじ・釘・接着剤の種類 | 下地の種類 | 備 考 | 化粧せっこうボード<br>トラバーチン模様<br>JIS A 6901の規格品 | 天井   | 突付け | 9.5 |       | 改標仕<br>6.13.2 | 図示    |      | けい酸カルシウム板<br>JIS A 5430の規格品 | 壁、天井  | 目透し | 6 |       | 同上 | 図示    |    | 普通合板<br>農林省告示第233号 | 壁      | 突付け | 12 |       | 同上 | 図示    | 1類      | 化粧ケイカル板 | 壁      | 目透し | 6.0 |       | 同上 | 図示    | 7Aシヨ付共                                                            | 施工箇所                                                                                                                                                                                                                                                                                                                                                                                                                                                                                                                                                                                                                                                                                                                                                                                                                                                                                                                                                                                                                                                                                                                                                                                                                                                                                                                                                                                                                                                                                                                                                                                                                                                                                                                                                                                                                                                                                                                                                                                                                                                                                                                                                                                                                                                                                                                                                                                                                                                                                                                                                                                                                                                                                                                                                                                                                                                                                                                                                                                                             | 仕上げの種類 | 目地の材質 | 防水の有無 | 備 考 | 外壁吹付下地 | 剛毛引き |  | 無   |      | 床薄張物下地 | 金こて |    | 無  | 戸棚、実験台跡等 | 壁塗装下地       | 金こて |    | 無   |   |   |         |            |       |         |     |        |     |     |                    |        |         |                         |                    |        |         |                               |        |          |         |        |      |    |        |         |              |       |     |                                         |    |     |     |  |               |    |  |                             |      |     |   |  |    |    |  |                    |   |     |    |  |    |    |    |         |   |     |     |  |    |    |        |      |        |       |       |     |        |      |  |   |  |        |     |  |   |          |       |     |  |   |  |
| 名 称                                     | 種 類                                                                                                                                                                                                                                                                                                                                                                                                                                                                                                                                                                                                                                                                                                                                                                                                                                                                                                                                                                                                                                                                                                                                                                                                                                                                                                                                                                                                                                                                                                                               | 張り面                                                   |         |             |               |                               |                   |            |                                                                                                                                                                                                                                                                                                                                                                                                                                                                                                                                                                                                                                                                                                                                                                                                                                                                                                                                                                                                   |         |                                     |      |                |          |                                           |        |                           |       |                |          |     |          |                |         |          |              |        |       |       |                                      |           |                  |                           |                                                       |        |                      |                            |     |            |                                                                                                                                                                                                                                                                                                                                                                                                                                                                                                                                                                                                                                                                                                                                                                                                                                                                                                                                                                                                                                                                                                                                                                                                                                                                                                                                                                                                                                                                                                                                                                                                                                                                                                                  |            |                                                                                                                                                                                                                                                                                                                                                                                                          |          |       |        |    |         |                |           |       |  |       |      |     |       |     |        |       |     |             |    |   |        |     |  |       |  |       |         |   |        |     |  |       |  |       |                             |                                                                                                                                                                                                                                                                                                                                                                                                                                                                                                                                                                                                                                                                                                                                                                                                                                                                                                                                                                                                                                                                                                                                                                                                                                                                                                                                                                                                                                                                                                                                                                                                                                                                                                                                                                                                                                                                                |        |        |     |        |         |              |       |     |                                         |      |     |     |       |               |       |      |                             |       |     |   |       |    |       |    |                    |        |     |    |       |    |       |         |         |        |     |     |       |    |       |                                                                   |                                                                                                                                                                                                                                                                                                                                                                                                                                                                                                                                                                                                                                                                                                                                                                                                                                                                                                                                                                                                                                                                                                                                                                                                                                                                                                                                                                                                                                                                                                                                                                                                                                                                                                                                                                                                                                                                                                                                                                                                                                                                                                                                                                                                                                                                                                                                                                                                                                                                                                                                                                                                                                                                                                                                                                                                                                                                                                                                                                                                                  |        |       |       |     |        |      |  |     |      |        |     |    |    |          |             |     |    |     |   |   |         |            |       |         |     |        |     |     |                    |        |         |                         |                    |        |         |                               |        |          |         |        |      |    |        |         |              |       |     |                                         |    |     |     |  |               |    |  |                             |      |     |   |  |    |    |  |                    |   |     |    |  |    |    |    |         |   |     |     |  |    |    |        |      |        |       |       |     |        |      |  |   |  |        |     |  |   |          |       |     |  |   |  |
| 目隠しフィルム                                 | マット                                                                                                                                                                                                                                                                                                                                                                                                                                                                                                                                                                                                                                                                                                                                                                                                                                                                                                                                                                                                                                                                                                                                                                                                                                                                                                                                                                                                                                                                                                                               | 内張り                                                   |         |             |               |                               |                   |            |                                                                                                                                                                                                                                                                                                                                                                                                                                                                                                                                                                                                                                                                                                                                                                                                                                                                                                                                                                                                   |         |                                     |      |                |          |                                           |        |                           |       |                |          |     |          |                |         |          |              |        |       |       |                                      |           |                  |                           |                                                       |        |                      |                            |     |            |                                                                                                                                                                                                                                                                                                                                                                                                                                                                                                                                                                                                                                                                                                                                                                                                                                                                                                                                                                                                                                                                                                                                                                                                                                                                                                                                                                                                                                                                                                                                                                                                                                                                                                                  |            |                                                                                                                                                                                                                                                                                                                                                                                                          |          |       |        |    |         |                |           |       |  |       |      |     |       |     |        |       |     |             |    |   |        |     |  |       |  |       |         |   |        |     |  |       |  |       |                             |                                                                                                                                                                                                                                                                                                                                                                                                                                                                                                                                                                                                                                                                                                                                                                                                                                                                                                                                                                                                                                                                                                                                                                                                                                                                                                                                                                                                                                                                                                                                                                                                                                                                                                                                                                                                                                                                                |        |        |     |        |         |              |       |     |                                         |      |     |     |       |               |       |      |                             |       |     |   |       |    |       |    |                    |        |     |    |       |    |       |         |         |        |     |     |       |    |       |                                                                   |                                                                                                                                                                                                                                                                                                                                                                                                                                                                                                                                                                                                                                                                                                                                                                                                                                                                                                                                                                                                                                                                                                                                                                                                                                                                                                                                                                                                                                                                                                                                                                                                                                                                                                                                                                                                                                                                                                                                                                                                                                                                                                                                                                                                                                                                                                                                                                                                                                                                                                                                                                                                                                                                                                                                                                                                                                                                                                                                                                                                                  |        |       |       |     |        |      |  |     |      |        |     |    |    |          |             |     |    |     |   |   |         |            |       |         |     |        |     |     |                    |        |         |                         |                    |        |         |                               |        |          |         |        |      |    |        |         |              |       |     |                                         |    |     |     |  |               |    |  |                             |      |     |   |  |    |    |  |                    |   |     |    |  |    |    |    |         |   |     |     |  |    |    |        |      |        |       |       |     |        |      |  |   |  |        |     |  |   |          |       |     |  |   |  |
|                                         | 施工箇所                                                                                                                                                                                                                                                                                                                                                                                                                                                                                                                                                                                                                                                                                                                                                                                                                                                                                                                                                                                                                                                                                                                                                                                                                                                                                                                                                                                                                                                                                                                              | 樹 種                                                   | 寸 法     | 材料の等級       | 形 状           | 表面の仕上げ                        | 含水率               | 備 考        |                                                                                                                                                                                                                                                                                                                                                                                                                                                                                                                                                                                                                                                                                                                                                                                                                                                                                                                                                                                                   |         |                                     |      |                |          |                                           |        |                           |       |                |          |     |          |                |         |          |              |        |       |       |                                      |           |                  |                           |                                                       |        |                      |                            |     |            |                                                                                                                                                                                                                                                                                                                                                                                                                                                                                                                                                                                                                                                                                                                                                                                                                                                                                                                                                                                                                                                                                                                                                                                                                                                                                                                                                                                                                                                                                                                                                                                                                                                                                                                  |            |                                                                                                                                                                                                                                                                                                                                                                                                          |          |       |        |    |         |                |           |       |  |       |      |     |       |     |        |       |     |             |    |   |        |     |  |       |  |       |         |   |        |     |  |       |  |       |                             |                                                                                                                                                                                                                                                                                                                                                                                                                                                                                                                                                                                                                                                                                                                                                                                                                                                                                                                                                                                                                                                                                                                                                                                                                                                                                                                                                                                                                                                                                                                                                                                                                                                                                                                                                                                                                                                                                |        |        |     |        |         |              |       |     |                                         |      |     |     |       |               |       |      |                             |       |     |   |       |    |       |    |                    |        |     |    |       |    |       |         |         |        |     |     |       |    |       |                                                                   |                                                                                                                                                                                                                                                                                                                                                                                                                                                                                                                                                                                                                                                                                                                                                                                                                                                                                                                                                                                                                                                                                                                                                                                                                                                                                                                                                                                                                                                                                                                                                                                                                                                                                                                                                                                                                                                                                                                                                                                                                                                                                                                                                                                                                                                                                                                                                                                                                                                                                                                                                                                                                                                                                                                                                                                                                                                                                                                                                                                                                  |        |       |       |     |        |      |  |     |      |        |     |    |    |          |             |     |    |     |   |   |         |            |       |         |     |        |     |     |                    |        |         |                         |                    |        |         |                               |        |          |         |        |      |    |        |         |              |       |     |                                         |    |     |     |  |               |    |  |                             |      |     |   |  |    |    |  |                    |   |     |    |  |    |    |    |         |   |     |     |  |    |    |        |      |        |       |       |     |        |      |  |   |  |        |     |  |   |          |       |     |  |   |  |
| 下<br>地<br>材                             | 胴縁                                                                                                                                                                                                                                                                                                                                                                                                                                                                                                                                                                                                                                                                                                                                                                                                                                                                                                                                                                                                                                                                                                                                                                                                                                                                                                                                                                                                                                                                                                                                | 杉                                                     | 40×35   | 2級          |               | ――                            |                   | 「県産材」      |                                                                                                                                                                                                                                                                                                                                                                                                                                                                                                                                                                                                                                                                                                                                                                                                                                                                                                                                                                                                   |         |                                     |      |                |          |                                           |        |                           |       |                |          |     |          |                |         |          |              |        |       |       |                                      |           |                  |                           |                                                       |        |                      |                            |     |            |                                                                                                                                                                                                                                                                                                                                                                                                                                                                                                                                                                                                                                                                                                                                                                                                                                                                                                                                                                                                                                                                                                                                                                                                                                                                                                                                                                                                                                                                                                                                                                                                                                                                                                                  |            |                                                                                                                                                                                                                                                                                                                                                                                                          |          |       |        |    |         |                |           |       |  |       |      |     |       |     |        |       |     |             |    |   |        |     |  |       |  |       |         |   |        |     |  |       |  |       |                             |                                                                                                                                                                                                                                                                                                                                                                                                                                                                                                                                                                                                                                                                                                                                                                                                                                                                                                                                                                                                                                                                                                                                                                                                                                                                                                                                                                                                                                                                                                                                                                                                                                                                                                                                                                                                                                                                                |        |        |     |        |         |              |       |     |                                         |      |     |     |       |               |       |      |                             |       |     |   |       |    |       |    |                    |        |     |    |       |    |       |         |         |        |     |     |       |    |       |                                                                   |                                                                                                                                                                                                                                                                                                                                                                                                                                                                                                                                                                                                                                                                                                                                                                                                                                                                                                                                                                                                                                                                                                                                                                                                                                                                                                                                                                                                                                                                                                                                                                                                                                                                                                                                                                                                                                                                                                                                                                                                                                                                                                                                                                                                                                                                                                                                                                                                                                                                                                                                                                                                                                                                                                                                                                                                                                                                                                                                                                                                                  |        |       |       |     |        |      |  |     |      |        |     |    |    |          |             |     |    |     |   |   |         |            |       |         |     |        |     |     |                    |        |         |                         |                    |        |         |                               |        |          |         |        |      |    |        |         |              |       |     |                                         |    |     |     |  |               |    |  |                             |      |     |   |  |    |    |  |                    |   |     |    |  |    |    |    |         |   |     |     |  |    |    |        |      |        |       |       |     |        |      |  |   |  |        |     |  |   |          |       |     |  |   |  |
|                                         | 建具枠                                                                                                                                                                                                                                                                                                                                                                                                                                                                                                                                                                                                                                                                                                                                                                                                                                                                                                                                                                                                                                                                                                                                                                                                                                                                                                                                                                                                                                                                                                                               | 桧                                                     | 100×35  | 上小節         |               | A・Ⓐ・C                         |                   | 「県産材」      |                                                                                                                                                                                                                                                                                                                                                                                                                                                                                                                                                                                                                                                                                                                                                                                                                                                                                                                                                                                                   |         |                                     |      |                |          |                                           |        |                           |       |                |          |     |          |                |         |          |              |        |       |       |                                      |           |                  |                           |                                                       |        |                      |                            |     |            |                                                                                                                                                                                                                                                                                                                                                                                                                                                                                                                                                                                                                                                                                                                                                                                                                                                                                                                                                                                                                                                                                                                                                                                                                                                                                                                                                                                                                                                                                                                                                                                                                                                                                                                  |            |                                                                                                                                                                                                                                                                                                                                                                                                          |          |       |        |    |         |                |           |       |  |       |      |     |       |     |        |       |     |             |    |   |        |     |  |       |  |       |         |   |        |     |  |       |  |       |                             |                                                                                                                                                                                                                                                                                                                                                                                                                                                                                                                                                                                                                                                                                                                                                                                                                                                                                                                                                                                                                                                                                                                                                                                                                                                                                                                                                                                                                                                                                                                                                                                                                                                                                                                                                                                                                                                                                |        |        |     |        |         |              |       |     |                                         |      |     |     |       |               |       |      |                             |       |     |   |       |    |       |    |                    |        |     |    |       |    |       |         |         |        |     |     |       |    |       |                                                                   |                                                                                                                                                                                                                                                                                                                                                                                                                                                                                                                                                                                                                                                                                                                                                                                                                                                                                                                                                                                                                                                                                                                                                                                                                                                                                                                                                                                                                                                                                                                                                                                                                                                                                                                                                                                                                                                                                                                                                                                                                                                                                                                                                                                                                                                                                                                                                                                                                                                                                                                                                                                                                                                                                                                                                                                                                                                                                                                                                                                                                  |        |       |       |     |        |      |  |     |      |        |     |    |    |          |             |     |    |     |   |   |         |            |       |         |     |        |     |     |                    |        |         |                         |                    |        |         |                               |        |          |         |        |      |    |        |         |              |       |     |                                         |    |     |     |  |               |    |  |                             |      |     |   |  |    |    |  |                    |   |     |    |  |    |    |    |         |   |     |     |  |    |    |        |      |        |       |       |     |        |      |  |   |  |        |     |  |   |          |       |     |  |   |  |
| 造<br>作<br>材                             | 巾木                                                                                                                                                                                                                                                                                                                                                                                                                                                                                                                                                                                                                                                                                                                                                                                                                                                                                                                                                                                                                                                                                                                                                                                                                                                                                                                                                                                                                                                                                                                                | 杉                                                     | 100×25  | 上小節         |               | A・Ⓐ・C                         |                   | 「県産材」      |                                                                                                                                                                                                                                                                                                                                                                                                                                                                                                                                                                                                                                                                                                                                                                                                                                                                                                                                                                                                   |         |                                     |      |                |          |                                           |        |                           |       |                |          |     |          |                |         |          |              |        |       |       |                                      |           |                  |                           |                                                       |        |                      |                            |     |            |                                                                                                                                                                                                                                                                                                                                                                                                                                                                                                                                                                                                                                                                                                                                                                                                                                                                                                                                                                                                                                                                                                                                                                                                                                                                                                                                                                                                                                                                                                                                                                                                                                                                                                                  |            |                                                                                                                                                                                                                                                                                                                                                                                                          |          |       |        |    |         |                |           |       |  |       |      |     |       |     |        |       |     |             |    |   |        |     |  |       |  |       |         |   |        |     |  |       |  |       |                             |                                                                                                                                                                                                                                                                                                                                                                                                                                                                                                                                                                                                                                                                                                                                                                                                                                                                                                                                                                                                                                                                                                                                                                                                                                                                                                                                                                                                                                                                                                                                                                                                                                                                                                                                                                                                                                                                                |        |        |     |        |         |              |       |     |                                         |      |     |     |       |               |       |      |                             |       |     |   |       |    |       |    |                    |        |     |    |       |    |       |         |         |        |     |     |       |    |       |                                                                   |                                                                                                                                                                                                                                                                                                                                                                                                                                                                                                                                                                                                                                                                                                                                                                                                                                                                                                                                                                                                                                                                                                                                                                                                                                                                                                                                                                                                                                                                                                                                                                                                                                                                                                                                                                                                                                                                                                                                                                                                                                                                                                                                                                                                                                                                                                                                                                                                                                                                                                                                                                                                                                                                                                                                                                                                                                                                                                                                                                                                                  |        |       |       |     |        |      |  |     |      |        |     |    |    |          |             |     |    |     |   |   |         |            |       |         |     |        |     |     |                    |        |         |                         |                    |        |         |                               |        |          |         |        |      |    |        |         |              |       |     |                                         |    |     |     |  |               |    |  |                             |      |     |   |  |    |    |  |                    |   |     |    |  |    |    |    |         |   |     |     |  |    |    |        |      |        |       |       |     |        |      |  |   |  |        |     |  |   |          |       |     |  |   |  |
|                                         | 腰壁                                                                                                                                                                                                                                                                                                                                                                                                                                                                                                                                                                                                                                                                                                                                                                                                                                                                                                                                                                                                                                                                                                                                                                                                                                                                                                                                                                                                                                                                                                                                | 杉                                                     | 15mm    | 上小節         | 板材            | A・Ⓐ・C                         |                   | 「県産材」      |                                                                                                                                                                                                                                                                                                                                                                                                                                                                                                                                                                                                                                                                                                                                                                                                                                                                                                                                                                                                   |         |                                     |      |                |          |                                           |        |                           |       |                |          |     |          |                |         |          |              |        |       |       |                                      |           |                  |                           |                                                       |        |                      |                            |     |            |                                                                                                                                                                                                                                                                                                                                                                                                                                                                                                                                                                                                                                                                                                                                                                                                                                                                                                                                                                                                                                                                                                                                                                                                                                                                                                                                                                                                                                                                                                                                                                                                                                                                                                                  |            |                                                                                                                                                                                                                                                                                                                                                                                                          |          |       |        |    |         |                |           |       |  |       |      |     |       |     |        |       |     |             |    |   |        |     |  |       |  |       |         |   |        |     |  |       |  |       |                             |                                                                                                                                                                                                                                                                                                                                                                                                                                                                                                                                                                                                                                                                                                                                                                                                                                                                                                                                                                                                                                                                                                                                                                                                                                                                                                                                                                                                                                                                                                                                                                                                                                                                                                                                                                                                                                                                                |        |        |     |        |         |              |       |     |                                         |      |     |     |       |               |       |      |                             |       |     |   |       |    |       |    |                    |        |     |    |       |    |       |         |         |        |     |     |       |    |       |                                                                   |                                                                                                                                                                                                                                                                                                                                                                                                                                                                                                                                                                                                                                                                                                                                                                                                                                                                                                                                                                                                                                                                                                                                                                                                                                                                                                                                                                                                                                                                                                                                                                                                                                                                                                                                                                                                                                                                                                                                                                                                                                                                                                                                                                                                                                                                                                                                                                                                                                                                                                                                                                                                                                                                                                                                                                                                                                                                                                                                                                                                                  |        |       |       |     |        |      |  |     |      |        |     |    |    |          |             |     |    |     |   |   |         |            |       |         |     |        |     |     |                    |        |         |                         |                    |        |         |                               |        |          |         |        |      |    |        |         |              |       |     |                                         |    |     |     |  |               |    |  |                             |      |     |   |  |    |    |  |                    |   |     |    |  |    |    |    |         |   |     |     |  |    |    |        |      |        |       |       |     |        |      |  |   |  |        |     |  |   |          |       |     |  |   |  |
|                                         | 腰見切縁                                                                                                                                                                                                                                                                                                                                                                                                                                                                                                                                                                                                                                                                                                                                                                                                                                                                                                                                                                                                                                                                                                                                                                                                                                                                                                                                                                                                                                                                                                                              | 杉                                                     | 25×30   | 上小節         |               | A・Ⓐ・C                         |                   | 「県産材」      |                                                                                                                                                                                                                                                                                                                                                                                                                                                                                                                                                                                                                                                                                                                                                                                                                                                                                                                                                                                                   |         |                                     |      |                |          |                                           |        |                           |       |                |          |     |          |                |         |          |              |        |       |       |                                      |           |                  |                           |                                                       |        |                      |                            |     |            |                                                                                                                                                                                                                                                                                                                                                                                                                                                                                                                                                                                                                                                                                                                                                                                                                                                                                                                                                                                                                                                                                                                                                                                                                                                                                                                                                                                                                                                                                                                                                                                                                                                                                                                  |            |                                                                                                                                                                                                                                                                                                                                                                                                          |          |       |        |    |         |                |           |       |  |       |      |     |       |     |        |       |     |             |    |   |        |     |  |       |  |       |         |   |        |     |  |       |  |       |                             |                                                                                                                                                                                                                                                                                                                                                                                                                                                                                                                                                                                                                                                                                                                                                                                                                                                                                                                                                                                                                                                                                                                                                                                                                                                                                                                                                                                                                                                                                                                                                                                                                                                                                                                                                                                                                                                                                |        |        |     |        |         |              |       |     |                                         |      |     |     |       |               |       |      |                             |       |     |   |       |    |       |    |                    |        |     |    |       |    |       |         |         |        |     |     |       |    |       |                                                                   |                                                                                                                                                                                                                                                                                                                                                                                                                                                                                                                                                                                                                                                                                                                                                                                                                                                                                                                                                                                                                                                                                                                                                                                                                                                                                                                                                                                                                                                                                                                                                                                                                                                                                                                                                                                                                                                                                                                                                                                                                                                                                                                                                                                                                                                                                                                                                                                                                                                                                                                                                                                                                                                                                                                                                                                                                                                                                                                                                                                                                  |        |       |       |     |        |      |  |     |      |        |     |    |    |          |             |     |    |     |   |   |         |            |       |         |     |        |     |     |                    |        |         |                         |                    |        |         |                               |        |          |         |        |      |    |        |         |              |       |     |                                         |    |     |     |  |               |    |  |                             |      |     |   |  |    |    |  |                    |   |     |    |  |    |    |    |         |   |     |     |  |    |    |        |      |        |       |       |     |        |      |  |   |  |        |     |  |   |          |       |     |  |   |  |
|                                         | 額縁                                                                                                                                                                                                                                                                                                                                                                                                                                                                                                                                                                                                                                                                                                                                                                                                                                                                                                                                                                                                                                                                                                                                                                                                                                                                                                                                                                                                                                                                                                                                | 杉                                                     | 145×25  | 上小節         |               | A・Ⓐ・C                         |                   | 「県産材」      |                                                                                                                                                                                                                                                                                                                                                                                                                                                                                                                                                                                                                                                                                                                                                                                                                                                                                                                                                                                                   |         |                                     |      |                |          |                                           |        |                           |       |                |          |     |          |                |         |          |              |        |       |       |                                      |           |                  |                           |                                                       |        |                      |                            |     |            |                                                                                                                                                                                                                                                                                                                                                                                                                                                                                                                                                                                                                                                                                                                                                                                                                                                                                                                                                                                                                                                                                                                                                                                                                                                                                                                                                                                                                                                                                                                                                                                                                                                                                                                  |            |                                                                                                                                                                                                                                                                                                                                                                                                          |          |       |        |    |         |                |           |       |  |       |      |     |       |     |        |       |     |             |    |   |        |     |  |       |  |       |         |   |        |     |  |       |  |       |                             |                                                                                                                                                                                                                                                                                                                                                                                                                                                                                                                                                                                                                                                                                                                                                                                                                                                                                                                                                                                                                                                                                                                                                                                                                                                                                                                                                                                                                                                                                                                                                                                                                                                                                                                                                                                                                                                                                |        |        |     |        |         |              |       |     |                                         |      |     |     |       |               |       |      |                             |       |     |   |       |    |       |    |                    |        |     |    |       |    |       |         |         |        |     |     |       |    |       |                                                                   |                                                                                                                                                                                                                                                                                                                                                                                                                                                                                                                                                                                                                                                                                                                                                                                                                                                                                                                                                                                                                                                                                                                                                                                                                                                                                                                                                                                                                                                                                                                                                                                                                                                                                                                                                                                                                                                                                                                                                                                                                                                                                                                                                                                                                                                                                                                                                                                                                                                                                                                                                                                                                                                                                                                                                                                                                                                                                                                                                                                                                  |        |       |       |     |        |      |  |     |      |        |     |    |    |          |             |     |    |     |   |   |         |            |       |         |     |        |     |     |                    |        |         |                         |                    |        |         |                               |        |          |         |        |      |    |        |         |              |       |     |                                         |    |     |     |  |               |    |  |                             |      |     |   |  |    |    |  |                    |   |     |    |  |    |    |    |         |   |     |     |  |    |    |        |      |        |       |       |     |        |      |  |   |  |        |     |  |   |          |       |     |  |   |  |
|                                         | カーテンBOX                                                                                                                                                                                                                                                                                                                                                                                                                                                                                                                                                                                                                                                                                                                                                                                                                                                                                                                                                                                                                                                                                                                                                                                                                                                                                                                                                                                                                                                                                                                           | 杉                                                     | 160×25  | 上小節         |               | A・Ⓐ・C                         |                   | 「県産材」      |                                                                                                                                                                                                                                                                                                                                                                                                                                                                                                                                                                                                                                                                                                                                                                                                                                                                                                                                                                                                   |         |                                     |      |                |          |                                           |        |                           |       |                |          |     |          |                |         |          |              |        |       |       |                                      |           |                  |                           |                                                       |        |                      |                            |     |            |                                                                                                                                                                                                                                                                                                                                                                                                                                                                                                                                                                                                                                                                                                                                                                                                                                                                                                                                                                                                                                                                                                                                                                                                                                                                                                                                                                                                                                                                                                                                                                                                                                                                                                                  |            |                                                                                                                                                                                                                                                                                                                                                                                                          |          |       |        |    |         |                |           |       |  |       |      |     |       |     |        |       |     |             |    |   |        |     |  |       |  |       |         |   |        |     |  |       |  |       |                             |                                                                                                                                                                                                                                                                                                                                                                                                                                                                                                                                                                                                                                                                                                                                                                                                                                                                                                                                                                                                                                                                                                                                                                                                                                                                                                                                                                                                                                                                                                                                                                                                                                                                                                                                                                                                                                                                                |        |        |     |        |         |              |       |     |                                         |      |     |     |       |               |       |      |                             |       |     |   |       |    |       |    |                    |        |     |    |       |    |       |         |         |        |     |     |       |    |       |                                                                   |                                                                                                                                                                                                                                                                                                                                                                                                                                                                                                                                                                                                                                                                                                                                                                                                                                                                                                                                                                                                                                                                                                                                                                                                                                                                                                                                                                                                                                                                                                                                                                                                                                                                                                                                                                                                                                                                                                                                                                                                                                                                                                                                                                                                                                                                                                                                                                                                                                                                                                                                                                                                                                                                                                                                                                                                                                                                                                                                                                                                                  |        |       |       |     |        |      |  |     |      |        |     |    |    |          |             |     |    |     |   |   |         |            |       |         |     |        |     |     |                    |        |         |                         |                    |        |         |                               |        |          |         |        |      |    |        |         |              |       |     |                                         |    |     |     |  |               |    |  |                             |      |     |   |  |    |    |  |                    |   |     |    |  |    |    |    |         |   |     |     |  |    |    |        |      |        |       |       |     |        |      |  |   |  |        |     |  |   |          |       |     |  |   |  |
| 材種・規格品                                  | 施工箇所                                                                                                                                                                                                                                                                                                                                                                                                                                                                                                                                                                                                                                                                                                                                                                                                                                                                                                                                                                                                                                                                                                                                                                                                                                                                                                                                                                                                                                                                                                                              | 工法                                                    | 厚さ(mm)  | 不燃材等の区分     | 小ねじ・釘・接着剤の種類  | 下地の種類                         | 備 考               |            |                                                                                                                                                                                                                                                                                                                                                                                                                                                                                                                                                                                                                                                                                                                                                                                                                                                                                                                                                                                                   |         |                                     |      |                |          |                                           |        |                           |       |                |          |     |          |                |         |          |              |        |       |       |                                      |           |                  |                           |                                                       |        |                      |                            |     |            |                                                                                                                                                                                                                                                                                                                                                                                                                                                                                                                                                                                                                                                                                                                                                                                                                                                                                                                                                                                                                                                                                                                                                                                                                                                                                                                                                                                                                                                                                                                                                                                                                                                                                                                  |            |                                                                                                                                                                                                                                                                                                                                                                                                          |          |       |        |    |         |                |           |       |  |       |      |     |       |     |        |       |     |             |    |   |        |     |  |       |  |       |         |   |        |     |  |       |  |       |                             |                                                                                                                                                                                                                                                                                                                                                                                                                                                                                                                                                                                                                                                                                                                                                                                                                                                                                                                                                                                                                                                                                                                                                                                                                                                                                                                                                                                                                                                                                                                                                                                                                                                                                                                                                                                                                                                                                |        |        |     |        |         |              |       |     |                                         |      |     |     |       |               |       |      |                             |       |     |   |       |    |       |    |                    |        |     |    |       |    |       |         |         |        |     |     |       |    |       |                                                                   |                                                                                                                                                                                                                                                                                                                                                                                                                                                                                                                                                                                                                                                                                                                                                                                                                                                                                                                                                                                                                                                                                                                                                                                                                                                                                                                                                                                                                                                                                                                                                                                                                                                                                                                                                                                                                                                                                                                                                                                                                                                                                                                                                                                                                                                                                                                                                                                                                                                                                                                                                                                                                                                                                                                                                                                                                                                                                                                                                                                                                  |        |       |       |     |        |      |  |     |      |        |     |    |    |          |             |     |    |     |   |   |         |            |       |         |     |        |     |     |                    |        |         |                         |                    |        |         |                               |        |          |         |        |      |    |        |         |              |       |     |                                         |    |     |     |  |               |    |  |                             |      |     |   |  |    |    |  |                    |   |     |    |  |    |    |    |         |   |     |     |  |    |    |        |      |        |       |       |     |        |      |  |   |  |        |     |  |   |          |       |     |  |   |  |
| 化粧せっこうボード<br>トラバーチン模様<br>JIS A 6901の規格品 | 天井                                                                                                                                                                                                                                                                                                                                                                                                                                                                                                                                                                                                                                                                                                                                                                                                                                                                                                                                                                                                                                                                                                                                                                                                                                                                                                                                                                                                                                                                                                                                | 突付け                                                   | 9.5     |             | 改標仕<br>6.13.2 | 図示                            |                   |            |                                                                                                                                                                                                                                                                                                                                                                                                                                                                                                                                                                                                                                                                                                                                                                                                                                                                                                                                                                                                   |         |                                     |      |                |          |                                           |        |                           |       |                |          |     |          |                |         |          |              |        |       |       |                                      |           |                  |                           |                                                       |        |                      |                            |     |            |                                                                                                                                                                                                                                                                                                                                                                                                                                                                                                                                                                                                                                                                                                                                                                                                                                                                                                                                                                                                                                                                                                                                                                                                                                                                                                                                                                                                                                                                                                                                                                                                                                                                                                                  |            |                                                                                                                                                                                                                                                                                                                                                                                                          |          |       |        |    |         |                |           |       |  |       |      |     |       |     |        |       |     |             |    |   |        |     |  |       |  |       |         |   |        |     |  |       |  |       |                             |                                                                                                                                                                                                                                                                                                                                                                                                                                                                                                                                                                                                                                                                                                                                                                                                                                                                                                                                                                                                                                                                                                                                                                                                                                                                                                                                                                                                                                                                                                                                                                                                                                                                                                                                                                                                                                                                                |        |        |     |        |         |              |       |     |                                         |      |     |     |       |               |       |      |                             |       |     |   |       |    |       |    |                    |        |     |    |       |    |       |         |         |        |     |     |       |    |       |                                                                   |                                                                                                                                                                                                                                                                                                                                                                                                                                                                                                                                                                                                                                                                                                                                                                                                                                                                                                                                                                                                                                                                                                                                                                                                                                                                                                                                                                                                                                                                                                                                                                                                                                                                                                                                                                                                                                                                                                                                                                                                                                                                                                                                                                                                                                                                                                                                                                                                                                                                                                                                                                                                                                                                                                                                                                                                                                                                                                                                                                                                                  |        |       |       |     |        |      |  |     |      |        |     |    |    |          |             |     |    |     |   |   |         |            |       |         |     |        |     |     |                    |        |         |                         |                    |        |         |                               |        |          |         |        |      |    |        |         |              |       |     |                                         |    |     |     |  |               |    |  |                             |      |     |   |  |    |    |  |                    |   |     |    |  |    |    |    |         |   |     |     |  |    |    |        |      |        |       |       |     |        |      |  |   |  |        |     |  |   |          |       |     |  |   |  |
| けい酸カルシウム板<br>JIS A 5430の規格品             | 壁、天井                                                                                                                                                                                                                                                                                                                                                                                                                                                                                                                                                                                                                                                                                                                                                                                                                                                                                                                                                                                                                                                                                                                                                                                                                                                                                                                                                                                                                                                                                                                              | 目透し                                                   | 6       |             | 同上            | 図示                            |                   |            |                                                                                                                                                                                                                                                                                                                                                                                                                                                                                                                                                                                                                                                                                                                                                                                                                                                                                                                                                                                                   |         |                                     |      |                |          |                                           |        |                           |       |                |          |     |          |                |         |          |              |        |       |       |                                      |           |                  |                           |                                                       |        |                      |                            |     |            |                                                                                                                                                                                                                                                                                                                                                                                                                                                                                                                                                                                                                                                                                                                                                                                                                                                                                                                                                                                                                                                                                                                                                                                                                                                                                                                                                                                                                                                                                                                                                                                                                                                                                                                  |            |                                                                                                                                                                                                                                                                                                                                                                                                          |          |       |        |    |         |                |           |       |  |       |      |     |       |     |        |       |     |             |    |   |        |     |  |       |  |       |         |   |        |     |  |       |  |       |                             |                                                                                                                                                                                                                                                                                                                                                                                                                                                                                                                                                                                                                                                                                                                                                                                                                                                                                                                                                                                                                                                                                                                                                                                                                                                                                                                                                                                                                                                                                                                                                                                                                                                                                                                                                                                                                                                                                |        |        |     |        |         |              |       |     |                                         |      |     |     |       |               |       |      |                             |       |     |   |       |    |       |    |                    |        |     |    |       |    |       |         |         |        |     |     |       |    |       |                                                                   |                                                                                                                                                                                                                                                                                                                                                                                                                                                                                                                                                                                                                                                                                                                                                                                                                                                                                                                                                                                                                                                                                                                                                                                                                                                                                                                                                                                                                                                                                                                                                                                                                                                                                                                                                                                                                                                                                                                                                                                                                                                                                                                                                                                                                                                                                                                                                                                                                                                                                                                                                                                                                                                                                                                                                                                                                                                                                                                                                                                                                  |        |       |       |     |        |      |  |     |      |        |     |    |    |          |             |     |    |     |   |   |         |            |       |         |     |        |     |     |                    |        |         |                         |                    |        |         |                               |        |          |         |        |      |    |        |         |              |       |     |                                         |    |     |     |  |               |    |  |                             |      |     |   |  |    |    |  |                    |   |     |    |  |    |    |    |         |   |     |     |  |    |    |        |      |        |       |       |     |        |      |  |   |  |        |     |  |   |          |       |     |  |   |  |
| 普通合板<br>農林省告示第233号                      | 壁                                                                                                                                                                                                                                                                                                                                                                                                                                                                                                                                                                                                                                                                                                                                                                                                                                                                                                                                                                                                                                                                                                                                                                                                                                                                                                                                                                                                                                                                                                                                 | 突付け                                                   | 12      |             | 同上            | 図示                            | 1類                |            |                                                                                                                                                                                                                                                                                                                                                                                                                                                                                                                                                                                                                                                                                                                                                                                                                                                                                                                                                                                                   |         |                                     |      |                |          |                                           |        |                           |       |                |          |     |          |                |         |          |              |        |       |       |                                      |           |                  |                           |                                                       |        |                      |                            |     |            |                                                                                                                                                                                                                                                                                                                                                                                                                                                                                                                                                                                                                                                                                                                                                                                                                                                                                                                                                                                                                                                                                                                                                                                                                                                                                                                                                                                                                                                                                                                                                                                                                                                                                                                  |            |                                                                                                                                                                                                                                                                                                                                                                                                          |          |       |        |    |         |                |           |       |  |       |      |     |       |     |        |       |     |             |    |   |        |     |  |       |  |       |         |   |        |     |  |       |  |       |                             |                                                                                                                                                                                                                                                                                                                                                                                                                                                                                                                                                                                                                                                                                                                                                                                                                                                                                                                                                                                                                                                                                                                                                                                                                                                                                                                                                                                                                                                                                                                                                                                                                                                                                                                                                                                                                                                                                |        |        |     |        |         |              |       |     |                                         |      |     |     |       |               |       |      |                             |       |     |   |       |    |       |    |                    |        |     |    |       |    |       |         |         |        |     |     |       |    |       |                                                                   |                                                                                                                                                                                                                                                                                                                                                                                                                                                                                                                                                                                                                                                                                                                                                                                                                                                                                                                                                                                                                                                                                                                                                                                                                                                                                                                                                                                                                                                                                                                                                                                                                                                                                                                                                                                                                                                                                                                                                                                                                                                                                                                                                                                                                                                                                                                                                                                                                                                                                                                                                                                                                                                                                                                                                                                                                                                                                                                                                                                                                  |        |       |       |     |        |      |  |     |      |        |     |    |    |          |             |     |    |     |   |   |         |            |       |         |     |        |     |     |                    |        |         |                         |                    |        |         |                               |        |          |         |        |      |    |        |         |              |       |     |                                         |    |     |     |  |               |    |  |                             |      |     |   |  |    |    |  |                    |   |     |    |  |    |    |    |         |   |     |     |  |    |    |        |      |        |       |       |     |        |      |  |   |  |        |     |  |   |          |       |     |  |   |  |
| 化粧ケイカル板                                 | 壁                                                                                                                                                                                                                                                                                                                                                                                                                                                                                                                                                                                                                                                                                                                                                                                                                                                                                                                                                                                                                                                                                                                                                                                                                                                                                                                                                                                                                                                                                                                                 | 目透し                                                   | 6.0     |             | 同上            | 図示                            | 7Aシヨ付共            |            |                                                                                                                                                                                                                                                                                                                                                                                                                                                                                                                                                                                                                                                                                                                                                                                                                                                                                                                                                                                                   |         |                                     |      |                |          |                                           |        |                           |       |                |          |     |          |                |         |          |              |        |       |       |                                      |           |                  |                           |                                                       |        |                      |                            |     |            |                                                                                                                                                                                                                                                                                                                                                                                                                                                                                                                                                                                                                                                                                                                                                                                                                                                                                                                                                                                                                                                                                                                                                                                                                                                                                                                                                                                                                                                                                                                                                                                                                                                                                                                  |            |                                                                                                                                                                                                                                                                                                                                                                                                          |          |       |        |    |         |                |           |       |  |       |      |     |       |     |        |       |     |             |    |   |        |     |  |       |  |       |         |   |        |     |  |       |  |       |                             |                                                                                                                                                                                                                                                                                                                                                                                                                                                                                                                                                                                                                                                                                                                                                                                                                                                                                                                                                                                                                                                                                                                                                                                                                                                                                                                                                                                                                                                                                                                                                                                                                                                                                                                                                                                                                                                                                |        |        |     |        |         |              |       |     |                                         |      |     |     |       |               |       |      |                             |       |     |   |       |    |       |    |                    |        |     |    |       |    |       |         |         |        |     |     |       |    |       |                                                                   |                                                                                                                                                                                                                                                                                                                                                                                                                                                                                                                                                                                                                                                                                                                                                                                                                                                                                                                                                                                                                                                                                                                                                                                                                                                                                                                                                                                                                                                                                                                                                                                                                                                                                                                                                                                                                                                                                                                                                                                                                                                                                                                                                                                                                                                                                                                                                                                                                                                                                                                                                                                                                                                                                                                                                                                                                                                                                                                                                                                                                  |        |       |       |     |        |      |  |     |      |        |     |    |    |          |             |     |    |     |   |   |         |            |       |         |     |        |     |     |                    |        |         |                         |                    |        |         |                               |        |          |         |        |      |    |        |         |              |       |     |                                         |    |     |     |  |               |    |  |                             |      |     |   |  |    |    |  |                    |   |     |    |  |    |    |    |         |   |     |     |  |    |    |        |      |        |       |       |     |        |      |  |   |  |        |     |  |   |          |       |     |  |   |  |
| 施工箇所                                    | 仕上げの種類                                                                                                                                                                                                                                                                                                                                                                                                                                                                                                                                                                                                                                                                                                                                                                                                                                                                                                                                                                                                                                                                                                                                                                                                                                                                                                                                                                                                                                                                                                                            | 目地の材質                                                 | 防水の有無   | 備 考         |               |                               |                   |            |                                                                                                                                                                                                                                                                                                                                                                                                                                                                                                                                                                                                                                                                                                                                                                                                                                                                                                                                                                                                   |         |                                     |      |                |          |                                           |        |                           |       |                |          |     |          |                |         |          |              |        |       |       |                                      |           |                  |                           |                                                       |        |                      |                            |     |            |                                                                                                                                                                                                                                                                                                                                                                                                                                                                                                                                                                                                                                                                                                                                                                                                                                                                                                                                                                                                                                                                                                                                                                                                                                                                                                                                                                                                                                                                                                                                                                                                                                                                                                                  |            |                                                                                                                                                                                                                                                                                                                                                                                                          |          |       |        |    |         |                |           |       |  |       |      |     |       |     |        |       |     |             |    |   |        |     |  |       |  |       |         |   |        |     |  |       |  |       |                             |                                                                                                                                                                                                                                                                                                                                                                                                                                                                                                                                                                                                                                                                                                                                                                                                                                                                                                                                                                                                                                                                                                                                                                                                                                                                                                                                                                                                                                                                                                                                                                                                                                                                                                                                                                                                                                                                                |        |        |     |        |         |              |       |     |                                         |      |     |     |       |               |       |      |                             |       |     |   |       |    |       |    |                    |        |     |    |       |    |       |         |         |        |     |     |       |    |       |                                                                   |                                                                                                                                                                                                                                                                                                                                                                                                                                                                                                                                                                                                                                                                                                                                                                                                                                                                                                                                                                                                                                                                                                                                                                                                                                                                                                                                                                                                                                                                                                                                                                                                                                                                                                                                                                                                                                                                                                                                                                                                                                                                                                                                                                                                                                                                                                                                                                                                                                                                                                                                                                                                                                                                                                                                                                                                                                                                                                                                                                                                                  |        |       |       |     |        |      |  |     |      |        |     |    |    |          |             |     |    |     |   |   |         |            |       |         |     |        |     |     |                    |        |         |                         |                    |        |         |                               |        |          |         |        |      |    |        |         |              |       |     |                                         |    |     |     |  |               |    |  |                             |      |     |   |  |    |    |  |                    |   |     |    |  |    |    |    |         |   |     |     |  |    |    |        |      |        |       |       |     |        |      |  |   |  |        |     |  |   |          |       |     |  |   |  |
| 外壁吹付下地                                  | 剛毛引き                                                                                                                                                                                                                                                                                                                                                                                                                                                                                                                                                                                                                                                                                                                                                                                                                                                                                                                                                                                                                                                                                                                                                                                                                                                                                                                                                                                                                                                                                                                              |                                                       | 無       |             |               |                               |                   |            |                                                                                                                                                                                                                                                                                                                                                                                                                                                                                                                                                                                                                                                                                                                                                                                                                                                                                                                                                                                                   |         |                                     |      |                |          |                                           |        |                           |       |                |          |     |          |                |         |          |              |        |       |       |                                      |           |                  |                           |                                                       |        |                      |                            |     |            |                                                                                                                                                                                                                                                                                                                                                                                                                                                                                                                                                                                                                                                                                                                                                                                                                                                                                                                                                                                                                                                                                                                                                                                                                                                                                                                                                                                                                                                                                                                                                                                                                                                                                                                  |            |                                                                                                                                                                                                                                                                                                                                                                                                          |          |       |        |    |         |                |           |       |  |       |      |     |       |     |        |       |     |             |    |   |        |     |  |       |  |       |         |   |        |     |  |       |  |       |                             |                                                                                                                                                                                                                                                                                                                                                                                                                                                                                                                                                                                                                                                                                                                                                                                                                                                                                                                                                                                                                                                                                                                                                                                                                                                                                                                                                                                                                                                                                                                                                                                                                                                                                                                                                                                                                                                                                |        |        |     |        |         |              |       |     |                                         |      |     |     |       |               |       |      |                             |       |     |   |       |    |       |    |                    |        |     |    |       |    |       |         |         |        |     |     |       |    |       |                                                                   |                                                                                                                                                                                                                                                                                                                                                                                                                                                                                                                                                                                                                                                                                                                                                                                                                                                                                                                                                                                                                                                                                                                                                                                                                                                                                                                                                                                                                                                                                                                                                                                                                                                                                                                                                                                                                                                                                                                                                                                                                                                                                                                                                                                                                                                                                                                                                                                                                                                                                                                                                                                                                                                                                                                                                                                                                                                                                                                                                                                                                  |        |       |       |     |        |      |  |     |      |        |     |    |    |          |             |     |    |     |   |   |         |            |       |         |     |        |     |     |                    |        |         |                         |                    |        |         |                               |        |          |         |        |      |    |        |         |              |       |     |                                         |    |     |     |  |               |    |  |                             |      |     |   |  |    |    |  |                    |   |     |    |  |    |    |    |         |   |     |     |  |    |    |        |      |        |       |       |     |        |      |  |   |  |        |     |  |   |          |       |     |  |   |  |
| 床薄張物下地                                  | 金こて                                                                                                                                                                                                                                                                                                                                                                                                                                                                                                                                                                                                                                                                                                                                                                                                                                                                                                                                                                                                                                                                                                                                                                                                                                                                                                                                                                                                                                                                                                                               |                                                       | 無       | 戸棚、実験台跡等    |               |                               |                   |            |                                                                                                                                                                                                                                                                                                                                                                                                                                                                                                                                                                                                                                                                                                                                                                                                                                                                                                                                                                                                   |         |                                     |      |                |          |                                           |        |                           |       |                |          |     |          |                |         |          |              |        |       |       |                                      |           |                  |                           |                                                       |        |                      |                            |     |            |                                                                                                                                                                                                                                                                                                                                                                                                                                                                                                                                                                                                                                                                                                                                                                                                                                                                                                                                                                                                                                                                                                                                                                                                                                                                                                                                                                                                                                                                                                                                                                                                                                                                                                                  |            |                                                                                                                                                                                                                                                                                                                                                                                                          |          |       |        |    |         |                |           |       |  |       |      |     |       |     |        |       |     |             |    |   |        |     |  |       |  |       |         |   |        |     |  |       |  |       |                             |                                                                                                                                                                                                                                                                                                                                                                                                                                                                                                                                                                                                                                                                                                                                                                                                                                                                                                                                                                                                                                                                                                                                                                                                                                                                                                                                                                                                                                                                                                                                                                                                                                                                                                                                                                                                                                                                                |        |        |     |        |         |              |       |     |                                         |      |     |     |       |               |       |      |                             |       |     |   |       |    |       |    |                    |        |     |    |       |    |       |         |         |        |     |     |       |    |       |                                                                   |                                                                                                                                                                                                                                                                                                                                                                                                                                                                                                                                                                                                                                                                                                                                                                                                                                                                                                                                                                                                                                                                                                                                                                                                                                                                                                                                                                                                                                                                                                                                                                                                                                                                                                                                                                                                                                                                                                                                                                                                                                                                                                                                                                                                                                                                                                                                                                                                                                                                                                                                                                                                                                                                                                                                                                                                                                                                                                                                                                                                                  |        |       |       |     |        |      |  |     |      |        |     |    |    |          |             |     |    |     |   |   |         |            |       |         |     |        |     |     |                    |        |         |                         |                    |        |         |                               |        |          |         |        |      |    |        |         |              |       |     |                                         |    |     |     |  |               |    |  |                             |      |     |   |  |    |    |  |                    |   |     |    |  |    |    |    |         |   |     |     |  |    |    |        |      |        |       |       |     |        |      |  |   |  |        |     |  |   |          |       |     |  |   |  |
| 壁塗装下地                                   | 金こて                                                                                                                                                                                                                                                                                                                                                                                                                                                                                                                                                                                                                                                                                                                                                                                                                                                                                                                                                                                                                                                                                                                                                                                                                                                                                                                                                                                                                                                                                                                               |                                                       | 無       |             |               |                               |                   |            |                                                                                                                                                                                                                                                                                                                                                                                                                                                                                                                                                                                                                                                                                                                                                                                                                                                                                                                                                                                                   |         |                                     |      |                |          |                                           |        |                           |       |                |          |     |          |                |         |          |              |        |       |       |                                      |           |                  |                           |                                                       |        |                      |                            |     |            |                                                                                                                                                                                                                                                                                                                                                                                                                                                                                                                                                                                                                                                                                                                                                                                                                                                                                                                                                                                                                                                                                                                                                                                                                                                                                                                                                                                                                                                                                                                                                                                                                                                                                                                  |            |                                                                                                                                                                                                                                                                                                                                                                                                          |          |       |        |    |         |                |           |       |  |       |      |     |       |     |        |       |     |             |    |   |        |     |  |       |  |       |         |   |        |     |  |       |  |       |                             |                                                                                                                                                                                                                                                                                                                                                                                                                                                                                                                                                                                                                                                                                                                                                                                                                                                                                                                                                                                                                                                                                                                                                                                                                                                                                                                                                                                                                                                                                                                                                                                                                                                                                                                                                                                                                                                                                |        |        |     |        |         |              |       |     |                                         |      |     |     |       |               |       |      |                             |       |     |   |       |    |       |    |                    |        |     |    |       |    |       |         |         |        |     |     |       |    |       |                                                                   |                                                                                                                                                                                                                                                                                                                                                                                                                                                                                                                                                                                                                                                                                                                                                                                                                                                                                                                                                                                                                                                                                                                                                                                                                                                                                                                                                                                                                                                                                                                                                                                                                                                                                                                                                                                                                                                                                                                                                                                                                                                                                                                                                                                                                                                                                                                                                                                                                                                                                                                                                                                                                                                                                                                                                                                                                                                                                                                                                                                                                  |        |       |       |     |        |      |  |     |      |        |     |    |    |          |             |     |    |     |   |   |         |            |       |         |     |        |     |     |                    |        |         |                         |                    |        |         |                               |        |          |         |        |      |    |        |         |              |       |     |                                         |    |     |     |  |               |    |  |                             |      |     |   |  |    |    |  |                    |   |     |    |  |    |    |    |         |   |     |     |  |    |    |        |      |        |       |       |     |        |      |  |   |  |        |     |  |   |          |       |     |  |   |  |

|             |     |                               |    |                   |      |         |
|-------------|-----|-------------------------------|----|-------------------|------|---------|
| 徳島県県土整備部営繕課 | 工事名 | R2 営繕 城西高等学校 徳・鮎喰 水理実習棟改修工事建築 |    |                   | 図面番号 | B-06    |
|             | 図名  | 特記仕様書-6                       | 縮尺 | A3<br>-----<br>A2 | 作図年月 | 2020. 8 |

かみ  
**株式会社 上設計**  
管理建築士 一級建築士 第232263号 上栞 重信  
〒779-4101 tel 0883-62-3955  
徳島県美馬郡つるぎ町貞光字町45番地7 fax 0883-62-3966

| 13章 塗装改修工事               |                                                                                                                                                                                                                                                                                                                                                                                                                                                                     | 14章 環境配慮(グリーン)改修工事 |                                                                                                                                                                                                                                                                                                                                                                                                                                                                                                                                                                                                                                 | 項目     | 特記事項       |               |       |               |                   |       |     |          |    |       |    |      |           |    |      |     |        |                  |                                                                                                                                                                                                                                                                                                                                                                                                                                                                                                                                                                                                                                                                                                                                                                                                                                                                                                                                                                                                                                                                                                                                                                                                                                                                                                                                                                                                                                                                                                                                                                                                                                                                                                                |      |    |      |         |    |    |          |   |             |     |    |     |   |             |     |    |       |   |               |     |    |       |   |             |     |    |     |   |             |     |    |     |    |             |    |    |     |   |               |     |    |     |   |             |     |    |         |   |               |     |    |         |   |             |     |  |  |
|--------------------------|---------------------------------------------------------------------------------------------------------------------------------------------------------------------------------------------------------------------------------------------------------------------------------------------------------------------------------------------------------------------------------------------------------------------------------------------------------------------|--------------------|---------------------------------------------------------------------------------------------------------------------------------------------------------------------------------------------------------------------------------------------------------------------------------------------------------------------------------------------------------------------------------------------------------------------------------------------------------------------------------------------------------------------------------------------------------------------------------------------------------------------------------|--------|------------|---------------|-------|---------------|-------------------|-------|-----|----------|----|-------|----|------|-----------|----|------|-----|--------|------------------|----------------------------------------------------------------------------------------------------------------------------------------------------------------------------------------------------------------------------------------------------------------------------------------------------------------------------------------------------------------------------------------------------------------------------------------------------------------------------------------------------------------------------------------------------------------------------------------------------------------------------------------------------------------------------------------------------------------------------------------------------------------------------------------------------------------------------------------------------------------------------------------------------------------------------------------------------------------------------------------------------------------------------------------------------------------------------------------------------------------------------------------------------------------------------------------------------------------------------------------------------------------------------------------------------------------------------------------------------------------------------------------------------------------------------------------------------------------------------------------------------------------------------------------------------------------------------------------------------------------------------------------------------------------------------------------------------------------|------|----|------|---------|----|----|----------|---|-------------|-----|----|-----|---|-------------|-----|----|-------|---|---------------|-----|----|-------|---|-------------|-----|----|-----|---|-------------|-----|----|-----|----|-------------|----|----|-----|---|---------------|-----|----|-----|---|-------------|-----|----|---------|---|---------------|-----|----|---------|---|-------------|-----|--|--|
| 項目                       | 特記事項                                                                                                                                                                                                                                                                                                                                                                                                                                                                | 項目                 | 特記事項                                                                                                                                                                                                                                                                                                                                                                                                                                                                                                                                                                                                                            |        |            |               |       |               |                   |       |     |          |    |       |    |      |           |    |      |     |        |                  |                                                                                                                                                                                                                                                                                                                                                                                                                                                                                                                                                                                                                                                                                                                                                                                                                                                                                                                                                                                                                                                                                                                                                                                                                                                                                                                                                                                                                                                                                                                                                                                                                                                                                                                |      |    |      |         |    |    |          |   |             |     |    |     |   |             |     |    |       |   |               |     |    |       |   |             |     |    |     |   |             |     |    |     |    |             |    |    |     |   |               |     |    |     |   |             |     |    |         |   |               |     |    |         |   |             |     |  |  |
| 1. 一般事項                  | <p>◎防火材料又は建築基準法に基づく指定又は認定を受けたものとする。</p> <p>◎塗料はホルマリン不検出のもの及び有機溶剤の含有量が少ないものとする。</p> <p>◎ユリア樹脂等(ユリア樹脂、メラミン樹脂、フェノール樹脂、レゾルシノール樹脂又はホルムアルデヒド系防腐剤)を用いた塗料のホルムアルデヒドの発散量は、F☆☆☆☆とする。<br/>ただし、正当な理由により確保が困難である場合等、ホルムアルデヒドの発散量が、F☆☆☆☆の塗料を使用できない場合には、監督員と協議するものとし、監督員の承諾を得るものとする。</p>                                                                                                                                                                                            | 1. アスベスト含有建材の処理工事  | <p>◎関係法令、都道府県の条例等を遵守すること。</p> <p>◎石綿ばく露防止対策等の実施内容を改標仕9.1.2(6)により見やすい場所に掲示すること。</p> <p>◎既存の石綿含有建材の分析結果は(「<u>貸与する</u>」・ )</p> <p>◎事前の施工調査等を改標仕9.1.1(d)により行い、調査結果を監督員に提出すること。<br/>・ただし、分析によるアスベスト含有の調査は、JIS A 1481-1による。</p> <p>◎アスベスト粉塵濃度測定を(「<u>行う</u>」・「<u>行わない</u>」)。<br/>・濃度測定は「JIS K 3850-1 空気中の繊維状粒子測定方法-第一部:光学顕微鏡法及び走査電子顕微鏡法」による位相差・分散顕微鏡法による。<br/>・測定機関は、都道府県労働局に登録されている作業環境測定機関とする。<br/>・報告書を(3)部作成し監督員に提出すること。<br/>・測定場所及び箇所は図示による。測定時期(外壁暖房吹付材撤去時)</p> <p>◎施工計画<br/>(1) 工事着手前に施工計画書を監督員に提出し、承諾を受けること。<br/>(2) アスベスト除去工事に係る官公署他への手続きを遅延なく行うこと。</p> <p>◎アスベスト含有建材の除去を直接行う専門事業者については、工事に相応した技術を有することを証明する資料を監督員に提出する。</p> |        |            |               |       |               |                   |       |     |          |    |       |    |      |           |    |      |     |        |                  |                                                                                                                                                                                                                                                                                                                                                                                                                                                                                                                                                                                                                                                                                                                                                                                                                                                                                                                                                                                                                                                                                                                                                                                                                                                                                                                                                                                                                                                                                                                                                                                                                                                                                                                |      |    |      |         |    |    |          |   |             |     |    |     |   |             |     |    |       |   |               |     |    |       |   |             |     |    |     |   |             |     |    |     |    |             |    |    |     |   |               |     |    |     |   |             |     |    |         |   |               |     |    |         |   |             |     |  |  |
| 2. 合成樹脂調合ベイント塗り(SOP)     | <table border="1"> <thead> <tr> <th rowspan="2">区分</th> <th colspan="2">種別</th> <th rowspan="2">素地<br/>ごしらえ</th> <th colspan="2">さび止め塗料</th> <th rowspan="2">さび止め<br/>工程の種類</th> <th rowspan="2">備考</th> </tr> <tr> <th>屋外</th> <th>屋内</th> <th>屋外</th> <th>屋内</th> </tr> </thead> <tbody> <tr> <td>木部</td> <td></td> <td>B種</td> <td>A種</td> <td></td> <td></td> <td></td> <td>図示</td> </tr> </tbody> </table>                                                     | 区分                 | 種別                                                                                                                                                                                                                                                                                                                                                                                                                                                                                                                                                                                                                              |        | 素地<br>ごしらえ | さび止め塗料        |       | さび止め<br>工程の種類 | 備考                | 屋外    | 屋内  | 屋外       | 屋内 | 木部    |    | B種   | A種        |    |      |     | 図示     | 2. アスベスト含有成形板の除去 | <p>◎養生等<br/>(1) 建築物外周部で除去作業を行う場合の仮囲いの仕様は以下による。<br/>外部足場(種類:枠組本足場、仕様:1枚布、D=60cm、シート種類:プラスチックシート t=0.15以上)<br/>仮囲い高さ: H= m<br/>(2) 建築物内部で除去作業を行う場合は、建具等を全て閉じた状態で行う。閉じることの出来ない開口部の養生方法及び解体用仮設の仕様は下記による。<br/>内部足場(種類:枠組本足場、仕様:1枚布、D=60cm)<br/>養生種別(プラスチックシート t=0.15以上)</p> <p>◎工法<br/>(1) 除去は、アスベストを含まない内装材及び外部建具の撤去にさきが行うこと。<br/>(2) 除去は、可能な限り破壊又は破断を伴わない方法で行うものとし、原則「手ばらし」とする。<br/>建築物外部の成形板を除去する場合は、できる限り原形のまま除去すること。<br/>(3) 除去作業中は、原則として散水その他の方法によりアスベスト成形板を常に湿潤な状態として作業を行う。<br/>(4) 建物から取り外した廃材を原型のまま保管・運搬できるよう十分な大きさのフレキシブルコンテナバッグや車両を用意すること。<br/>(5) やむを得ず破砕等が必要な場合は、石綿等の粉じんを飛散させないよう十分な湿潤化を行うとともに、作業場所の外部に飛散させないための措置を講じること。</p> <p>◎除去箇所一覧表</p> <table border="1"> <thead> <tr> <th>階数</th> <th>室名</th> <th>箇所</th> <th>建 材 種 別</th> <th>面積</th> </tr> </thead> <tbody> <tr> <td>1階</td> <td>製図・測量実習室</td> <td>壁</td> <td>石綿ケイカル板 t=6</td> <td>83㎡</td> </tr> <tr> <td>1階</td> <td>準備室</td> <td>壁</td> <td>石綿ケイカル板 t=6</td> <td>40㎡</td> </tr> <tr> <td>2階</td> <td>林業実験室</td> <td>床</td> <td>ビニル床タイル t=2.0</td> <td>71㎡</td> </tr> <tr> <td>2階</td> <td>林業実験室</td> <td>壁</td> <td>石綿ケイカル板 t=6</td> <td>50㎡</td> </tr> <tr> <td>2階</td> <td>接種室</td> <td>壁</td> <td>石綿ケイカル板 t=6</td> <td>14㎡</td> </tr> <tr> <td>2階</td> <td>接種室</td> <td>天井</td> <td>石綿ケイカル板 t=6</td> <td>5㎡</td> </tr> <tr> <td>2階</td> <td>準備室</td> <td>床</td> <td>ビニル床タイル t=2.0</td> <td>32㎡</td> </tr> <tr> <td>2階</td> <td>準備室</td> <td>壁</td> <td>石綿ケイカル板 t=6</td> <td>40㎡</td> </tr> <tr> <td>2階</td> <td>応用化学実験室</td> <td>床</td> <td>ビニル床タイル t=2.0</td> <td>85㎡</td> </tr> <tr> <td>2階</td> <td>応用化学実験室</td> <td>壁</td> <td>石綿ケイカル板 t=6</td> <td>41㎡</td> </tr> </tbody> </table> <p>◎施工記録等<br/>(1) 施工記録報告書を作成し、監督員に提出すること。</p> | 階数   | 室名 | 箇所   | 建 材 種 別 | 面積 | 1階 | 製図・測量実習室 | 壁 | 石綿ケイカル板 t=6 | 83㎡ | 1階 | 準備室 | 壁 | 石綿ケイカル板 t=6 | 40㎡ | 2階 | 林業実験室 | 床 | ビニル床タイル t=2.0 | 71㎡ | 2階 | 林業実験室 | 壁 | 石綿ケイカル板 t=6 | 50㎡ | 2階 | 接種室 | 壁 | 石綿ケイカル板 t=6 | 14㎡ | 2階 | 接種室 | 天井 | 石綿ケイカル板 t=6 | 5㎡ | 2階 | 準備室 | 床 | ビニル床タイル t=2.0 | 32㎡ | 2階 | 準備室 | 壁 | 石綿ケイカル板 t=6 | 40㎡ | 2階 | 応用化学実験室 | 床 | ビニル床タイル t=2.0 | 85㎡ | 2階 | 応用化学実験室 | 壁 | 石綿ケイカル板 t=6 | 41㎡ |  |  |
| 区分                       | 種別                                                                                                                                                                                                                                                                                                                                                                                                                                                                  |                    | 素地<br>ごしらえ                                                                                                                                                                                                                                                                                                                                                                                                                                                                                                                                                                                                                      | さび止め塗料 |            | さび止め<br>工程の種類 | 備考    |               |                   |       |     |          |    |       |    |      |           |    |      |     |        |                  |                                                                                                                                                                                                                                                                                                                                                                                                                                                                                                                                                                                                                                                                                                                                                                                                                                                                                                                                                                                                                                                                                                                                                                                                                                                                                                                                                                                                                                                                                                                                                                                                                                                                                                                |      |    |      |         |    |    |          |   |             |     |    |     |   |             |     |    |       |   |               |     |    |       |   |             |     |    |     |   |             |     |    |     |    |             |    |    |     |   |               |     |    |     |   |             |     |    |         |   |               |     |    |         |   |             |     |  |  |
|                          | 屋外                                                                                                                                                                                                                                                                                                                                                                                                                                                                  | 屋内                 |                                                                                                                                                                                                                                                                                                                                                                                                                                                                                                                                                                                                                                 | 屋外     | 屋内         |               |       |               |                   |       |     |          |    |       |    |      |           |    |      |     |        |                  |                                                                                                                                                                                                                                                                                                                                                                                                                                                                                                                                                                                                                                                                                                                                                                                                                                                                                                                                                                                                                                                                                                                                                                                                                                                                                                                                                                                                                                                                                                                                                                                                                                                                                                                |      |    |      |         |    |    |          |   |             |     |    |     |   |             |     |    |       |   |               |     |    |       |   |             |     |    |     |   |             |     |    |     |    |             |    |    |     |   |               |     |    |     |   |             |     |    |         |   |               |     |    |         |   |             |     |  |  |
| 木部                       |                                                                                                                                                                                                                                                                                                                                                                                                                                                                     | B種                 | A種                                                                                                                                                                                                                                                                                                                                                                                                                                                                                                                                                                                                                              |        |            |               | 図示    |               |                   |       |     |          |    |       |    |      |           |    |      |     |        |                  |                                                                                                                                                                                                                                                                                                                                                                                                                                                                                                                                                                                                                                                                                                                                                                                                                                                                                                                                                                                                                                                                                                                                                                                                                                                                                                                                                                                                                                                                                                                                                                                                                                                                                                                |      |    |      |         |    |    |          |   |             |     |    |     |   |             |     |    |       |   |               |     |    |       |   |             |     |    |     |   |             |     |    |     |    |             |    |    |     |   |               |     |    |     |   |             |     |    |         |   |               |     |    |         |   |             |     |  |  |
| 階数                       | 室名                                                                                                                                                                                                                                                                                                                                                                                                                                                                  | 箇所                 | 建 材 種 別                                                                                                                                                                                                                                                                                                                                                                                                                                                                                                                                                                                                                         | 面積     |            |               |       |               |                   |       |     |          |    |       |    |      |           |    |      |     |        |                  |                                                                                                                                                                                                                                                                                                                                                                                                                                                                                                                                                                                                                                                                                                                                                                                                                                                                                                                                                                                                                                                                                                                                                                                                                                                                                                                                                                                                                                                                                                                                                                                                                                                                                                                |      |    |      |         |    |    |          |   |             |     |    |     |   |             |     |    |       |   |               |     |    |       |   |             |     |    |     |   |             |     |    |     |    |             |    |    |     |   |               |     |    |     |   |             |     |    |         |   |               |     |    |         |   |             |     |  |  |
| 1階                       | 製図・測量実習室                                                                                                                                                                                                                                                                                                                                                                                                                                                            | 壁                  | 石綿ケイカル板 t=6                                                                                                                                                                                                                                                                                                                                                                                                                                                                                                                                                                                                                     | 83㎡    |            |               |       |               |                   |       |     |          |    |       |    |      |           |    |      |     |        |                  |                                                                                                                                                                                                                                                                                                                                                                                                                                                                                                                                                                                                                                                                                                                                                                                                                                                                                                                                                                                                                                                                                                                                                                                                                                                                                                                                                                                                                                                                                                                                                                                                                                                                                                                |      |    |      |         |    |    |          |   |             |     |    |     |   |             |     |    |       |   |               |     |    |       |   |             |     |    |     |   |             |     |    |     |    |             |    |    |     |   |               |     |    |     |   |             |     |    |         |   |               |     |    |         |   |             |     |  |  |
| 1階                       | 準備室                                                                                                                                                                                                                                                                                                                                                                                                                                                                 | 壁                  | 石綿ケイカル板 t=6                                                                                                                                                                                                                                                                                                                                                                                                                                                                                                                                                                                                                     | 40㎡    |            |               |       |               |                   |       |     |          |    |       |    |      |           |    |      |     |        |                  |                                                                                                                                                                                                                                                                                                                                                                                                                                                                                                                                                                                                                                                                                                                                                                                                                                                                                                                                                                                                                                                                                                                                                                                                                                                                                                                                                                                                                                                                                                                                                                                                                                                                                                                |      |    |      |         |    |    |          |   |             |     |    |     |   |             |     |    |       |   |               |     |    |       |   |             |     |    |     |   |             |     |    |     |    |             |    |    |     |   |               |     |    |     |   |             |     |    |         |   |               |     |    |         |   |             |     |  |  |
| 2階                       | 林業実験室                                                                                                                                                                                                                                                                                                                                                                                                                                                               | 床                  | ビニル床タイル t=2.0                                                                                                                                                                                                                                                                                                                                                                                                                                                                                                                                                                                                                   | 71㎡    |            |               |       |               |                   |       |     |          |    |       |    |      |           |    |      |     |        |                  |                                                                                                                                                                                                                                                                                                                                                                                                                                                                                                                                                                                                                                                                                                                                                                                                                                                                                                                                                                                                                                                                                                                                                                                                                                                                                                                                                                                                                                                                                                                                                                                                                                                                                                                |      |    |      |         |    |    |          |   |             |     |    |     |   |             |     |    |       |   |               |     |    |       |   |             |     |    |     |   |             |     |    |     |    |             |    |    |     |   |               |     |    |     |   |             |     |    |         |   |               |     |    |         |   |             |     |  |  |
| 2階                       | 林業実験室                                                                                                                                                                                                                                                                                                                                                                                                                                                               | 壁                  | 石綿ケイカル板 t=6                                                                                                                                                                                                                                                                                                                                                                                                                                                                                                                                                                                                                     | 50㎡    |            |               |       |               |                   |       |     |          |    |       |    |      |           |    |      |     |        |                  |                                                                                                                                                                                                                                                                                                                                                                                                                                                                                                                                                                                                                                                                                                                                                                                                                                                                                                                                                                                                                                                                                                                                                                                                                                                                                                                                                                                                                                                                                                                                                                                                                                                                                                                |      |    |      |         |    |    |          |   |             |     |    |     |   |             |     |    |       |   |               |     |    |       |   |             |     |    |     |   |             |     |    |     |    |             |    |    |     |   |               |     |    |     |   |             |     |    |         |   |               |     |    |         |   |             |     |  |  |
| 2階                       | 接種室                                                                                                                                                                                                                                                                                                                                                                                                                                                                 | 壁                  | 石綿ケイカル板 t=6                                                                                                                                                                                                                                                                                                                                                                                                                                                                                                                                                                                                                     | 14㎡    |            |               |       |               |                   |       |     |          |    |       |    |      |           |    |      |     |        |                  |                                                                                                                                                                                                                                                                                                                                                                                                                                                                                                                                                                                                                                                                                                                                                                                                                                                                                                                                                                                                                                                                                                                                                                                                                                                                                                                                                                                                                                                                                                                                                                                                                                                                                                                |      |    |      |         |    |    |          |   |             |     |    |     |   |             |     |    |       |   |               |     |    |       |   |             |     |    |     |   |             |     |    |     |    |             |    |    |     |   |               |     |    |     |   |             |     |    |         |   |               |     |    |         |   |             |     |  |  |
| 2階                       | 接種室                                                                                                                                                                                                                                                                                                                                                                                                                                                                 | 天井                 | 石綿ケイカル板 t=6                                                                                                                                                                                                                                                                                                                                                                                                                                                                                                                                                                                                                     | 5㎡     |            |               |       |               |                   |       |     |          |    |       |    |      |           |    |      |     |        |                  |                                                                                                                                                                                                                                                                                                                                                                                                                                                                                                                                                                                                                                                                                                                                                                                                                                                                                                                                                                                                                                                                                                                                                                                                                                                                                                                                                                                                                                                                                                                                                                                                                                                                                                                |      |    |      |         |    |    |          |   |             |     |    |     |   |             |     |    |       |   |               |     |    |       |   |             |     |    |     |   |             |     |    |     |    |             |    |    |     |   |               |     |    |     |   |             |     |    |         |   |               |     |    |         |   |             |     |  |  |
| 2階                       | 準備室                                                                                                                                                                                                                                                                                                                                                                                                                                                                 | 床                  | ビニル床タイル t=2.0                                                                                                                                                                                                                                                                                                                                                                                                                                                                                                                                                                                                                   | 32㎡    |            |               |       |               |                   |       |     |          |    |       |    |      |           |    |      |     |        |                  |                                                                                                                                                                                                                                                                                                                                                                                                                                                                                                                                                                                                                                                                                                                                                                                                                                                                                                                                                                                                                                                                                                                                                                                                                                                                                                                                                                                                                                                                                                                                                                                                                                                                                                                |      |    |      |         |    |    |          |   |             |     |    |     |   |             |     |    |       |   |               |     |    |       |   |             |     |    |     |   |             |     |    |     |    |             |    |    |     |   |               |     |    |     |   |             |     |    |         |   |               |     |    |         |   |             |     |  |  |
| 2階                       | 準備室                                                                                                                                                                                                                                                                                                                                                                                                                                                                 | 壁                  | 石綿ケイカル板 t=6                                                                                                                                                                                                                                                                                                                                                                                                                                                                                                                                                                                                                     | 40㎡    |            |               |       |               |                   |       |     |          |    |       |    |      |           |    |      |     |        |                  |                                                                                                                                                                                                                                                                                                                                                                                                                                                                                                                                                                                                                                                                                                                                                                                                                                                                                                                                                                                                                                                                                                                                                                                                                                                                                                                                                                                                                                                                                                                                                                                                                                                                                                                |      |    |      |         |    |    |          |   |             |     |    |     |   |             |     |    |       |   |               |     |    |       |   |             |     |    |     |   |             |     |    |     |    |             |    |    |     |   |               |     |    |     |   |             |     |    |         |   |               |     |    |         |   |             |     |  |  |
| 2階                       | 応用化学実験室                                                                                                                                                                                                                                                                                                                                                                                                                                                             | 床                  | ビニル床タイル t=2.0                                                                                                                                                                                                                                                                                                                                                                                                                                                                                                                                                                                                                   | 85㎡    |            |               |       |               |                   |       |     |          |    |       |    |      |           |    |      |     |        |                  |                                                                                                                                                                                                                                                                                                                                                                                                                                                                                                                                                                                                                                                                                                                                                                                                                                                                                                                                                                                                                                                                                                                                                                                                                                                                                                                                                                                                                                                                                                                                                                                                                                                                                                                |      |    |      |         |    |    |          |   |             |     |    |     |   |             |     |    |       |   |               |     |    |       |   |             |     |    |     |   |             |     |    |     |    |             |    |    |     |   |               |     |    |     |   |             |     |    |         |   |               |     |    |         |   |             |     |  |  |
| 2階                       | 応用化学実験室                                                                                                                                                                                                                                                                                                                                                                                                                                                             | 壁                  | 石綿ケイカル板 t=6                                                                                                                                                                                                                                                                                                                                                                                                                                                                                                                                                                                                                     | 41㎡    |            |               |       |               |                   |       |     |          |    |       |    |      |           |    |      |     |        |                  |                                                                                                                                                                                                                                                                                                                                                                                                                                                                                                                                                                                                                                                                                                                                                                                                                                                                                                                                                                                                                                                                                                                                                                                                                                                                                                                                                                                                                                                                                                                                                                                                                                                                                                                |      |    |      |         |    |    |          |   |             |     |    |     |   |             |     |    |       |   |               |     |    |       |   |             |     |    |     |   |             |     |    |     |    |             |    |    |     |   |               |     |    |     |   |             |     |    |         |   |               |     |    |         |   |             |     |  |  |
| 3. 合成樹脂調合ベイント塗替え(SOP)    | <table border="1"> <thead> <tr> <th rowspan="2">区分</th> <th colspan="2">種別</th> <th rowspan="2">下地調整</th> <th colspan="2">さび止め塗料</th> <th rowspan="2">備考</th> </tr> <tr> <th>屋外</th> <th>屋内</th> <th>屋外</th> <th>屋内</th> </tr> </thead> <tbody> <tr> <td>木部</td> <td></td> <td>B種</td> <td>R B種</td> <td></td> <td></td> <td>図示</td> </tr> <tr> <td>鉄鋼面</td> <td></td> <td>B種</td> <td>R B種</td> <td></td> <td>C種</td> <td>図示</td> </tr> </tbody> </table>          | 区分                 | 種別                                                                                                                                                                                                                                                                                                                                                                                                                                                                                                                                                                                                                              |        | 下地調整       | さび止め塗料        |       | 備考            | 屋外                | 屋内    | 屋外  | 屋内       | 木部 |       | B種 | R B種 |           |    | 図示   | 鉄鋼面 |        | B種               | R B種                                                                                                                                                                                                                                                                                                                                                                                                                                                                                                                                                                                                                                                                                                                                                                                                                                                                                                                                                                                                                                                                                                                                                                                                                                                                                                                                                                                                                                                                                                                                                                                                                                                                                                           |      | C種 | 図示   |         |    |    |          |   |             |     |    |     |   |             |     |    |       |   |               |     |    |       |   |             |     |    |     |   |             |     |    |     |    |             |    |    |     |   |               |     |    |     |   |             |     |    |         |   |               |     |    |         |   |             |     |  |  |
| 区分                       | 種別                                                                                                                                                                                                                                                                                                                                                                                                                                                                  |                    | 下地調整                                                                                                                                                                                                                                                                                                                                                                                                                                                                                                                                                                                                                            | さび止め塗料 |            | 備考            |       |               |                   |       |     |          |    |       |    |      |           |    |      |     |        |                  |                                                                                                                                                                                                                                                                                                                                                                                                                                                                                                                                                                                                                                                                                                                                                                                                                                                                                                                                                                                                                                                                                                                                                                                                                                                                                                                                                                                                                                                                                                                                                                                                                                                                                                                |      |    |      |         |    |    |          |   |             |     |    |     |   |             |     |    |       |   |               |     |    |       |   |             |     |    |     |   |             |     |    |     |    |             |    |    |     |   |               |     |    |     |   |             |     |    |         |   |               |     |    |         |   |             |     |  |  |
|                          | 屋外                                                                                                                                                                                                                                                                                                                                                                                                                                                                  | 屋内                 |                                                                                                                                                                                                                                                                                                                                                                                                                                                                                                                                                                                                                                 | 屋外     | 屋内         |               |       |               |                   |       |     |          |    |       |    |      |           |    |      |     |        |                  |                                                                                                                                                                                                                                                                                                                                                                                                                                                                                                                                                                                                                                                                                                                                                                                                                                                                                                                                                                                                                                                                                                                                                                                                                                                                                                                                                                                                                                                                                                                                                                                                                                                                                                                |      |    |      |         |    |    |          |   |             |     |    |     |   |             |     |    |       |   |               |     |    |       |   |             |     |    |     |   |             |     |    |     |    |             |    |    |     |   |               |     |    |     |   |             |     |    |         |   |               |     |    |         |   |             |     |  |  |
| 木部                       |                                                                                                                                                                                                                                                                                                                                                                                                                                                                     | B種                 | R B種                                                                                                                                                                                                                                                                                                                                                                                                                                                                                                                                                                                                                            |        |            | 図示            |       |               |                   |       |     |          |    |       |    |      |           |    |      |     |        |                  |                                                                                                                                                                                                                                                                                                                                                                                                                                                                                                                                                                                                                                                                                                                                                                                                                                                                                                                                                                                                                                                                                                                                                                                                                                                                                                                                                                                                                                                                                                                                                                                                                                                                                                                |      |    |      |         |    |    |          |   |             |     |    |     |   |             |     |    |       |   |               |     |    |       |   |             |     |    |     |   |             |     |    |     |    |             |    |    |     |   |               |     |    |     |   |             |     |    |         |   |               |     |    |         |   |             |     |  |  |
| 鉄鋼面                      |                                                                                                                                                                                                                                                                                                                                                                                                                                                                     | B種                 | R B種                                                                                                                                                                                                                                                                                                                                                                                                                                                                                                                                                                                                                            |        | C種         | 図示            |       |               |                   |       |     |          |    |       |    |      |           |    |      |     |        |                  |                                                                                                                                                                                                                                                                                                                                                                                                                                                                                                                                                                                                                                                                                                                                                                                                                                                                                                                                                                                                                                                                                                                                                                                                                                                                                                                                                                                                                                                                                                                                                                                                                                                                                                                |      |    |      |         |    |    |          |   |             |     |    |     |   |             |     |    |       |   |               |     |    |       |   |             |     |    |     |   |             |     |    |     |    |             |    |    |     |   |               |     |    |     |   |             |     |    |         |   |               |     |    |         |   |             |     |  |  |
| 4. クリヤーラッカー塗り(OL)        | <table border="1"> <thead> <tr> <th>区分</th> <th>種別</th> <th>素地ごしらえ</th> <th>備考</th> </tr> </thead> <tbody> <tr> <td>木部</td> <td>A種</td> <td>B種</td> <td>1階風除室,男子更衣室,女子更衣室</td> </tr> </tbody> </table>                                                                                                                                                                                                                                                              | 区分                 | 種別                                                                                                                                                                                                                                                                                                                                                                                                                                                                                                                                                                                                                              | 素地ごしらえ | 備考         | 木部            | A種    | B種            | 1階風除室,男子更衣室,女子更衣室 |       |     |          |    |       |    |      |           |    |      |     |        |                  |                                                                                                                                                                                                                                                                                                                                                                                                                                                                                                                                                                                                                                                                                                                                                                                                                                                                                                                                                                                                                                                                                                                                                                                                                                                                                                                                                                                                                                                                                                                                                                                                                                                                                                                |      |    |      |         |    |    |          |   |             |     |    |     |   |             |     |    |       |   |               |     |    |       |   |             |     |    |     |   |             |     |    |     |    |             |    |    |     |   |               |     |    |     |   |             |     |    |         |   |               |     |    |         |   |             |     |  |  |
| 区分                       | 種別                                                                                                                                                                                                                                                                                                                                                                                                                                                                  | 素地ごしらえ             | 備考                                                                                                                                                                                                                                                                                                                                                                                                                                                                                                                                                                                                                              |        |            |               |       |               |                   |       |     |          |    |       |    |      |           |    |      |     |        |                  |                                                                                                                                                                                                                                                                                                                                                                                                                                                                                                                                                                                                                                                                                                                                                                                                                                                                                                                                                                                                                                                                                                                                                                                                                                                                                                                                                                                                                                                                                                                                                                                                                                                                                                                |      |    |      |         |    |    |          |   |             |     |    |     |   |             |     |    |       |   |               |     |    |       |   |             |     |    |     |   |             |     |    |     |    |             |    |    |     |   |               |     |    |     |   |             |     |    |         |   |               |     |    |         |   |             |     |  |  |
| 木部                       | A種                                                                                                                                                                                                                                                                                                                                                                                                                                                                  | B種                 | 1階風除室,男子更衣室,女子更衣室                                                                                                                                                                                                                                                                                                                                                                                                                                                                                                                                                                                                               |        |            |               |       |               |                   |       |     |          |    |       |    |      |           |    |      |     |        |                  |                                                                                                                                                                                                                                                                                                                                                                                                                                                                                                                                                                                                                                                                                                                                                                                                                                                                                                                                                                                                                                                                                                                                                                                                                                                                                                                                                                                                                                                                                                                                                                                                                                                                                                                |      |    |      |         |    |    |          |   |             |     |    |     |   |             |     |    |       |   |               |     |    |       |   |             |     |    |     |   |             |     |    |     |    |             |    |    |     |   |               |     |    |     |   |             |     |    |         |   |               |     |    |         |   |             |     |  |  |
| 5. 耐候性塗料塗り(DP)           | <table border="1"> <thead> <tr> <th>区分</th> <th>種別</th> <th>下地調整</th> <th>上塗りの等級</th> <th>備考</th> </tr> </thead> <tbody> <tr> <td>塩ビ樹脂面</td> <td>メーカー仕様による</td> <td></td> <td>3級</td> <td>縦樋等</td> </tr> <tr> <td>庇面</td> <td>B種</td> <td>R B種</td> <td>3級</td> <td>図示</td> </tr> <tr> <td>金属サイディング面</td> <td>B種</td> <td>R B種</td> <td>3級</td> <td>張替面も含む</td> </tr> <tr> <td>鉄鋼面</td> <td>B種</td> <td>R B種</td> <td>3級</td> <td>屋外階段</td> </tr> </tbody> </table> | 区分                 | 種別                                                                                                                                                                                                                                                                                                                                                                                                                                                                                                                                                                                                                              | 下地調整   | 上塗りの等級     | 備考            | 塩ビ樹脂面 | メーカー仕様による     |                   | 3級    | 縦樋等 | 庇面       | B種 | R B種  | 3級 | 図示   | 金属サイディング面 | B種 | R B種 | 3級  | 張替面も含む | 鉄鋼面              | B種                                                                                                                                                                                                                                                                                                                                                                                                                                                                                                                                                                                                                                                                                                                                                                                                                                                                                                                                                                                                                                                                                                                                                                                                                                                                                                                                                                                                                                                                                                                                                                                                                                                                                                             | R B種 | 3級 | 屋外階段 |         |    |    |          |   |             |     |    |     |   |             |     |    |       |   |               |     |    |       |   |             |     |    |     |   |             |     |    |     |    |             |    |    |     |   |               |     |    |     |   |             |     |    |         |   |               |     |    |         |   |             |     |  |  |
| 区分                       | 種別                                                                                                                                                                                                                                                                                                                                                                                                                                                                  | 下地調整               | 上塗りの等級                                                                                                                                                                                                                                                                                                                                                                                                                                                                                                                                                                                                                          | 備考     |            |               |       |               |                   |       |     |          |    |       |    |      |           |    |      |     |        |                  |                                                                                                                                                                                                                                                                                                                                                                                                                                                                                                                                                                                                                                                                                                                                                                                                                                                                                                                                                                                                                                                                                                                                                                                                                                                                                                                                                                                                                                                                                                                                                                                                                                                                                                                |      |    |      |         |    |    |          |   |             |     |    |     |   |             |     |    |       |   |               |     |    |       |   |             |     |    |     |   |             |     |    |     |    |             |    |    |     |   |               |     |    |     |   |             |     |    |         |   |               |     |    |         |   |             |     |  |  |
| 塩ビ樹脂面                    | メーカー仕様による                                                                                                                                                                                                                                                                                                                                                                                                                                                           |                    | 3級                                                                                                                                                                                                                                                                                                                                                                                                                                                                                                                                                                                                                              | 縦樋等    |            |               |       |               |                   |       |     |          |    |       |    |      |           |    |      |     |        |                  |                                                                                                                                                                                                                                                                                                                                                                                                                                                                                                                                                                                                                                                                                                                                                                                                                                                                                                                                                                                                                                                                                                                                                                                                                                                                                                                                                                                                                                                                                                                                                                                                                                                                                                                |      |    |      |         |    |    |          |   |             |     |    |     |   |             |     |    |       |   |               |     |    |       |   |             |     |    |     |   |             |     |    |     |    |             |    |    |     |   |               |     |    |     |   |             |     |    |         |   |               |     |    |         |   |             |     |  |  |
| 庇面                       | B種                                                                                                                                                                                                                                                                                                                                                                                                                                                                  | R B種               | 3級                                                                                                                                                                                                                                                                                                                                                                                                                                                                                                                                                                                                                              | 図示     |            |               |       |               |                   |       |     |          |    |       |    |      |           |    |      |     |        |                  |                                                                                                                                                                                                                                                                                                                                                                                                                                                                                                                                                                                                                                                                                                                                                                                                                                                                                                                                                                                                                                                                                                                                                                                                                                                                                                                                                                                                                                                                                                                                                                                                                                                                                                                |      |    |      |         |    |    |          |   |             |     |    |     |   |             |     |    |       |   |               |     |    |       |   |             |     |    |     |   |             |     |    |     |    |             |    |    |     |   |               |     |    |     |   |             |     |    |         |   |               |     |    |         |   |             |     |  |  |
| 金属サイディング面                | B種                                                                                                                                                                                                                                                                                                                                                                                                                                                                  | R B種               | 3級                                                                                                                                                                                                                                                                                                                                                                                                                                                                                                                                                                                                                              | 張替面も含む |            |               |       |               |                   |       |     |          |    |       |    |      |           |    |      |     |        |                  |                                                                                                                                                                                                                                                                                                                                                                                                                                                                                                                                                                                                                                                                                                                                                                                                                                                                                                                                                                                                                                                                                                                                                                                                                                                                                                                                                                                                                                                                                                                                                                                                                                                                                                                |      |    |      |         |    |    |          |   |             |     |    |     |   |             |     |    |       |   |               |     |    |       |   |             |     |    |     |   |             |     |    |     |    |             |    |    |     |   |               |     |    |     |   |             |     |    |         |   |               |     |    |         |   |             |     |  |  |
| 鉄鋼面                      | B種                                                                                                                                                                                                                                                                                                                                                                                                                                                                  | R B種               | 3級                                                                                                                                                                                                                                                                                                                                                                                                                                                                                                                                                                                                                              | 屋外階段   |            |               |       |               |                   |       |     |          |    |       |    |      |           |    |      |     |        |                  |                                                                                                                                                                                                                                                                                                                                                                                                                                                                                                                                                                                                                                                                                                                                                                                                                                                                                                                                                                                                                                                                                                                                                                                                                                                                                                                                                                                                                                                                                                                                                                                                                                                                                                                |      |    |      |         |    |    |          |   |             |     |    |     |   |             |     |    |       |   |               |     |    |       |   |             |     |    |     |   |             |     |    |     |    |             |    |    |     |   |               |     |    |     |   |             |     |    |         |   |               |     |    |         |   |             |     |  |  |
| 6. 合成樹脂エマルジョンベイント塗り(EP)  | <table border="1"> <thead> <tr> <th rowspan="2">区分</th> <th colspan="2">種別</th> <th rowspan="2">素地ごしらえ</th> <th rowspan="2">備考</th> </tr> <tr> <th>屋外</th> <th>屋内</th> </tr> </thead> <tbody> <tr> <td>モルタル面</td> <td></td> <td>B種</td> <td>B種</td> <td>図示</td> </tr> <tr> <td>ケイカル面</td> <td></td> <td>B種</td> <td>B種</td> <td>図示</td> </tr> </tbody> </table>                                                                                                     | 区分                 | 種別                                                                                                                                                                                                                                                                                                                                                                                                                                                                                                                                                                                                                              |        | 素地ごしらえ     | 備考            | 屋外    | 屋内            | モルタル面             |       | B種  | B種       | 図示 | ケイカル面 |    | B種   | B種        | 図示 |      |     |        |                  |                                                                                                                                                                                                                                                                                                                                                                                                                                                                                                                                                                                                                                                                                                                                                                                                                                                                                                                                                                                                                                                                                                                                                                                                                                                                                                                                                                                                                                                                                                                                                                                                                                                                                                                |      |    |      |         |    |    |          |   |             |     |    |     |   |             |     |    |       |   |               |     |    |       |   |             |     |    |     |   |             |     |    |     |    |             |    |    |     |   |               |     |    |     |   |             |     |    |         |   |               |     |    |         |   |             |     |  |  |
| 区分                       | 種別                                                                                                                                                                                                                                                                                                                                                                                                                                                                  |                    | 素地ごしらえ                                                                                                                                                                                                                                                                                                                                                                                                                                                                                                                                                                                                                          | 備考     |            |               |       |               |                   |       |     |          |    |       |    |      |           |    |      |     |        |                  |                                                                                                                                                                                                                                                                                                                                                                                                                                                                                                                                                                                                                                                                                                                                                                                                                                                                                                                                                                                                                                                                                                                                                                                                                                                                                                                                                                                                                                                                                                                                                                                                                                                                                                                |      |    |      |         |    |    |          |   |             |     |    |     |   |             |     |    |       |   |               |     |    |       |   |             |     |    |     |   |             |     |    |     |    |             |    |    |     |   |               |     |    |     |   |             |     |    |         |   |               |     |    |         |   |             |     |  |  |
|                          | 屋外                                                                                                                                                                                                                                                                                                                                                                                                                                                                  | 屋内                 |                                                                                                                                                                                                                                                                                                                                                                                                                                                                                                                                                                                                                                 |        |            |               |       |               |                   |       |     |          |    |       |    |      |           |    |      |     |        |                  |                                                                                                                                                                                                                                                                                                                                                                                                                                                                                                                                                                                                                                                                                                                                                                                                                                                                                                                                                                                                                                                                                                                                                                                                                                                                                                                                                                                                                                                                                                                                                                                                                                                                                                                |      |    |      |         |    |    |          |   |             |     |    |     |   |             |     |    |       |   |               |     |    |       |   |             |     |    |     |   |             |     |    |     |    |             |    |    |     |   |               |     |    |     |   |             |     |    |         |   |               |     |    |         |   |             |     |  |  |
| モルタル面                    |                                                                                                                                                                                                                                                                                                                                                                                                                                                                     | B種                 | B種                                                                                                                                                                                                                                                                                                                                                                                                                                                                                                                                                                                                                              | 図示     |            |               |       |               |                   |       |     |          |    |       |    |      |           |    |      |     |        |                  |                                                                                                                                                                                                                                                                                                                                                                                                                                                                                                                                                                                                                                                                                                                                                                                                                                                                                                                                                                                                                                                                                                                                                                                                                                                                                                                                                                                                                                                                                                                                                                                                                                                                                                                |      |    |      |         |    |    |          |   |             |     |    |     |   |             |     |    |       |   |               |     |    |       |   |             |     |    |     |   |             |     |    |     |    |             |    |    |     |   |               |     |    |     |   |             |     |    |         |   |               |     |    |         |   |             |     |  |  |
| ケイカル面                    |                                                                                                                                                                                                                                                                                                                                                                                                                                                                     | B種                 | B種                                                                                                                                                                                                                                                                                                                                                                                                                                                                                                                                                                                                                              | 図示     |            |               |       |               |                   |       |     |          |    |       |    |      |           |    |      |     |        |                  |                                                                                                                                                                                                                                                                                                                                                                                                                                                                                                                                                                                                                                                                                                                                                                                                                                                                                                                                                                                                                                                                                                                                                                                                                                                                                                                                                                                                                                                                                                                                                                                                                                                                                                                |      |    |      |         |    |    |          |   |             |     |    |     |   |             |     |    |       |   |               |     |    |       |   |             |     |    |     |   |             |     |    |     |    |             |    |    |     |   |               |     |    |     |   |             |     |    |         |   |               |     |    |         |   |             |     |  |  |
| 7. 合成樹脂エマルジョンベイント塗替え(EP) | <table border="1"> <thead> <tr> <th>区分</th> <th>種別</th> <th>下地調整</th> <th>備考</th> </tr> </thead> <tbody> <tr> <td>モルタル面</td> <td>B種</td> <td>R B種</td> <td>図示</td> </tr> <tr> <td>ケイカル面</td> <td>B種</td> <td>R B種</td> <td>図示</td> </tr> </tbody> </table>                                                                                                                                                                                                          | 区分                 | 種別                                                                                                                                                                                                                                                                                                                                                                                                                                                                                                                                                                                                                              | 下地調整   | 備考         | モルタル面         | B種    | R B種          | 図示                | ケイカル面 | B種  | R B種     | 図示 |       |    |      |           |    |      |     |        |                  |                                                                                                                                                                                                                                                                                                                                                                                                                                                                                                                                                                                                                                                                                                                                                                                                                                                                                                                                                                                                                                                                                                                                                                                                                                                                                                                                                                                                                                                                                                                                                                                                                                                                                                                |      |    |      |         |    |    |          |   |             |     |    |     |   |             |     |    |       |   |               |     |    |       |   |             |     |    |     |   |             |     |    |     |    |             |    |    |     |   |               |     |    |     |   |             |     |    |         |   |               |     |    |         |   |             |     |  |  |
| 区分                       | 種別                                                                                                                                                                                                                                                                                                                                                                                                                                                                  | 下地調整               | 備考                                                                                                                                                                                                                                                                                                                                                                                                                                                                                                                                                                                                                              |        |            |               |       |               |                   |       |     |          |    |       |    |      |           |    |      |     |        |                  |                                                                                                                                                                                                                                                                                                                                                                                                                                                                                                                                                                                                                                                                                                                                                                                                                                                                                                                                                                                                                                                                                                                                                                                                                                                                                                                                                                                                                                                                                                                                                                                                                                                                                                                |      |    |      |         |    |    |          |   |             |     |    |     |   |             |     |    |       |   |               |     |    |       |   |             |     |    |     |   |             |     |    |     |    |             |    |    |     |   |               |     |    |     |   |             |     |    |         |   |               |     |    |         |   |             |     |  |  |
| モルタル面                    | B種                                                                                                                                                                                                                                                                                                                                                                                                                                                                  | R B種               | 図示                                                                                                                                                                                                                                                                                                                                                                                                                                                                                                                                                                                                                              |        |            |               |       |               |                   |       |     |          |    |       |    |      |           |    |      |     |        |                  |                                                                                                                                                                                                                                                                                                                                                                                                                                                                                                                                                                                                                                                                                                                                                                                                                                                                                                                                                                                                                                                                                                                                                                                                                                                                                                                                                                                                                                                                                                                                                                                                                                                                                                                |      |    |      |         |    |    |          |   |             |     |    |     |   |             |     |    |       |   |               |     |    |       |   |             |     |    |     |   |             |     |    |     |    |             |    |    |     |   |               |     |    |     |   |             |     |    |         |   |               |     |    |         |   |             |     |  |  |
| ケイカル面                    | B種                                                                                                                                                                                                                                                                                                                                                                                                                                                                  | R B種               | 図示                                                                                                                                                                                                                                                                                                                                                                                                                                                                                                                                                                                                                              |        |            |               |       |               |                   |       |     |          |    |       |    |      |           |    |      |     |        |                  |                                                                                                                                                                                                                                                                                                                                                                                                                                                                                                                                                                                                                                                                                                                                                                                                                                                                                                                                                                                                                                                                                                                                                                                                                                                                                                                                                                                                                                                                                                                                                                                                                                                                                                                |      |    |      |         |    |    |          |   |             |     |    |     |   |             |     |    |       |   |               |     |    |       |   |             |     |    |     |   |             |     |    |     |    |             |    |    |     |   |               |     |    |     |   |             |     |    |         |   |               |     |    |         |   |             |     |  |  |
| 8. 錆止め塗料塗り               | <table border="1"> <thead> <tr> <th>区分</th> <th>種別</th> <th>下地調整</th> <th>塗料種別</th> <th>備考</th> </tr> </thead> <tbody> <tr> <td>改修前露出</td> <td>C種</td> <td>R B種</td> <td>A種</td> <td>図示</td> </tr> <tr> <td>改修後隠蔽鉄鋼面</td> <td></td> <td></td> <td></td> <td></td> </tr> <tr> <td>屋根折板面</td> <td>C種</td> <td>R B種</td> <td>A種</td> <td>既存折板面</td> </tr> </tbody> </table>                                                                                            | 区分                 | 種別                                                                                                                                                                                                                                                                                                                                                                                                                                                                                                                                                                                                                              | 下地調整   | 塗料種別       | 備考            | 改修前露出 | C種            | R B種              | A種    | 図示  | 改修後隠蔽鉄鋼面 |    |       |    |      | 屋根折板面     | C種 | R B種 | A種  | 既存折板面  |                  |                                                                                                                                                                                                                                                                                                                                                                                                                                                                                                                                                                                                                                                                                                                                                                                                                                                                                                                                                                                                                                                                                                                                                                                                                                                                                                                                                                                                                                                                                                                                                                                                                                                                                                                |      |    |      |         |    |    |          |   |             |     |    |     |   |             |     |    |       |   |               |     |    |       |   |             |     |    |     |   |             |     |    |     |    |             |    |    |     |   |               |     |    |     |   |             |     |    |         |   |               |     |    |         |   |             |     |  |  |
| 区分                       | 種別                                                                                                                                                                                                                                                                                                                                                                                                                                                                  | 下地調整               | 塗料種別                                                                                                                                                                                                                                                                                                                                                                                                                                                                                                                                                                                                                            | 備考     |            |               |       |               |                   |       |     |          |    |       |    |      |           |    |      |     |        |                  |                                                                                                                                                                                                                                                                                                                                                                                                                                                                                                                                                                                                                                                                                                                                                                                                                                                                                                                                                                                                                                                                                                                                                                                                                                                                                                                                                                                                                                                                                                                                                                                                                                                                                                                |      |    |      |         |    |    |          |   |             |     |    |     |   |             |     |    |       |   |               |     |    |       |   |             |     |    |     |   |             |     |    |     |    |             |    |    |     |   |               |     |    |     |   |             |     |    |         |   |               |     |    |         |   |             |     |  |  |
| 改修前露出                    | C種                                                                                                                                                                                                                                                                                                                                                                                                                                                                  | R B種               | A種                                                                                                                                                                                                                                                                                                                                                                                                                                                                                                                                                                                                                              | 図示     |            |               |       |               |                   |       |     |          |    |       |    |      |           |    |      |     |        |                  |                                                                                                                                                                                                                                                                                                                                                                                                                                                                                                                                                                                                                                                                                                                                                                                                                                                                                                                                                                                                                                                                                                                                                                                                                                                                                                                                                                                                                                                                                                                                                                                                                                                                                                                |      |    |      |         |    |    |          |   |             |     |    |     |   |             |     |    |       |   |               |     |    |       |   |             |     |    |     |   |             |     |    |     |    |             |    |    |     |   |               |     |    |     |   |             |     |    |         |   |               |     |    |         |   |             |     |  |  |
| 改修後隠蔽鉄鋼面                 |                                                                                                                                                                                                                                                                                                                                                                                                                                                                     |                    |                                                                                                                                                                                                                                                                                                                                                                                                                                                                                                                                                                                                                                 |        |            |               |       |               |                   |       |     |          |    |       |    |      |           |    |      |     |        |                  |                                                                                                                                                                                                                                                                                                                                                                                                                                                                                                                                                                                                                                                                                                                                                                                                                                                                                                                                                                                                                                                                                                                                                                                                                                                                                                                                                                                                                                                                                                                                                                                                                                                                                                                |      |    |      |         |    |    |          |   |             |     |    |     |   |             |     |    |       |   |               |     |    |       |   |             |     |    |     |   |             |     |    |     |    |             |    |    |     |   |               |     |    |     |   |             |     |    |         |   |               |     |    |         |   |             |     |  |  |
| 屋根折板面                    | C種                                                                                                                                                                                                                                                                                                                                                                                                                                                                  | R B種               | A種                                                                                                                                                                                                                                                                                                                                                                                                                                                                                                                                                                                                                              | 既存折板面  |            |               |       |               |                   |       |     |          |    |       |    |      |           |    |      |     |        |                  |                                                                                                                                                                                                                                                                                                                                                                                                                                                                                                                                                                                                                                                                                                                                                                                                                                                                                                                                                                                                                                                                                                                                                                                                                                                                                                                                                                                                                                                                                                                                                                                                                                                                                                                |      |    |      |         |    |    |          |   |             |     |    |     |   |             |     |    |       |   |               |     |    |       |   |             |     |    |     |   |             |     |    |     |    |             |    |    |     |   |               |     |    |     |   |             |     |    |         |   |               |     |    |         |   |             |     |  |  |

|             |     |                               |    |          |        |                |
|-------------|-----|-------------------------------|----|----------|--------|----------------|
| 徳島県県土整備部営繕課 | 工事名 | R2 営繕 城西高等学校 徳・鮎喰 水理実習棟改修工事建築 |    |          | 図面番号   | B-07           |
|             | 図名  | 特記仕様書-7                       | 縮尺 | A3<br>A2 | -<br>- | 作図年月<br>2020.8 |

**株式会社上設計**  
 管理建築士 一級建築士 第232263号 上柿 重信  
 〒779-4101 徳島県美馬郡つるぎ町貞光字町45番地7  
 tel 0883-62-3955 fax 0883-62-3966



| 階               | 室名                 | 床高                                 | 床                                                                                              |           | 巾木         |                          | 腰壁 (記載なき場合は、壁に同じとする)               |                                                                                | 壁                                                                                                                    |                               | 天井        |      |                                                             | 廻り縁                                                                                                                                                                                | 備考 | 水理実習棟                                          |
|-----------------|--------------------|------------------------------------|------------------------------------------------------------------------------------------------|-----------|------------|--------------------------|------------------------------------|--------------------------------------------------------------------------------|----------------------------------------------------------------------------------------------------------------------|-------------------------------|-----------|------|-------------------------------------------------------------|------------------------------------------------------------------------------------------------------------------------------------------------------------------------------------|----|------------------------------------------------|
|                 |                    |                                    | 仕上                                                                                             | 下地        | 仕上         | H                        | 仕上                                 | H                                                                              | 仕上                                                                                                                   | 下地                            | 内装制限      | 仕上   | 下地                                                          |                                                                                                                                                                                    |    |                                                |
| 内部<br>仕上表       | 1階<br>風除室<br>(改修後) | +130                               | 塗床①(防滑)                                                                                        | 木製巾木+CL塗り | 100        | CL塗り                     | H=1000                             | EP塗り                                                                           | EP塗り                                                                                                                 | GB-D t=9.5                    | 2910      | 塩t'製 |                                                             |                                                                                                                                                                                    |    |                                                |
|                 |                    |                                    | コンクリート金コシ押え [既存]+嵩上げコンクリート t=130程度                                                             |           |            |                          |                                    |                                                                                |                                                                                                                      |                               |           |      |                                                             |                                                                                                                                                                                    |    | LGS+FK t=6+杉板 t=15<br>外壁面:木胴縁+FK t=15          |
|                 | 製図・測量実習室<br>(改修前)  | ±0~-35                             | コンクリート金コシ押え                                                                                    |           |            |                          | H=960                              | AEP塗り                                                                          | 木間仕切組 [撤去]+石綿ケイカル板 t=6 [撤去]<br>外壁面:木胴縁 [撤去]+石綿ケイカル板 t=6 [撤去]                                                         | OP塗り [本工事:錆止め塗料塗替え]<br>鉄骨下地現し | 直天        |      |                                                             | カーテンレール [撤去], カテンBOX [撤去]                                                                                                                                                          |    |                                                |
|                 |                    |                                    | コンクリート金コシ押え                                                                                    |           |            |                          |                                    |                                                                                |                                                                                                                      |                               |           |      |                                                             |                                                                                                                                                                                    |    |                                                |
|                 | 準備室<br>(改修前)       | +80<br>±0                          | ビニル床シート t=2.0 [撤去]                                                                             |           |            |                          |                                    | AEP塗り                                                                          | 木間仕切組 [撤去]+石綿ケイカル板 t=6 [撤去]<br>外壁面:木胴縁 [撤去]+石綿ケイカル板 t=6 [撤去]                                                         | OP塗り [本工事:錆止め塗料塗替え]<br>鉄骨下地現し | 直天        |      |                                                             | カーテンレール [撤去]                                                                                                                                                                       |    |                                                |
|                 |                    |                                    | コンクリート金コシ押え                                                                                    |           |            |                          |                                    |                                                                                |                                                                                                                      |                               |           |      |                                                             |                                                                                                                                                                                    |    |                                                |
|                 | 射撃場<br>(改修後)       | +130                               | 射座:塗床②(色分け, ライン引き)<br>その他:塗床③(防塵塗装)                                                            | ソフト巾木     | 100        | EP塗り<br>流し台前:化粧ケイカル板 t=6 | H=830<br>H=780<br>H=1000           | EP塗り<br>耐震補強面:EP塗替え<br>流し台前:化粧ケイカル板 t=6<br>柱型鉄部:SOP塗替え                         | EP塗り<br>耐震補強面:EP塗替え<br>流し台前:化粧ケイカル板 t=6<br>柱型鉄部:SOP塗替え                                                               | SOP塗替え<br>勾配天井部:EP塗り          | 2300~2910 | 直天   | 塩t'製                                                        | フラインド BOX<br>フラインド BOX [既存]<br>薄型デイスプレイング<br>SUS製手洗いシンク L=1800<br>上り框:SUS HL<br>ターゲッ台                                                                                              |    |                                                |
|                 |                    |                                    | コンクリート金コシ押え [既存]+嵩上げコンクリート t=130程度<br>コンクリート金コシ押え [既存]+嵩上げコンクリート t=50程度<br>教壇跡部:土間コンクリート t=150 |           |            |                          |                                    |                                                                                |                                                                                                                      |                               |           |      |                                                             |                                                                                                                                                                                    |    |                                                |
|                 | 製図・測量実習室<br>(改修前)  | ±0~-35                             | 教壇跡部:モルタル金コシ押え [撤去]                                                                            |           |            |                          | H=960                              | AEP塗り                                                                          | 木間仕切組 [撤去]+石綿ケイカル板 t=6 [撤去]<br>外壁面:木胴縁+石綿ケイカル板 t=6 [撤去]<br>耐震補強面:木胴縁+FK t=6                                          | OP塗り [本工事:錆止め塗料塗替え]<br>鉄骨下地現し | 直天        |      |                                                             | 器具戸棚 [撤去], 木製実験台 [撤去]<br>洗場 [撤去], SUS製一槽流し台 [撤去]<br>黒板 [撤去], 掲示板 [撤去]<br>スチール製ゲレーンク 蓋 [撤去]<br>スチール製溝蓋 [撤去]<br>スクリーン [撤去], スクリーンBOX [撤去]<br>カーテンレール [撤去], カテンBOX [撤去]<br>木製実験台 [撤去] |    |                                                |
|                 |                    |                                    | コンクリート金コシ押え<br>教壇跡部:土間コンクリート t=150 [撤去]                                                        |           |            |                          |                                    |                                                                                |                                                                                                                      |                               |           |      |                                                             |                                                                                                                                                                                    |    |                                                |
|                 | 準備室<br>(改修前)       | +80<br>±0                          | ビニル床シート t=2.0 [撤去]                                                                             |           |            |                          | H=960                              | AEP塗り                                                                          | 木間仕切組 [撤去]+石綿ケイカル板 t=6 [撤去]<br>鉄骨間仕切組 [撤去]+木胴縁 [撤去]+石綿ケイカル板 t=6 [撤去]<br>外壁面:木胴縁+石綿ケイカル板 t=6 [撤去]<br>耐震補強面:木胴縁+FK t=6 | OP塗り [本工事:錆止め塗料塗替え]<br>鉄骨下地現し | 直天        |      |                                                             | 黒板 [撤去], 掲示板 [撤去]<br>ノスリッ 金物 [撤去]<br>カーテンレール [撤去], カテンBOX                                                                                                                          |    |                                                |
|                 |                    |                                    | コンクリート金コシ押え                                                                                    |           |            |                          |                                    |                                                                                |                                                                                                                      |                               |           |      |                                                             |                                                                                                                                                                                    |    |                                                |
| 資材庫<br>(改修前)    | -5                 |                                    |                                                                                                |           |            |                          | 6通:アクリルシン吹付                        | 6通:金属サイディング [撤去]<br>外壁面:金属サイディング 裏現し<br>柱型鉄部:OP塗り                              | OP塗り [本工事:錆止め塗料塗替え]<br>鉄骨下地現し                                                                                        | 直天                            |           |      |                                                             |                                                                                                                                                                                    |    |                                                |
|                 |                    | コンクリート金コシ押え                        |                                                                                                |           |            |                          |                                    |                                                                                |                                                                                                                      |                               |           |      |                                                             |                                                                                                                                                                                    |    | 6通:CB積 [撤去]+モルタル刷毛引き [撤去]                      |
| 多目的トイレ<br>(改修後) | +130               | ビニル床シート t=2.5                      | 床材巻上げ                                                                                          | 100       |            |                          | 化粧ケイカル板 t=6                        | 化粧ケイカル板 t=6                                                                    | GB-D t=9.5                                                                                                           | 2500                          | 3010      | 塩t'製 | 衛生器具 (設備)                                                   |                                                                                                                                                                                    |    |                                                |
|                 |                    | コンクリート金コシ押え [既存]+嵩上げコンクリート t=130程度 |                                                                                                |           |            |                          |                                    |                                                                                |                                                                                                                      |                               |           |      |                                                             |                                                                                                                                                                                    |    | LGS+耐水合板 t=12                                  |
| 準備室<br>(改修前)    | +80<br>±0          | ビニル床シート t=2.0 [撤去]                 |                                                                                                |           |            | H=960                    | 耐震補強面:EP塗り                         | 耐震補強面:EP塗り<br>柱型鉄部:OP塗り<br>耐震補強面:木胴縁+FK t=6                                    | OP塗り [本工事:錆止め塗料塗替え]<br>鉄骨下地現し                                                                                        | 直天                            |           |      | SUS製一槽流し台 [撤去]<br>ノスリッ 金物 [撤去]<br>カーテンレール [撤去], カテンBOX [撤去] |                                                                                                                                                                                    |    |                                                |
|                 |                    | コンクリート金コシ押え                        |                                                                                                |           |            |                          |                                    |                                                                                |                                                                                                                      |                               |           |      |                                                             |                                                                                                                                                                                    |    | 面台部:50角タイル張り [撤去]<br>モルタル金コシ押え<br>面台部:CB積 [撤去] |
| 銃保管庫<br>(改修後)   | +130               | 塗床②                                | ソフト巾木                                                                                          | 100       | 耐震補強面:EP塗り | H=830                    | EP塗り<br>耐震補強面:EP塗替え<br>柱型鉄部:SOP塗替え | EP塗り<br>耐震補強面:EP塗替え<br>柱型鉄部:SOP塗替え<br>LGS+FK t=6<br>耐震補強面:木胴縁 [既存]+FK t=6 [既存] | GB-D t=9.5                                                                                                           | 2500                          | 3010      | 塩t'製 |                                                             |                                                                                                                                                                                    |    |                                                |
|                 |                    | コンクリート金コシ押え [既存]+嵩上げコンクリート t=130程度 |                                                                                                |           |            |                          |                                    |                                                                                |                                                                                                                      |                               |           |      |                                                             |                                                                                                                                                                                    |    | 耐震補強面:モルタル金コシ押え [既存]                           |
| 準備室<br>(改修前)    | +80<br>±0          | ビニル床シート t=2.0 [撤去]                 |                                                                                                |           |            |                          | AEP塗り                              | 鉄骨間仕切組 [撤去]+木胴縁 [撤去]+石綿ケイカル板 t=6 [撤去]<br>耐震補強面:木胴縁+FK t=6                      | OP塗り [本工事:錆止め塗料塗替え]<br>鉄骨下地現し                                                                                        | 直天                            |           |      | ノスリッ 金物 [撤去]<br>カーテンレール [撤去], カテンBOX [撤去]                   |                                                                                                                                                                                    |    |                                                |
|                 |                    | コンクリート金コシ押え                        |                                                                                                |           |            |                          |                                    |                                                                                |                                                                                                                      |                               |           |      |                                                             |                                                                                                                                                                                    |    | 耐震補強面:モルタル金コシ押え<br>6通:CB積 [撤去]+モルタル金コシ押え [撤去]  |
| 男子更衣室<br>(改修後)  | +130               | 塗床②                                | 木製巾木+CL塗り                                                                                      | 100       | CL塗り       | H=1000                   | EP塗り                               | 柱型鉄部:SOP塗替え<br>LGS+FK t=6<br>木胴縁+FK t=6                                        | GB-D t=9.5                                                                                                           | 2500                          |           | 塩t'製 | カーテンレール, カテンBOX<br>姿見 400×1000                              |                                                                                                                                                                                    |    |                                                |
|                 |                    | コンクリート金コシ押え [既存]+嵩上げコンクリート t=130程度 |                                                                                                |           |            |                          |                                    |                                                                                |                                                                                                                      |                               |           |      |                                                             |                                                                                                                                                                                    |    | LGS+FK t=6+杉板 t=15<br>木胴縁+杉板 t=15              |
| 資材庫<br>(改修前)    | -5                 |                                    |                                                                                                |           |            |                          | 6通:アクリルシン吹付                        | 6通:金属サイディング [撤去]<br>外壁面:金属サイディング 裏現し<br>柱型鉄部:OP塗り                              | OP塗り [本工事:錆止め塗料塗替え]<br>鉄骨下地現し                                                                                        | 直天                            |           |      |                                                             |                                                                                                                                                                                    |    |                                                |
|                 |                    | コンクリート金コシ押え                        |                                                                                                |           |            |                          |                                    |                                                                                |                                                                                                                      |                               |           |      |                                                             |                                                                                                                                                                                    |    | 6通:CB積 [撤去]+モルタル刷毛引き [撤去]                      |

| 略号               | 略号           | 略号                        | 略号                    | 略号          | 内装制限略号     |
|------------------|--------------|---------------------------|-----------------------|-------------|------------|
| GB-R 石膏* -ト*     | FK ケイ酸カルシウム板 | SOP 合成樹脂調合* イント塗り         | EP 合成樹脂エマルジョン* イント塗り  | WP 木材保護塗料塗り | 難燃材料       |
| GB-S 耐水石膏* -ト*   | DR 岩綿吸音板     | CL クリヤラッカー塗り              | EP-T 合成樹脂エマルジョン模様塗料塗り |             | 準不燃材料      |
| GB-F 強化石膏* -ト*   |              | NAD アクリル樹脂系非水分散形塗料塗り      | UC ウレタン樹脂ワニス塗り        |             | 不燃材料       |
| GB-H 普通硬質石膏* -ト* |              | DP 耐候性塗料塗り                | LE ラッカーエマル塗り          |             | 不燃材料 (下地共) |
| GB-D 化粧石膏* -ト*   |              | EP-G つや有合成樹脂エマルジョン* イント塗り | OS オイルシン塗り            |             |            |

|             |     |                               |  |  |  |                                                                                                                                                                                                           |         |   |
|-------------|-----|-------------------------------|--|--|--|-----------------------------------------------------------------------------------------------------------------------------------------------------------------------------------------------------------|---------|---|
| 徳島県県土整備部営繕課 | 工事名 | R2 営繕 城西高等学校 徳・鮎喰 水理実習棟改修工事建築 |  |  |  | 図面番号                                                                                                                                                                                                      | B-08    |   |
|             | 図名  | 内部仕上表-1                       |  |  |  | 縮尺                                                                                                                                                                                                        | A3      | - |
|             |     |                               |  |  |  | A2                                                                                                                                                                                                        | -       |   |
|             |     |                               |  |  |  | 作図年月                                                                                                                                                                                                      | 2020. 8 |   |
|             |     |                               |  |  |  |  <b>株式会社 上設計</b><br>管理建築士 一級建築士 第232263号 上栞 重信<br>〒779-4101 徳島県美馬郡つるぎ町貞光字町45番地7<br>tel 0883-62-3955 fax 0883-62-3966 |         |   |

| 階             | 室名          | 床高                                                     | 床                                                             |           | 巾木        |                                      | 腰壁 (記載なき場合は、壁に同じとする)                   |                                                                   | 壁                                                                              |                                                                                   | 天井                                               |                           |              | 廻り縁                                                                          | 備考                                             | 水理実習棟 |
|---------------|-------------|--------------------------------------------------------|---------------------------------------------------------------|-----------|-----------|--------------------------------------|----------------------------------------|-------------------------------------------------------------------|--------------------------------------------------------------------------------|-----------------------------------------------------------------------------------|--------------------------------------------------|---------------------------|--------------|------------------------------------------------------------------------------|------------------------------------------------|-------|
|               |             |                                                        | 仕上                                                            | 下地        | 仕上        | H                                    | 仕上                                     | H                                                                 | 仕上                                                                             | 下地                                                                                | 内装制限                                             | 仕上                        | 下地           |                                                                              |                                                |       |
| 1階            | 女子更衣室 (改修後) | +130                                                   | 塗床②                                                           |           | 木製巾木+CL塗り | 100                                  | CL塗り                                   | H=1000                                                            | EP塗り<br>柱型鉄部:SOP塗替え                                                            |                                                                                   | GB-D t=9.5                                       |                           | 2500         | 塩ビ製                                                                          | カーテンレール,カーテンBOX<br>姿見 400*1000                 |       |
|               | 資材庫 (改修前)   | -5                                                     | コンクリート金コ押し [既存]+嵩上げコンクリート t=130程度                             |           |           |                                      | LGS+FK t=6+杉板 t=15<br>木脚縁+杉板 t=15      |                                                                   | 外壁面:金属付'インク'裏返し<br>柱型鉄部:OP塗り<br>外壁面:鉄骨脚縁組 [本工事:錆止め塗料塗替え]                       |                                                                                   | OP塗り [本工事:錆止め塗料塗替え]                              |                           | 直天           |                                                                              | ﾌﾞﾗﾝﾌﾞ 冷蔵庫 [移設] (別途工事)                         |       |
| 2階            | 廊下 (改修後)    | ±0                                                     | ビニル床シート t=2.5<br>モルタル金コ押し [既存]                                |           | ソフト巾木     | 100                                  |                                        |                                                                   | EP塗り<br>LGS+FK t=6                                                             |                                                                                   | GB-D t=9.5<br>LGS+ｸﾞﾗｽｸｰﾙ敷込 t=50                 |                           | 2500<br>2940 | 塩ビ製                                                                          | 白板                                             |       |
|               | 廊下 (改修前)    | ±0                                                     | ビニル床シート t=2.0 [撤去]<br>モルタル金コ押し                                |           | 木製巾木 [撤去] | 100                                  |                                        |                                                                   | OP塗り<br>木脚縁 [撤去]+合板 t=6 [撤去]                                                   |                                                                                   | GB-D t=9 [撤去]<br>LGS [撤去]+ｸﾞﾗｽｸｰﾙ敷込 t=25 [撤去]    |                           | 2500         |                                                                              |                                                |       |
|               | 林業実験室 (改修前) | ±0                                                     | ビニル床タイル t=2.0 [撤去]<br>モルタル金コ押し                                |           | 木製巾木 [撤去] | 100                                  |                                        |                                                                   | AEP塗り<br>木脚縁 [撤去]+石綿ケイカル板 t=6 [撤去]                                             |                                                                                   | GB-D t=9 [撤去]<br>LGS [撤去]+ｸﾞﾗｽｸｰﾙ敷込 t=25 [撤去]    |                           | 3000         |                                                                              | カーテンレール [撤去],カーテンBOX [撤去]<br>実験台 [撤去]          |       |
|               | 男子更衣室 (改修後) | ±0                                                     | ビニル床シート t=2.5<br>モルタル金コ押し [既存]                                |           | ソフト巾木     | 100                                  | 面台部:化粧ケイカル板 t=6<br>面台部:LGS+耐水合板 t=12   | H=900                                                             | EP塗り<br>LGS+FK t=6                                                             |                                                                                   | GB-D t=9.5<br>LGS+ｸﾞﾗｽｸｰﾙ敷込 t=50                 |                           | 2925         | 塩ビ製                                                                          | 衛生器具 (設備), 鏡 (設備)                              |       |
|               | 培養室 (改修前)   | +250                                                   | 塗床<br>ｽﾌﾟﾗｲﾝｸﾞ t=50 [撤去]+コンクリート t=200 [撤去]+モルタル金コ押し t=30 [撤去] |           |           |                                      |                                        |                                                                   | 硬質ウレタンフォーム現場発泡 t=50 [撤去]<br>木間仕切組 [撤去]+合板 t=4 [撤去]<br>外壁面:木脚縁 [撤去]+合板 t=4 [撤去] |                                                                                   | 硬質ウレタンフォーム現場発泡 t=50 [撤去]<br>木下地 [撤去]+合板 t=4 [撤去] |                           | 2735         |                                                                              |                                                |       |
|               | 接種室 (改修前)   | ±0                                                     | 塗床<br>モルタル金コ押し                                                |           | 木製巾木 [撤去] | 100                                  | 面台部:VP塗り<br>面台部:CB積 [撤去]+モルタル金コ押し [撤去] |                                                                   | AEP塗り<br>木間仕切組 [撤去]+石綿ケイカル板 t=6 [撤去]<br>木脚縁 [撤去]+石綿ケイカル板 t=6 [撤去]              |                                                                                   | VP塗り<br>木下地 [撤去]+石綿ケイカル板 t=6 [撤去]                |                           | 2500         |                                                                              | 実験台 [撤去]<br>衛生器具 (設備) [撤去]                     |       |
|               | 林業実験室 (改修前) | ±0                                                     | ビニル床タイル t=2.0 [撤去]<br>モルタル金コ押し                                |           | 木製巾木 [撤去] | 100                                  |                                        |                                                                   | AEP塗り<br>木間仕切組 [撤去]+石綿ケイカル板 t=6 [撤去]                                           |                                                                                   | GB-D t=9 [撤去]<br>LGS [撤去]+ｸﾞﾗｽｸｰﾙ敷込 t=25 [撤去]    |                           | 3000         |                                                                              |                                                |       |
|               | 女子更衣室 (改修後) | ±0                                                     | ビニル床シート t=2.5<br>モルタル金コ押し [既存]                                |           | ソフト巾木     | 100                                  | 面台部:化粧ケイカル板 t=6<br>面台部:LGS+耐水合板 t=12   | H=900                                                             | EP塗り<br>LGS+FK t=6                                                             |                                                                                   | GB-D t=9.5<br>LGS+ｸﾞﾗｽｸｰﾙ敷込 t=50                 |                           | 2925         | 塩ビ製                                                                          | 衛生器具 (設備), 鏡 (設備)<br>カーテンレール,カーテンBOX           |       |
|               | 接種室 (改修前)   | ±0                                                     | 塗床<br>モルタル金コ押し                                                |           | 木製巾木 [撤去] | 100                                  | 面台部:VP塗り<br>面台部:CB積 [撤去]+モルタル金コ押し [撤去] |                                                                   | AEP塗り<br>木間仕切組 [撤去]+石綿ケイカル板 t=6 [撤去]<br>木脚縁 [撤去]+石綿ケイカル板 t=6 [撤去]              |                                                                                   | VP塗り<br>木下地 [撤去]+石綿ケイカル板 t=6 [撤去]                |                           | 2500         |                                                                              | 実験台 [撤去]<br>衛生器具 (設備) [撤去]                     |       |
|               | 林業実験室 (改修前) | ±0                                                     | ビニル床タイル t=2.0 [撤去]<br>モルタル金コ押し                                |           | 木製巾木 [撤去] | 100                                  |                                        |                                                                   | AEP塗り<br>木間仕切組 [撤去]+石綿ケイカル板 t=6 [撤去]<br>木脚縁 [撤去]+石綿ケイカル板 t=6 [撤去]              |                                                                                   | GB-D t=9 [撤去]<br>LGS [撤去]+ｸﾞﾗｽｸｰﾙ敷込 t=25 [撤去]    |                           | 3000         |                                                                              | カーテンレール [撤去],カーテンBOX [撤去]<br>実験台 [撤去]          |       |
|               | 銃保管庫 (改修後)  | ±0                                                     | ビニル床シート t=2.5<br>モルタル金コ押し [既存]                                |           | ソフト巾木     | 100                                  |                                        |                                                                   | EP塗り<br>LGS+FK t=6                                                             |                                                                                   | GB-D t=9.5<br>LGS+ｸﾞﾗｽｸｰﾙ敷込 t=50                 |                           | 2500         | 塩ビ製                                                                          |                                                |       |
|               | 林業実験室 (改修前) | ±0                                                     | ビニル床タイル t=2.0 [撤去]<br>モルタル金コ押し                                |           | 木製巾木 [撤去] | 100                                  |                                        |                                                                   | AEP塗り<br>木間仕切組 [撤去]+石綿ケイカル板 t=6 [撤去]                                           |                                                                                   | GB-D t=9 [撤去]<br>LGS [撤去]+ｸﾞﾗｽｸｰﾙ敷込 t=25 [撤去]    |                           | 3000         |                                                                              |                                                |       |
|               | 倉庫 1 (改修後)  | ±0                                                     | ビニル床シート t=2.5<br>モルタル金コ押し [既存]                                |           | ソフト巾木     | 100                                  |                                        |                                                                   | EP塗り<br>LGS+FK t=6                                                             |                                                                                   | GB-D t=9.5<br>LGS+ｸﾞﾗｽｸｰﾙ敷込 t=50                 |                           | 2500         | 塩ビ製                                                                          |                                                |       |
|               | 林業実験室 (改修前) | ±0                                                     | ビニル床タイル t=2.0 [撤去]<br>モルタル金コ押し                                |           | 木製巾木 [撤去] | 100                                  |                                        |                                                                   | AEP塗り<br>木間仕切組 [撤去]+石綿ケイカル板 t=6 [撤去]                                           |                                                                                   | GB-D t=9 [撤去]<br>LGS [撤去]+ｸﾞﾗｽｸｰﾙ敷込 t=25 [撤去]    |                           | 3000         |                                                                              |                                                |       |
|               | 倉庫 2 (改修後)  | ±0                                                     | ビニル床シート t=2.5<br>モルタル金コ押し [既存]                                |           | ソフト巾木     | 100                                  |                                        |                                                                   | EP塗り<br>LGS+FK t=6                                                             |                                                                                   | GB-D t=9.5<br>LGS+ｸﾞﾗｽｸｰﾙ敷込 t=50                 |                           | 2500<br>2940 | 塩ビ製                                                                          |                                                |       |
|               | 林業実験室 (改修前) | ±0                                                     | ビニル床タイル t=2.0 [撤去]<br>モルタル金コ押し                                |           | 木製巾木 [撤去] | 100                                  |                                        |                                                                   | AEP塗り<br>木脚縁 [撤去]+石綿ケイカル板 t=6 [撤去]                                             |                                                                                   | GB-D t=9 [撤去]<br>LGS [撤去]+ｸﾞﾗｽｸｰﾙ敷込 t=25 [撤去]    |                           | 3000         |                                                                              | カーテンレール [撤去],カーテンBOX [撤去]<br>実験台 [撤去], 洗場 [撤去] |       |
| 会議室 (改修後)     | ±0          | ビニル床シート t=2.5<br>モルタル金コ押し [既存]                         |                                                               | ソフト巾木     | 100       | 面台部:化粧ケイカル板 t=6<br>面台部:LGS+耐水合板 t=12 | H=900                                  | EP塗り<br>LGS+FK t=6                                                |                                                                                | GB-D t=9.5<br>LGS+ｸﾞﾗｽｸｰﾙ敷込 t=50                                                  |                                                  | 2925                      | 塩ビ製          | 衛生器具 (設備), 鏡 (設備)<br>カーテンレール,カーテンBOX, 白板                                     |                                                |       |
| 林業実験室 (改修前)   | ±0          | ビニル床タイル t=2.0 [撤去]<br>モルタル金コ押し                         |                                                               | 木製巾木 [撤去] | 100       |                                      |                                        | AEP塗り<br>木間仕切組 [撤去]+石綿ケイカル板 t=6 [撤去]<br>木脚縁 [撤去]+石綿ケイカル板 t=6 [撤去] |                                                                                | GB-D t=9 [撤去]<br>LGS [撤去]+ｸﾞﾗｽｸｰﾙ敷込 t=25 [撤去]                                     |                                                  | 3000                      |              | カーテンレール [撤去],カーテンBOX [撤去]<br>実験台 [撤去], 洗場 [撤去]<br>黒板 [撤去], 掲示板 [撤去]          |                                                |       |
| 準備室 (改修前)     | ±0          | ビニル床タイル t=2.0 [撤去]<br>モルタル金コ押し                         |                                                               | 木製巾木 [撤去] | 100       |                                      |                                        | AEP塗り<br>木間仕切組 [撤去]+石綿ケイカル板 t=6 [撤去]<br>木脚縁 [撤去]+石綿ケイカル板 t=6 [撤去] |                                                                                | GB-D t=9 [撤去]<br>LGS [撤去]+ｸﾞﾗｽｸｰﾙ敷込 t=25 [撤去]                                     |                                                  | 3000                      |              | カーテンレール [撤去],カーテンBOX [撤去]<br>実験台 [撤去], 洗場 [撤去], 戸棚 [撤去]                      |                                                |       |
| 射撃場 (改修後)     | ±0          | 射座:塗床② (色分け, ライン引き)<br>その他:塗床③ (防塵塗装)<br>モルタル金コ押し [既存] |                                                               | ソフト巾木     | 100       | 面台部:化粧ケイカル板 t=6<br>面台部:LGS+耐水合板 t=12 | H=900                                  | EP塗り<br>LGS+FK t=6                                                |                                                                                | GB-D t=9.5<br>勾配天井部:EP塗り<br>LGS+ｸﾞﾗｽｸｰﾙ敷込 t=50<br>勾配天井部:LGS+ｸﾞﾗｽｸｰﾙ敷込 t=50+FK t=6 |                                                  | 2925<br>2485<br>2300~2910 | 塩ビ製          | 衛生器具 (設備), 鏡 (設備)<br>ﾌﾞﾗｲﾝﾄﾞ BOX, 白板                                         |                                                |       |
| 廊下 (改修前)      | ±0          | ビニル床シート t=2.0 [撤去]<br>モルタル金コ押し                         |                                                               | 木製巾木 [撤去] | 100       |                                      |                                        | OP塗り<br>木間仕切組 [撤去]+合板 t=6 [撤去]<br>木脚縁 [撤去]+合板 t=6 [撤去]            |                                                                                | GB-D t=9 [撤去]<br>LGS [撤去]+ｸﾞﾗｽｸｰﾙ敷込 t=25 [撤去]                                     |                                                  | 2500                      |              | カーテンレール [撤去]                                                                 |                                                |       |
| 応用化学実験室 (改修前) | ±0          | ビニル床タイル t=2.0 [撤去]<br>モルタル金コ押し                         |                                                               | 木製巾木 [撤去] | 100       |                                      |                                        | AEP塗り<br>木間仕切組 [撤去]+石綿ケイカル板 t=6 [撤去]<br>木脚縁 [撤去]+石綿ケイカル板 t=6 [撤去] |                                                                                | GB-D t=9 [撤去]<br>LGS [撤去]+ｸﾞﾗｽｸｰﾙ敷込 t=25 [撤去]                                     |                                                  | 3000                      |              | カーテンレール [撤去],カーテンBOX [撤去]<br>実験台 [撤去], 洗場 [撤去], 戸棚 [撤去]<br>黒板 [撤去], 掲示板 [撤去] |                                                |       |
| 準備室 (改修前)     | ±0          | ビニル床タイル t=2.0 [撤去]<br>モルタル金コ押し                         |                                                               | 木製巾木 [撤去] | 100       |                                      |                                        | AEP塗り<br>木間仕切組 [撤去]+石綿ケイカル板 t=6 [撤去]<br>木脚縁 [撤去]+石綿ケイカル板 t=6 [撤去] |                                                                                | GB-D t=9 [撤去]<br>LGS [撤去]+ｸﾞﾗｽｸｰﾙ敷込 t=25 [撤去]                                     |                                                  | 3000                      |              | カーテンレール [撤去],カーテンBOX [撤去]<br>実験台 [撤去], 洗場 [撤去], 戸棚 [撤去]                      |                                                |       |

| 略号               | 略号             | 略号                        | 略号                    | 略号          | 内装制限略号       |
|------------------|----------------|---------------------------|-----------------------|-------------|--------------|
| GB-R 石膏* -ト*     | FK ｸﾞﾗﾌﾞﾙｼﾞｳﾑ板 | SOP 合成樹脂調合* イント塗り         | EP 合成樹脂エマルジョン* イント塗り  | WP 木材保護塗料塗り | Ⓢ 難燃材料       |
| GB-S 耐水石膏* -ト*   | DR 岩綿吸音板       | CL ｸﾘｽﾀﾙｰﾝ塗り              | EP-T 合成樹脂エマルジョン模様塗料塗り |             | Ⓜ 準不燃材料      |
| GB-F 強化石膏* -ト*   |                | NAD ｱｸﾘﾙ樹脂系非水分散形塗料塗り      | UC ｳﾚﾀﾝ樹脂ﾌﾞﾗﾝｽ塗り      |             | Ⓝ 不燃材料       |
| GB-H 普通硬質石膏* -ト* |                | DP 耐候性塗料塗り                | LE ｳｯｶｰｰｲﾝﾄﾞ塗り        |             | Ⓣ 不燃材料 (下地共) |
| GB-D 化粧石膏* -ト*   |                | EP-G つや有合成樹脂エマルジョン* イント塗り | OS ｵｲﾙｽﾞｲﾝﾄﾞ塗り        |             |              |

|             |     |                               |  |    |      |         |                                                                                                                                                                                                           |
|-------------|-----|-------------------------------|--|----|------|---------|-----------------------------------------------------------------------------------------------------------------------------------------------------------------------------------------------------------|
| 徳島県県土整備部営繕課 | 工事名 | R2 営繕 城西高等学校 徳・鮎喰 水理実習棟改修工事建築 |  |    | 図面番号 | B-09    |                                                                                                                                                                                                           |
|             | 図名  | 内部仕上表-2                       |  |    | 作図年月 | 2020. 8 |                                                                                                                                                                                                           |
|             |     |                               |  | 縮尺 | A3   | -       |  <b>株式会社 上設計</b><br>管理建築士 一級建築士 第232263号 上栞 重信<br>〒779-4101 tel 0883-62-3955<br>徳島県美馬郡つるぎ町貞光字町45番地7 fax 0883-62-3966 |
|             |     |                               |  |    | A2   | -       |                                                                                                                                                                                                           |

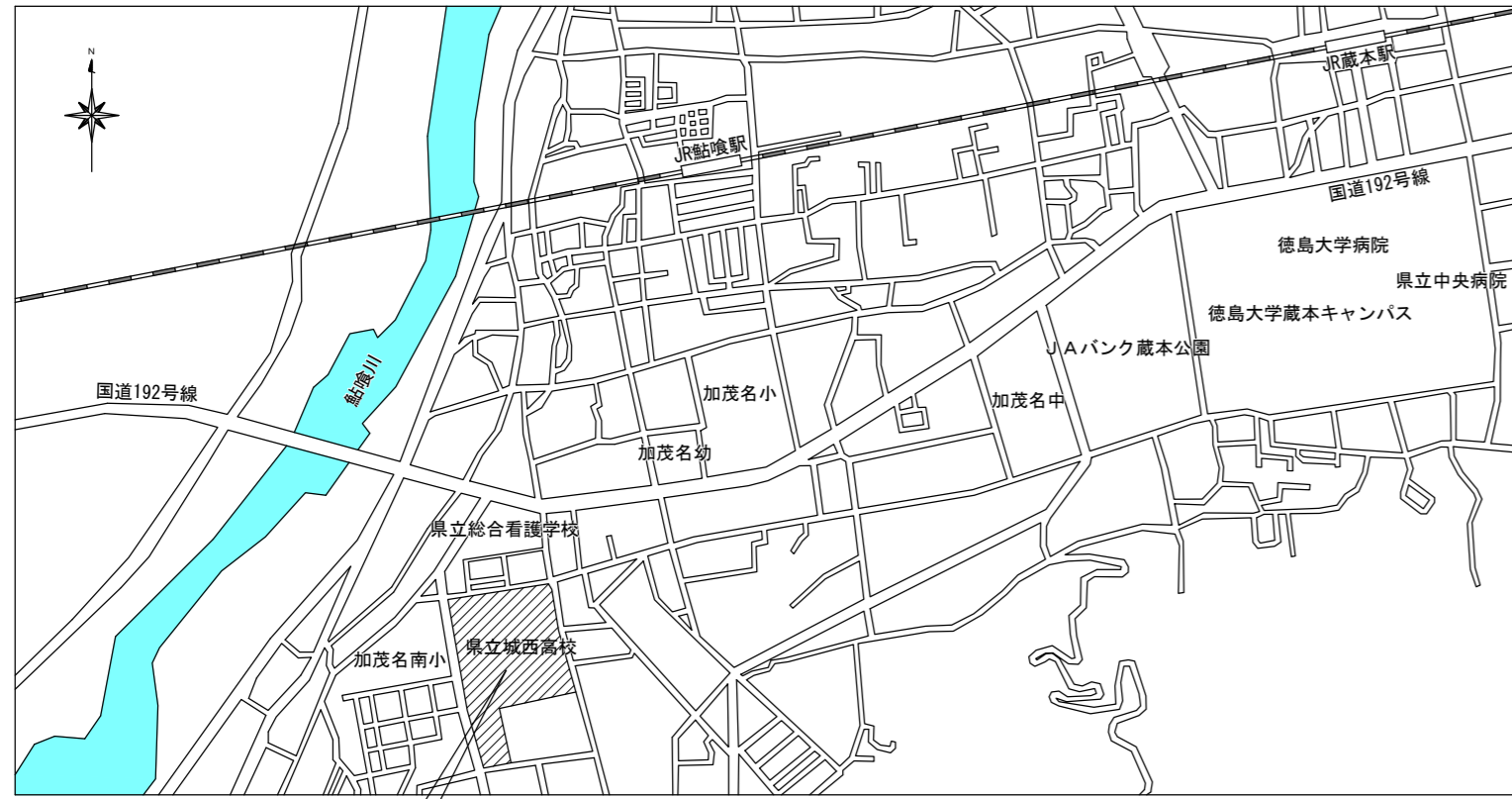

付近見取図

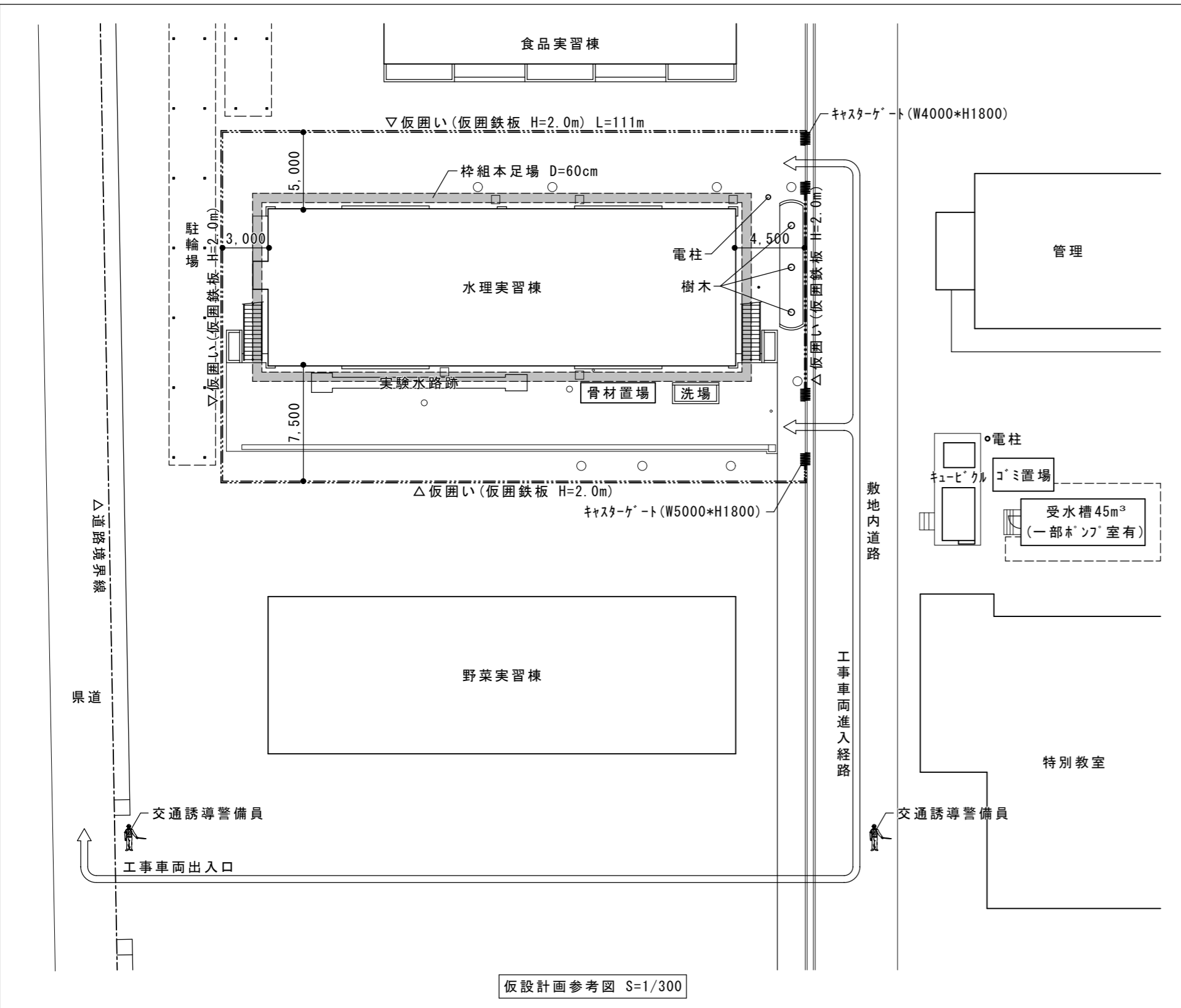

仮設計画参考図 S=1/300

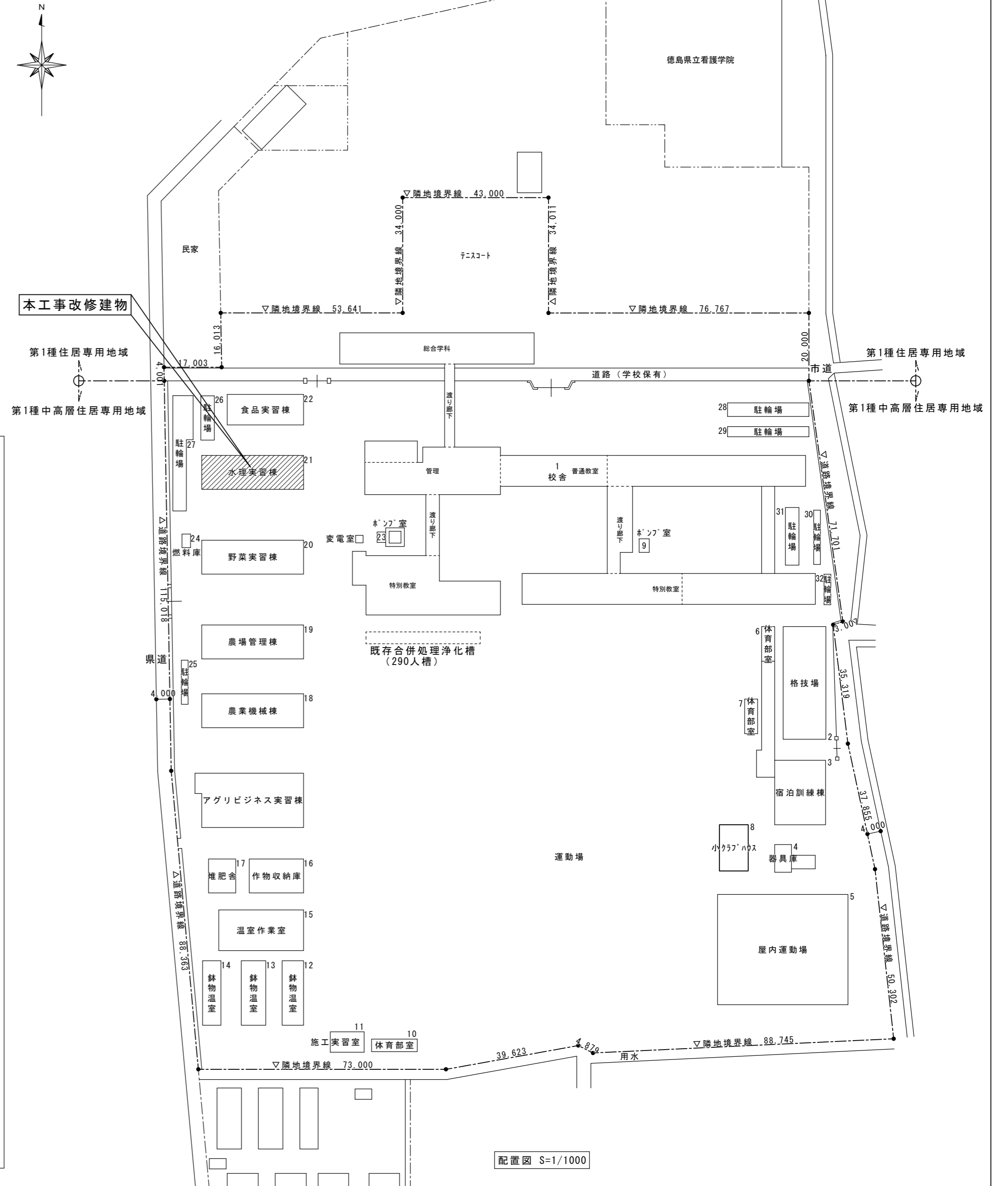

配置図 S=1/1000

|             |     |                              |                                                                                                                                                                                                           |                        |
|-------------|-----|------------------------------|-----------------------------------------------------------------------------------------------------------------------------------------------------------------------------------------------------------|------------------------|
| 徳島県県土整備部宮繕課 | 工事名 | R2宮繕 城西高等学校 徳・鮎喰 水理実習棟改修工事建築 | 図面番号                                                                                                                                                                                                      | B-10                   |
|             | 図名  | 付近見取図 配置図 仮設計画参考図            | 縮尺                                                                                                                                                                                                        | A3 1/1410<br>A2 1/1000 |
|             |     |                              | 作図年月                                                                                                                                                                                                      | 2020.8                 |
|             |     |                              |  <b>株式会社 上設計</b><br>管理建築士 一級建築士 第232263号 上柁 重信<br>〒779-4101 徳島県美馬郡つるぎ町貞光字町45番地7<br>tel 0883-62-3955 fax 0883-62-3966 |                        |

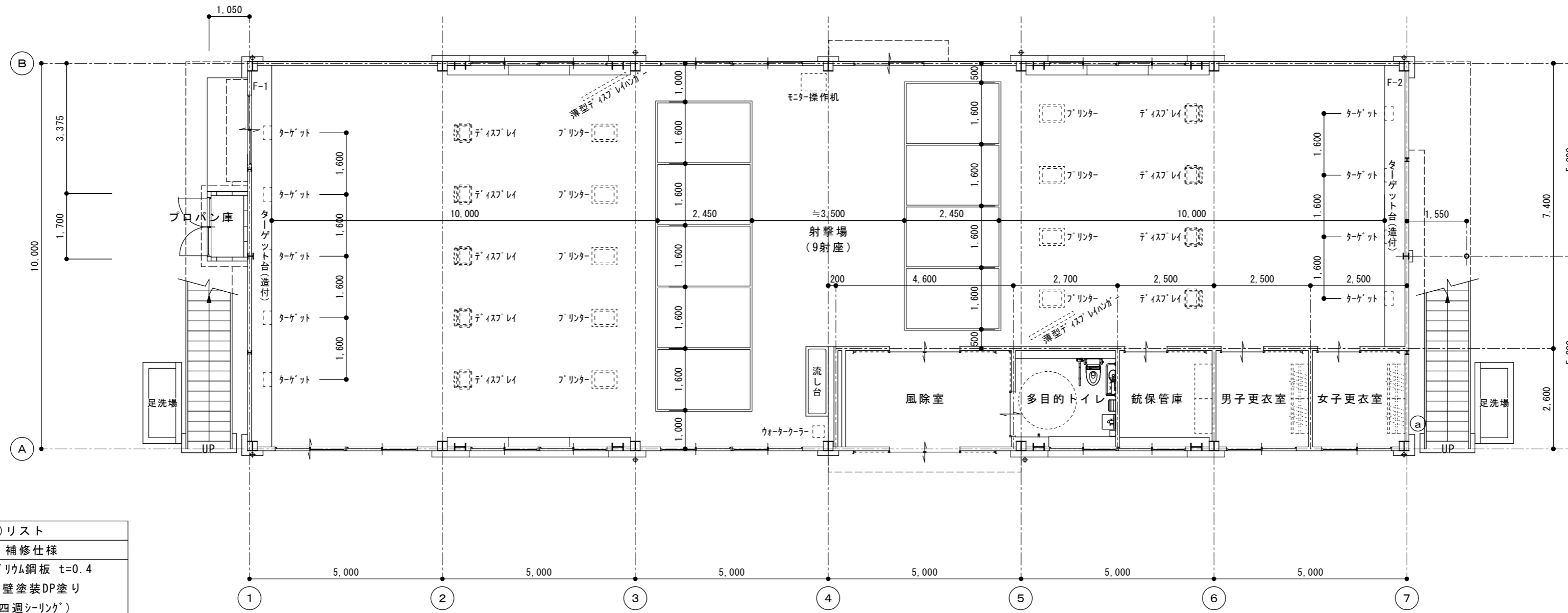

| 外壁開口補修(塞ぎ)リスト |    |                |
|---------------|----|----------------|
| 補修径           | ヶ所 | 補修仕様           |
| (a) 電気 50φ    | 2  | ガルバリウム鋼板 t=0.4 |
| (b) 管 50φ     | 2  | +外壁塗装DP塗り      |
| (c) 管 100φ    | 4  | (四週シーリング)      |

1階平面図 S=1/100

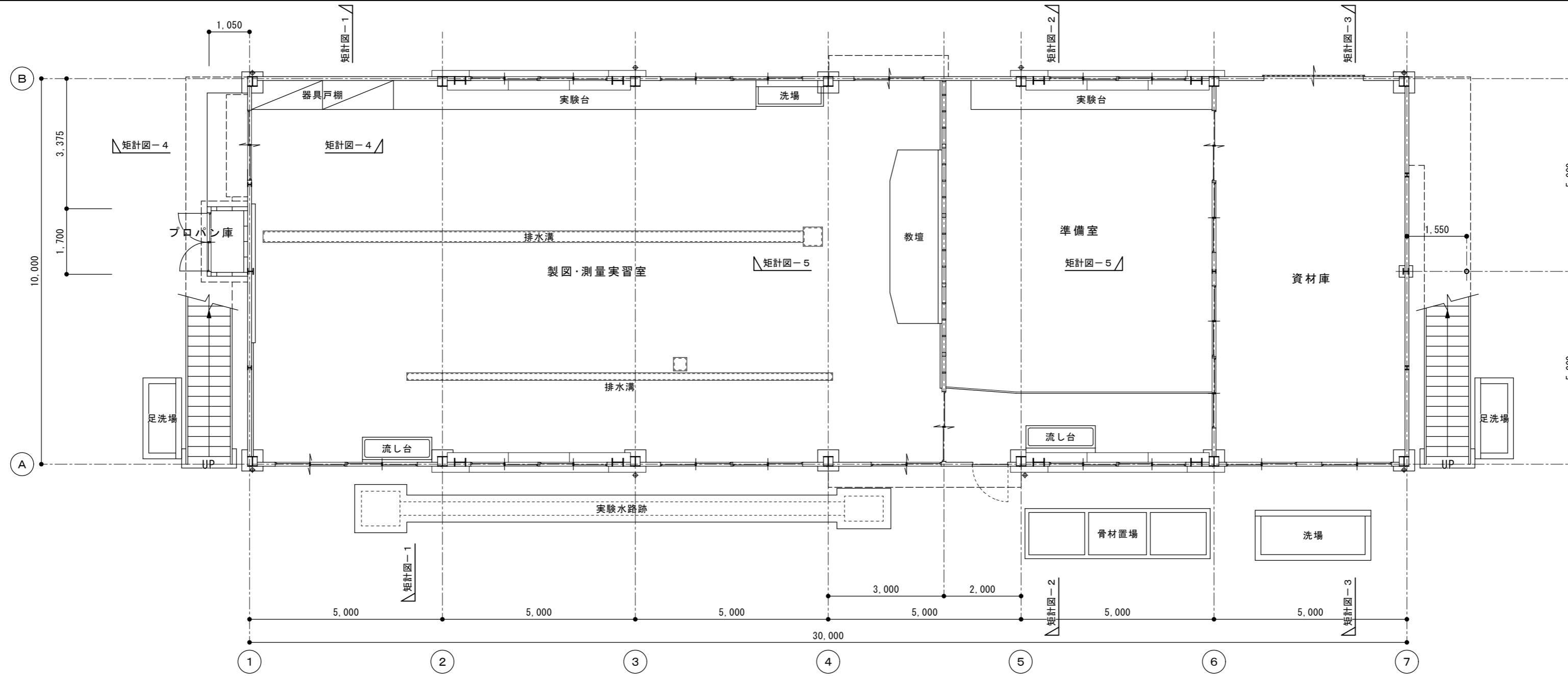

1階平面図 S=1/100

改修後

改修前



|             |     |                              |                                                                                                              |                      |
|-------------|-----|------------------------------|--------------------------------------------------------------------------------------------------------------|----------------------|
| 徳島県県土整備部営繕課 | 工事名 | R2営繕 城西高等学校 徳・鮎喰 水理実習棟改修工事建築 | 図面番号                                                                                                         | B-11                 |
|             | 図名  | 1階平面図                        | 縮尺                                                                                                           | A3 1/141<br>A2 1/100 |
|             |     |                              | 作図年月                                                                                                         | 2020.8               |
|             |     |                              | 株式会社 上設計<br>管理建築士 一級建築士 第232263号 上柁 重信<br>〒779-4101 徳島県美馬郡つるぎ町貞光字町45番地7<br>tel 0883-62-3955 fax 0883-62-3966 |                      |

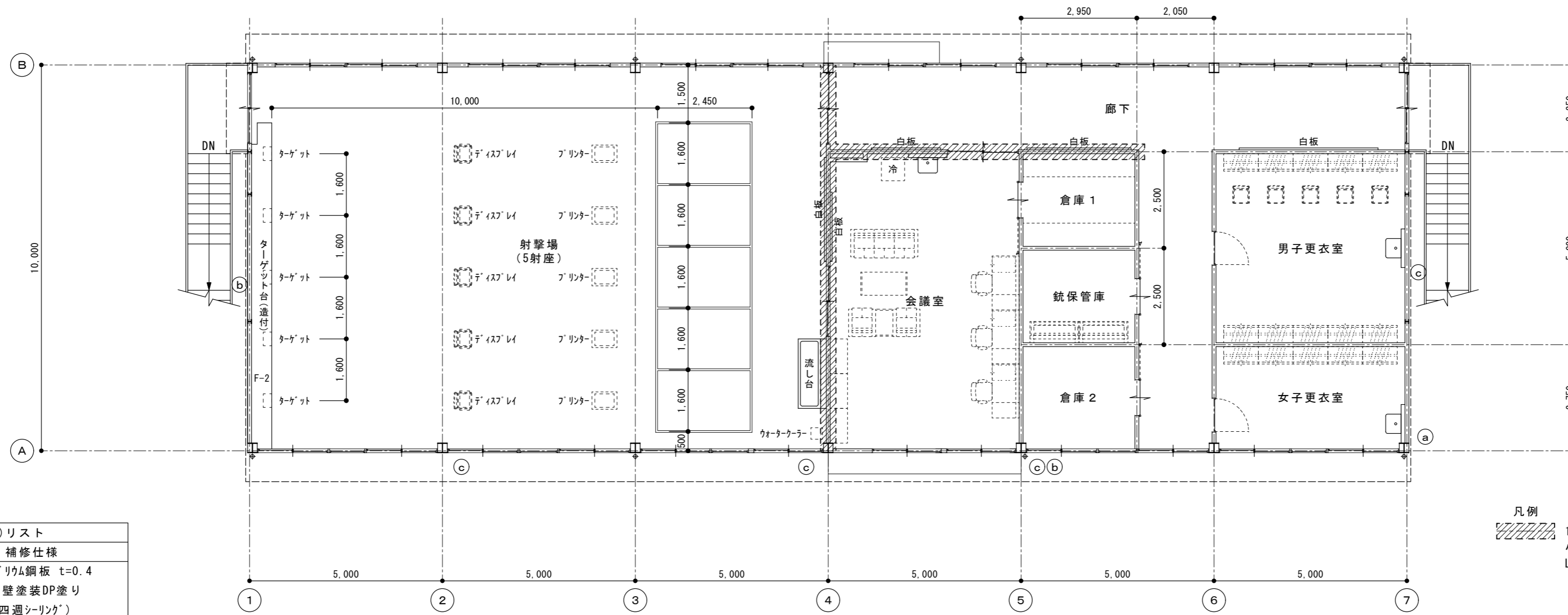

| 外壁開口補修(塞ぎ)リスト |    |                |
|---------------|----|----------------|
| 補修径           | ヶ所 | 補修仕様           |
| (a) 電気 50φ    | 2  | ガルバリウム鋼板 t=0.4 |
| (b) 管 50φ     | 2  | +外壁塗装DP塗り      |
| (c) 管 100φ    | 4  | (四週シーリング)      |

凡例  
 114条区画壁を示す  
 小屋裏又は天井裏に達せしめること  
 LGS+GB-R t=12.5+12.5(両面二重張り)+仕上材

改修後

改修前

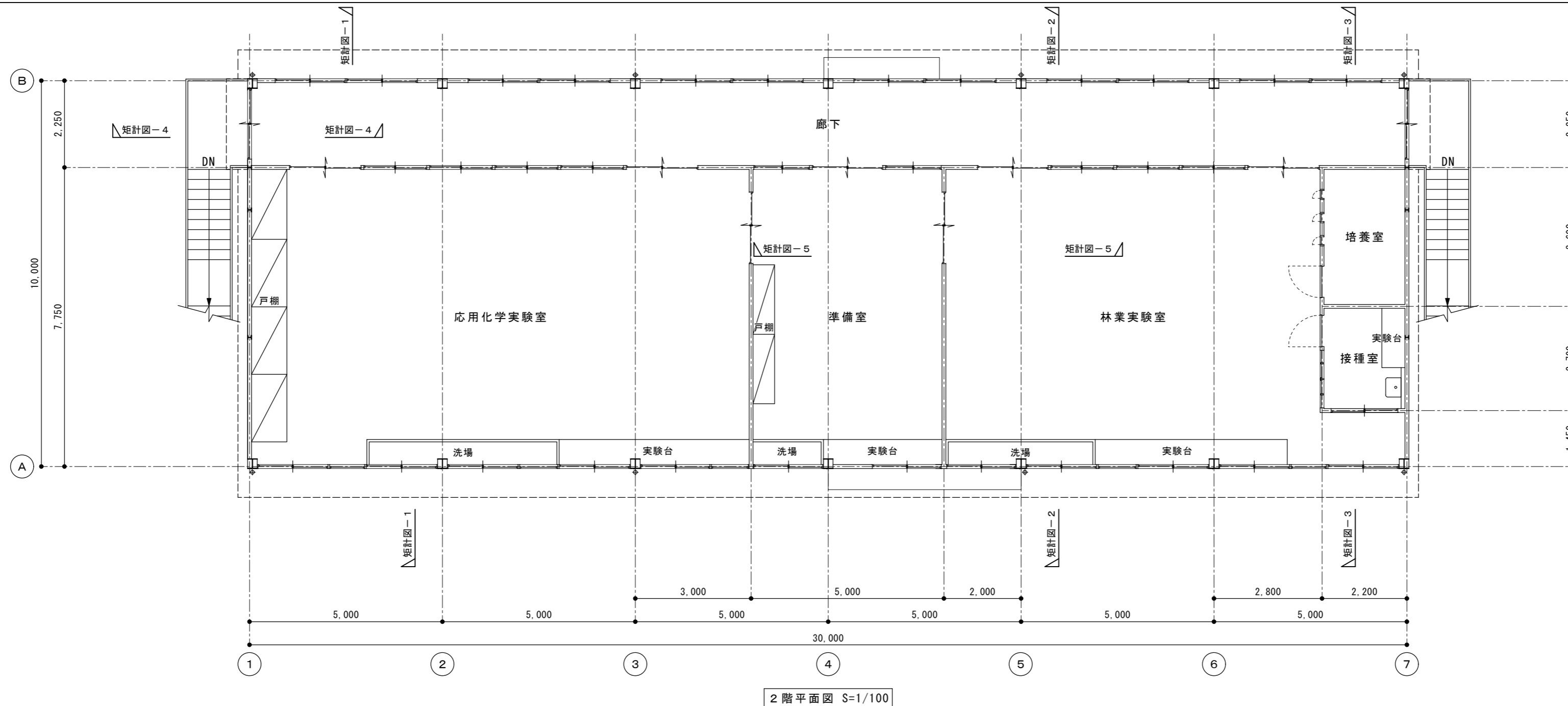

|             |     |                              |    |                      |                |
|-------------|-----|------------------------------|----|----------------------|----------------|
| 徳島県県土整備部営繕課 | 工事名 | R2営繕 城西高等学校 徳・鮎喰 水理実習棟改修工事建築 |    | 図面番号                 | B-12           |
|             | 図名  | 2階平面図                        | 縮尺 | A3 1/141<br>A2 1/100 | 作図年月<br>2020.8 |

**株式会社上設計**  
 管理建築士 一級建築士 第232263号 上柿 重信  
 〒779-4101 徳島県美馬郡つるぎ町貞光字町45番地7  
 tel 0883-62-3955 fax 0883-62-3966

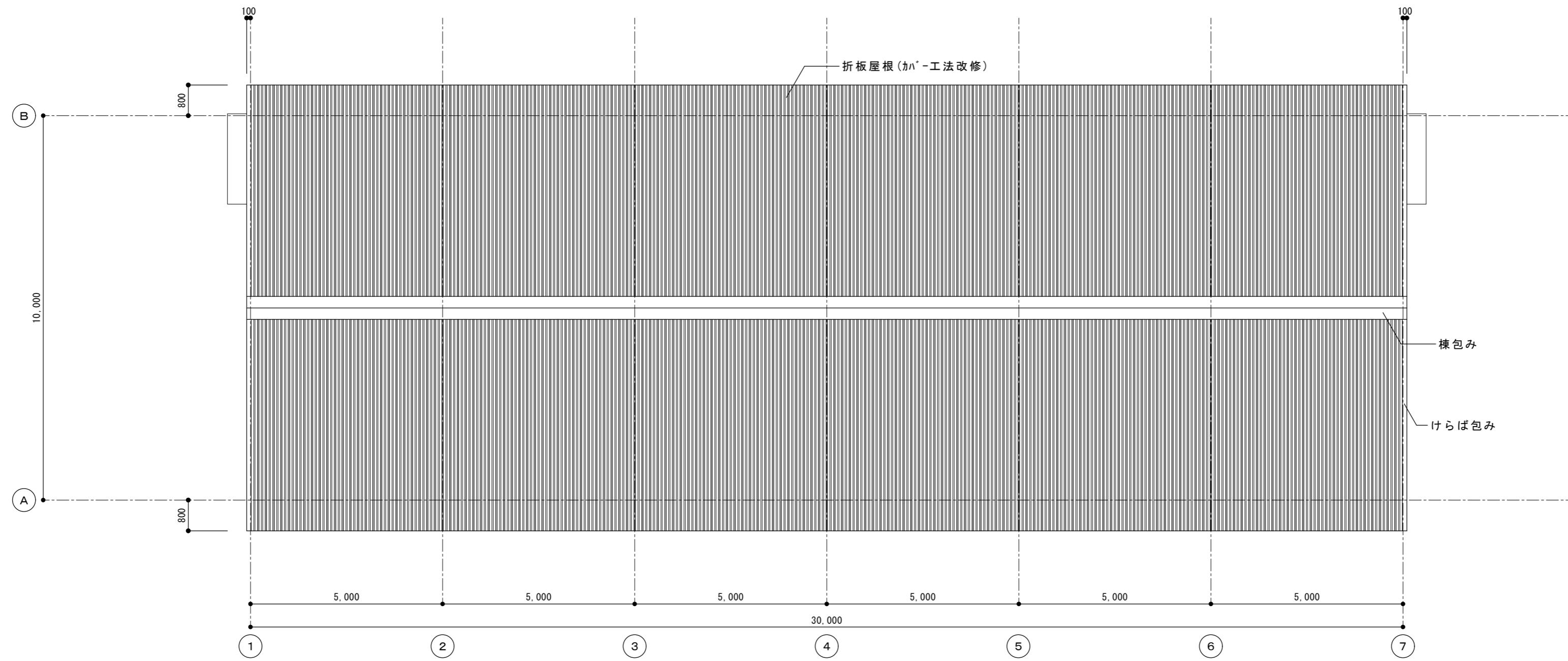

屋根伏図 S=1/100

改修後

改修前

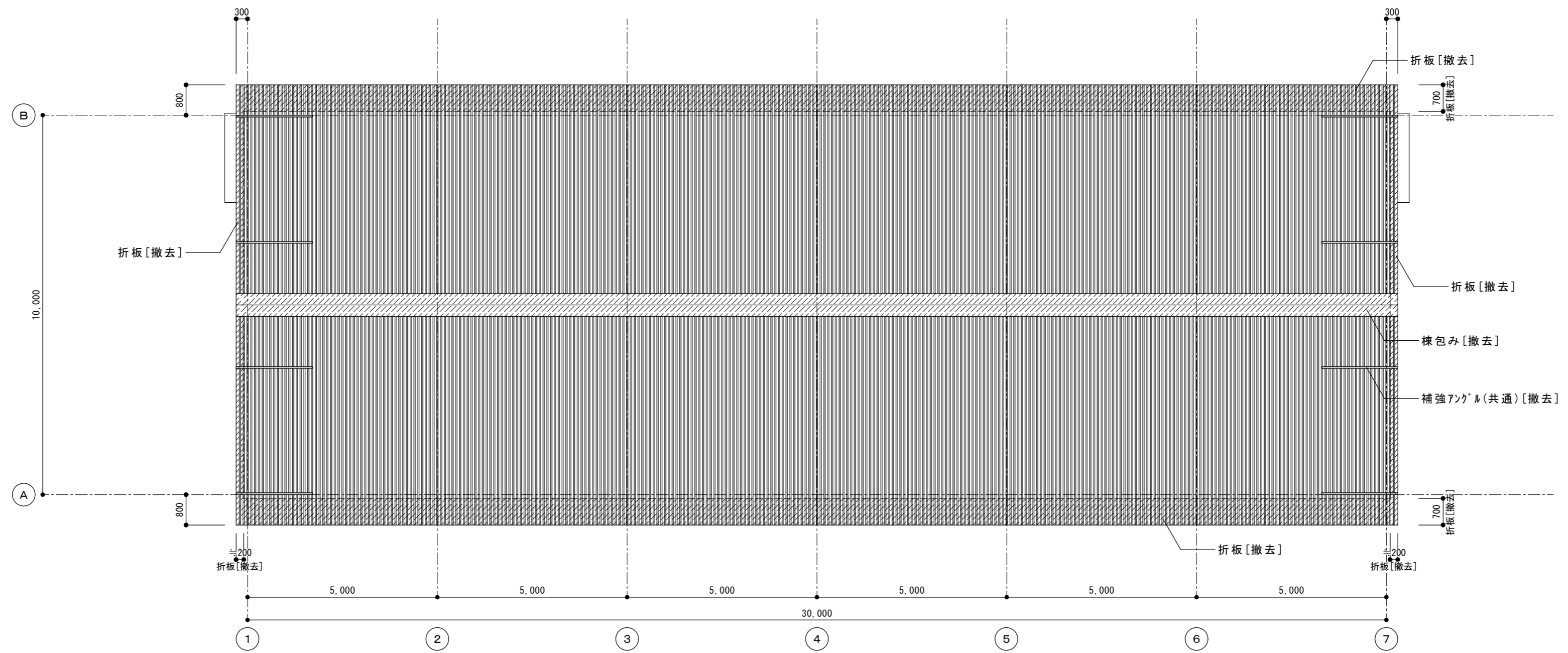

屋根伏図 S=1/100



|             |     |                               |    |                      |      |         |  |
|-------------|-----|-------------------------------|----|----------------------|------|---------|--|
| 徳島県県土整備部営繕課 | 工事名 | R2 営繕 城西高等学校 徳・鮎喰 水理実習棟改修工事建築 |    |                      | 図面番号 | B-13    |  |
|             | 図名  | 屋根伏図                          | 縮尺 | A3 1/141<br>A2 1/100 | 作図年月 | 2020. 8 |  |

株式会社 上設計 かみ  
 管理建築士 一級建築士 第232263号 上栞 重信  
 〒779-4101 徳島県美馬郡つるぎ町貞光字町45番地7  
 tel 0883-62-3955 fax 0883-62-3966

| 外部仕上表                                                |                                 |
|------------------------------------------------------|---------------------------------|
| イ カ-鉄板 t=0.6 折板葺き [既存]+カ-ガルバ'リウム鋼板 t=0.6 折板葺き(カ'-工法) | ト 天井換気ハ'イ' 75φ (防虫網付) [既存]+DP塗り |
| ロ 金属サイディング'張り t=15 [既存, 一部新設]+DP塗り                   | チ 庇:カ-鉄板葺き t=0.6 [既存]+DP塗り      |
| ハ モルタル刷毛引き [既存]+外装薄塗材E                               | リ 鉄骨階段鉄部 [既存]+DP塗替え             |
| ニ ラ下地 [既存]+モルタル刷毛引き [既存]+外装薄塗材E                      | ヌ 大波スレート葺き [既存]                 |
| ホ モルタルコシ磨き [既存]                                      | ル 軒樋:塩'製 150×150×120            |
| ヘ 縦樋:VU 100φ [既存, 上部新設]+DP塗り, 支持金物:SUS製 [既存]         | レ 館名サイン                         |

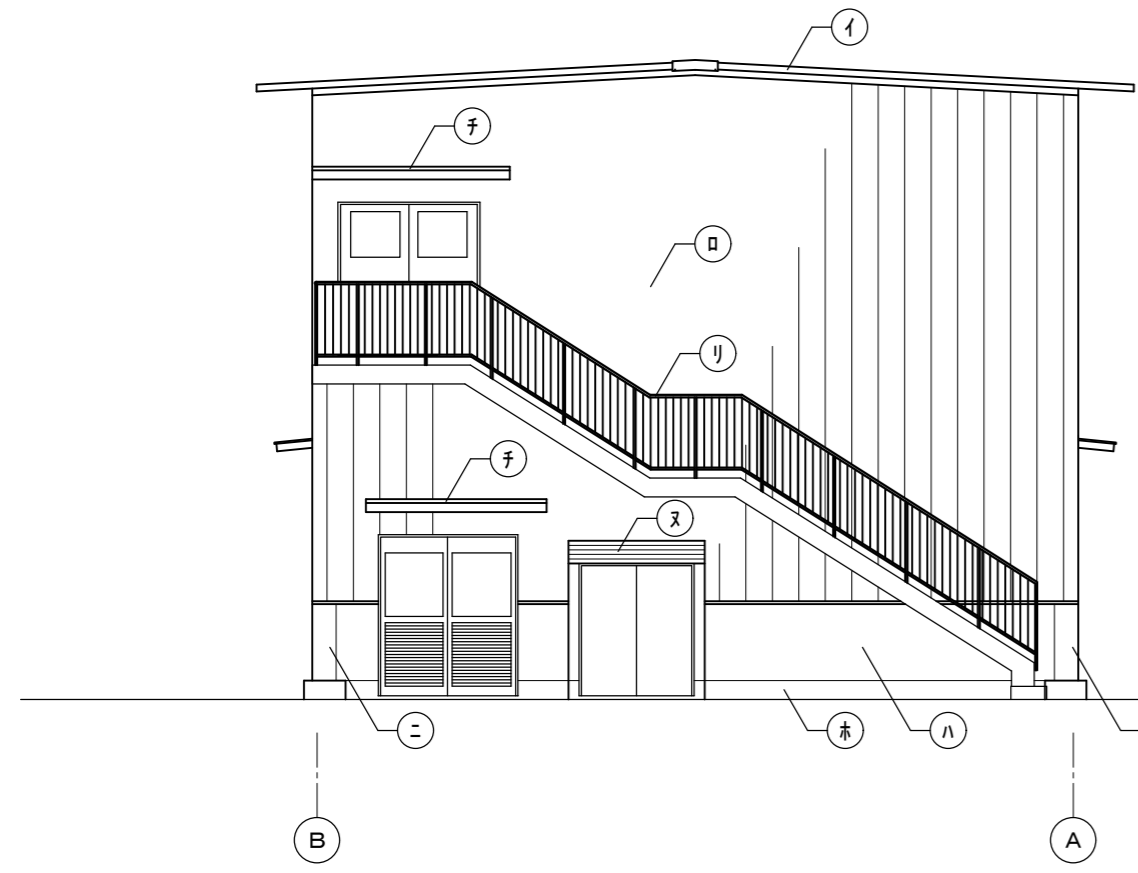

西 立面図 1 / 100

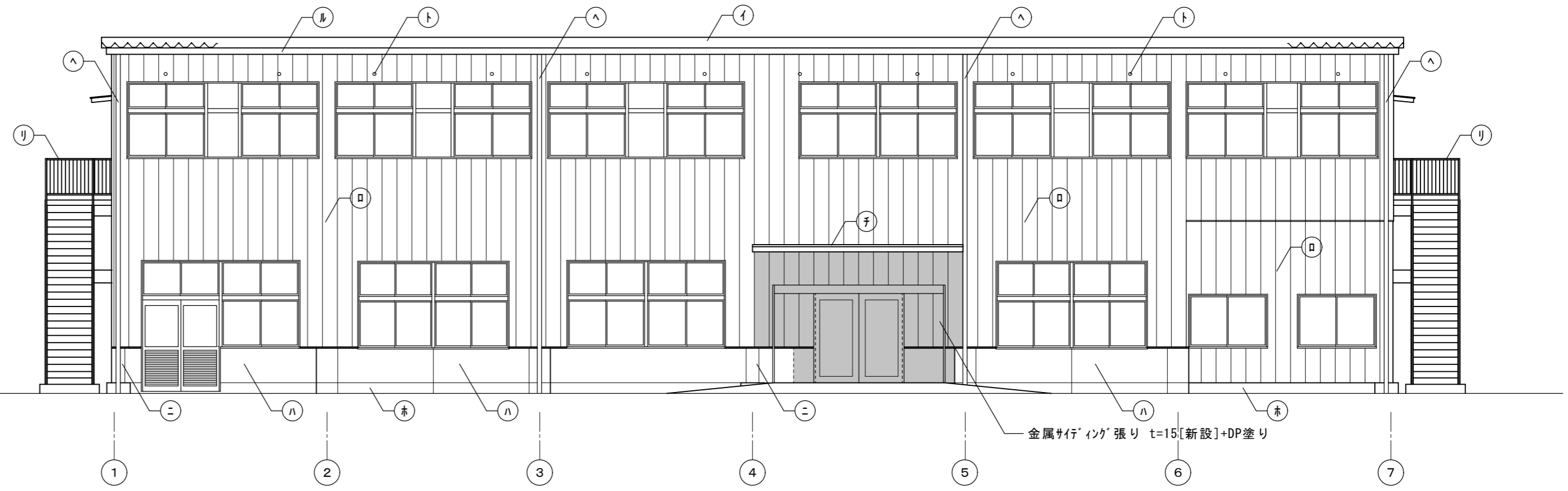

南 立面図 1 / 100

改修後  
↑  
↓  
改修前

| 外部仕上表                          |                               |
|--------------------------------|-------------------------------|
| イ カ-鉄板 t=0.6 折板葺き              | ト 天井換気ハ'イ' 75φ (防虫網付)         |
| ロ 金属サイディング'張り t=15 [一部撤去]      | チ 庇:カ-鉄板葺き t=0.6              |
| ハ モルタル刷毛引き+アクリルシ吹付             | リ 鉄骨階段鉄部+DP塗り                 |
| ニ ラ下地+モルタル刷毛引き+アクリルシ吹付         | ヌ 大波スレート葺き                    |
| ホ モルタルコシ磨き                     | ル 軒樋:プラスチック製 170×150×120 [撤去] |
| ヘ 縦樋:VU 100φ [上部撤去], 支持金物:SUS製 | レ 館名サイン [撤去]                  |

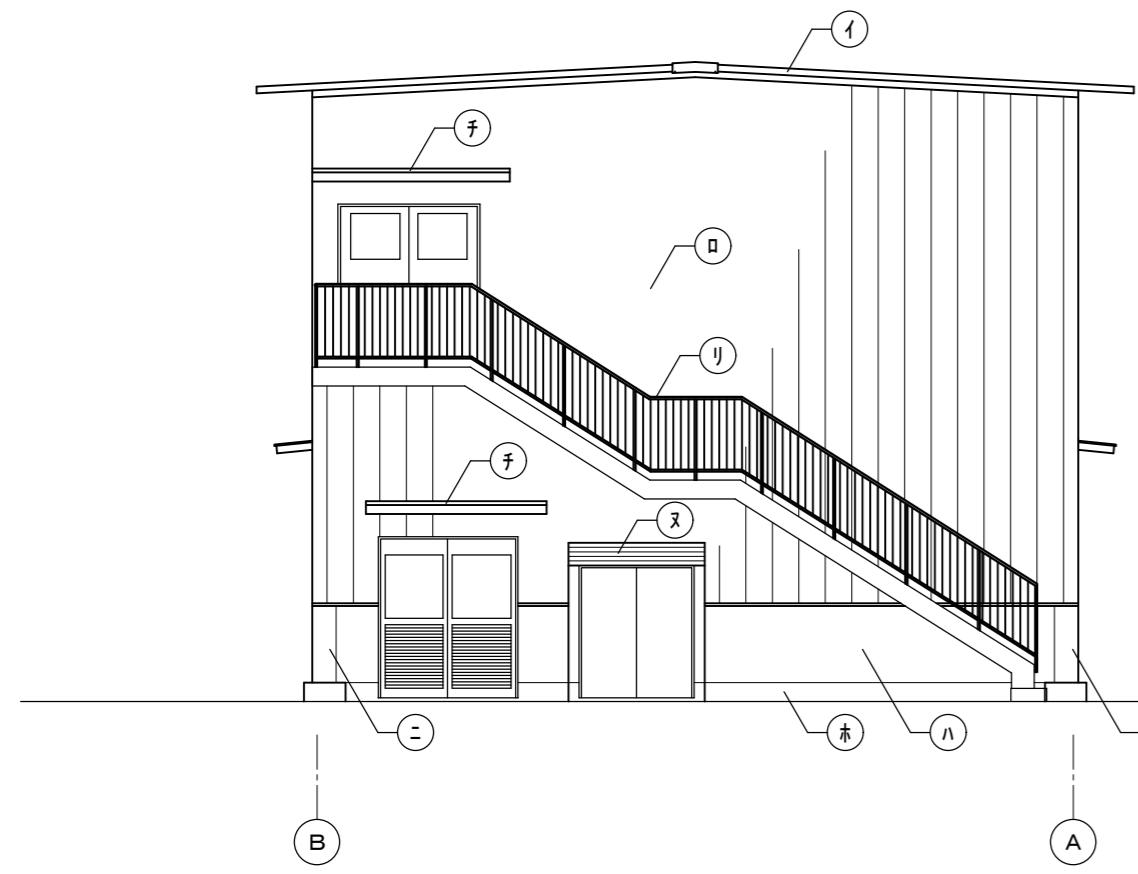

西 立面図 1 / 100

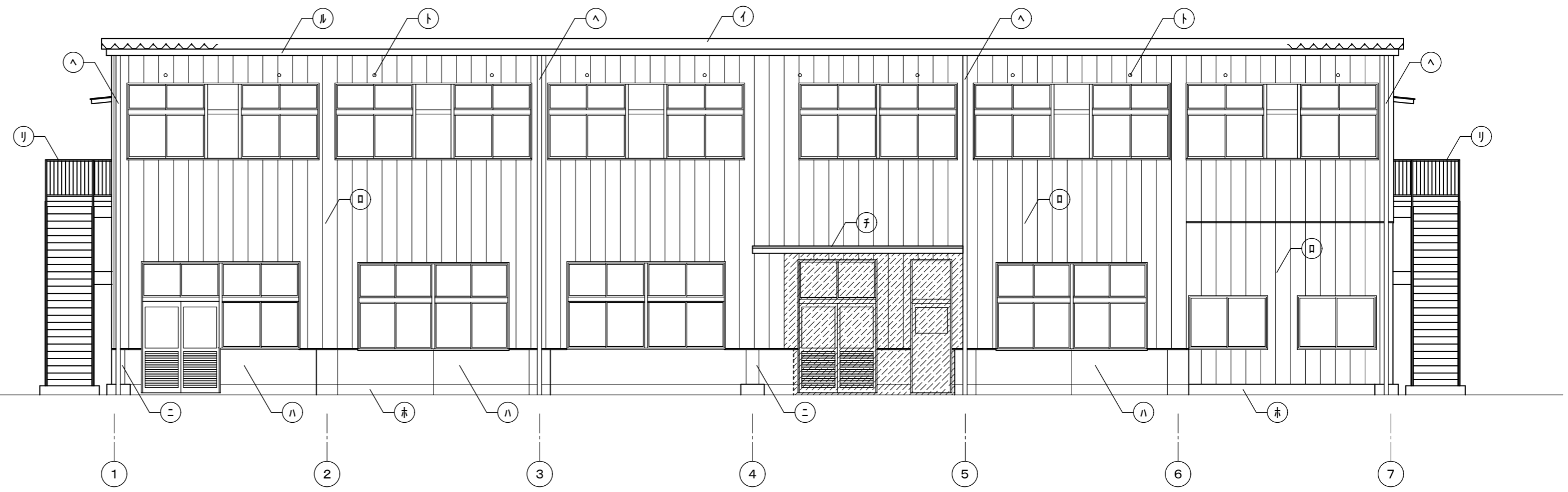

南 立面図 1 / 100

凡例  
 撤去範囲を示す  
 カ-切を示す

徳島県県土整備部営繕課  
 工事名 R2営繕 城西高等学校 徳・鮎喰 水理実習棟改修工事建築  
 図名 立面図-1

図面番号 B-14  
 作図年月 2020.8  
 縮尺 A3 1/141, A2 1/100  
 株式会社 上設計  
 管理建築士 一級建築士 第232263号 上柿 重信  
 〒779-4101 徳島県美馬郡つるぎ町貞光字町45番地7  
 tel 0883-62-3955 fax 0883-62-3966

| 外部仕上表                                                 |                                 |
|-------------------------------------------------------|---------------------------------|
| イ カ-鉄板 t=0.6 折板葺き [既存]+カ-ガルバ'リウム鋼板 t=0.6 折板葺き (カ'-工法) | ト 天井換気ハ'イ' 75φ (防虫網付) [既存]+DP塗り |
| ロ 金属サイディング'張り t=15 [既存, 一部新設]+DP塗り                    | チ 庇:カ-鉄板葺き t=0.6 [既存]+DP塗り      |
| ハ モルタル刷毛引き [既存]+外装薄塗材E                                | リ 鉄骨階段鉄部 [既存]+DP塗替え             |
| ニ 下生地 [既存]+モルタル刷毛引き [既存]+外装薄塗材E                       | ヌ 大波スレート葺き [既存]                 |
| ホ モルタル磨き [既存]                                         | ル 軒樋:塩ビ'製 150×150×120           |
| ヘ 縦樋:VU 100φ [既存, 上部新設]+DP塗り, 支持金物:SUS製 [既存]          | ヲ 館名サイン                         |

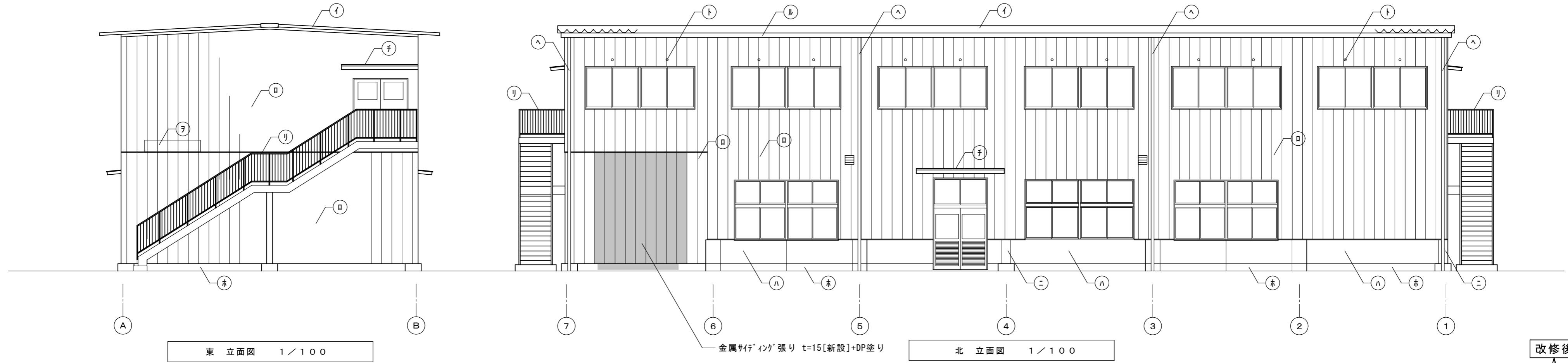

改修後  
↑  
↓  
改修前

| 外部仕上表                          |                               |
|--------------------------------|-------------------------------|
| イ カ-鉄板 t=0.6 折板葺き              | ト 天井換気ハ'イ' 75φ (防虫網付)         |
| ロ 金属サイディング'張り t=15 [一部撤去]      | チ 庇:カ-鉄板葺き t=0.6              |
| ハ モルタル刷毛引き+アクリルシ吹付             | リ 鉄骨階段鉄部+DP塗り                 |
| ニ 下生地+モルタル刷毛引き+アクリルシ吹付         | ヌ 大波スレート葺き                    |
| ホ モルタル磨き                       | ル 軒樋:プラスチック製 170×150×120 [撤去] |
| ヘ 縦樋:VU 100φ [上部撤去], 支持金物:SUS製 | ヲ 館名サイン [撤去]                  |

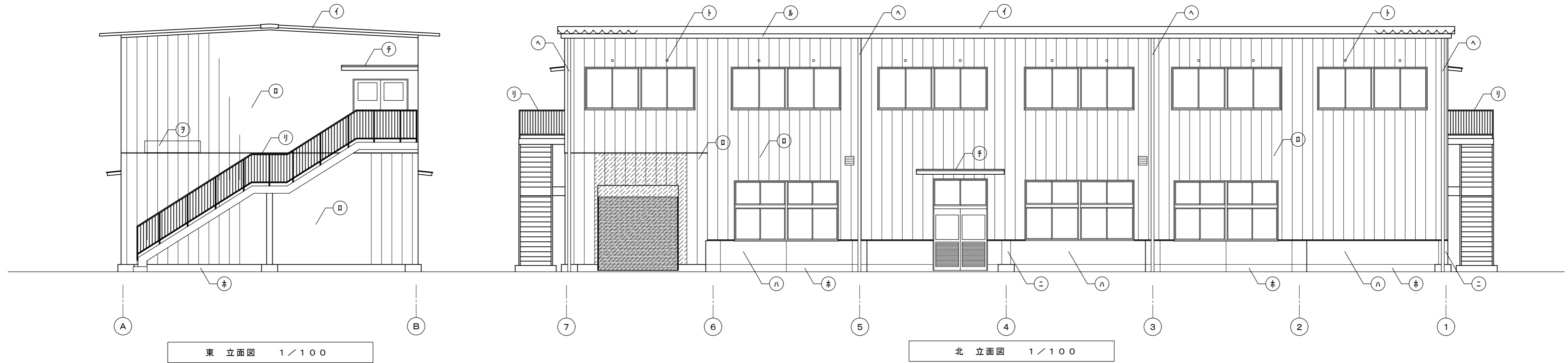

凡例  
 撤去範囲を示す  
 カ-切を示す

|             |     |                               |                                                                                                                     |        |
|-------------|-----|-------------------------------|---------------------------------------------------------------------------------------------------------------------|--------|
| 徳島県県土整備部営繕課 | 工事名 | R2 営繕 城西高等学校 徳・鮎喰 水理実習棟改修工事建築 | 図面番号                                                                                                                | B-15   |
|             | 図名  | 立面図-2                         | 作図年月                                                                                                                | 2020.8 |
|             | 縮尺  | A3 1/141<br>A2 1/100          | <b>株式会社 上設計</b><br>管理建築士 一級建築士 第232263号 上柿 重信<br>〒779-4101 徳島県美馬郡つるぎ町貞光字町45番地7<br>tel 0883-62-3955 fax 0883-62-3966 |        |



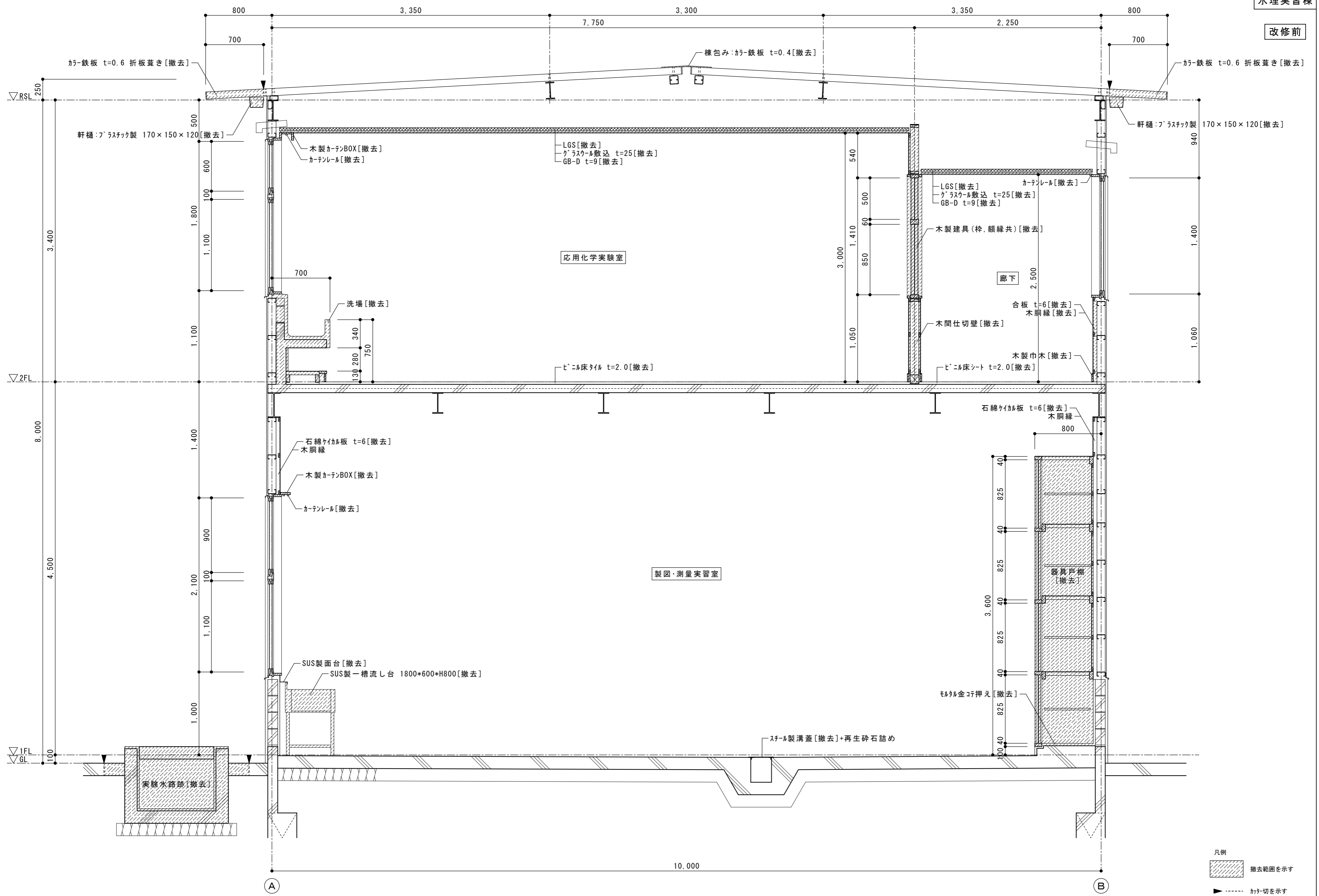

|             |     |                               |                               |                                   |
|-------------|-----|-------------------------------|-------------------------------|-----------------------------------|
| 徳島県県土整備部営繕課 | 工事名 | R2 営繕 城西高等学校 徳・鮎喰 水理実習棟改修工事建築 | 図面番号                          | B-16                              |
|             | 図名  | 改修前 矩計図-1                     | 縮尺                            | A3 1/42<br>A2 1/30                |
|             |     |                               | 作図年月                          | 2020. 8                           |
|             |     |                               | 株式会社 上設計                      | 管理建築士 一級建築士 第232263号 上柿 重信        |
|             |     |                               | 〒779-4101 徳島県美馬郡つるぎ町貞光字町45番地7 | TEL 0883-62-3955 FAX 0883-62-3966 |



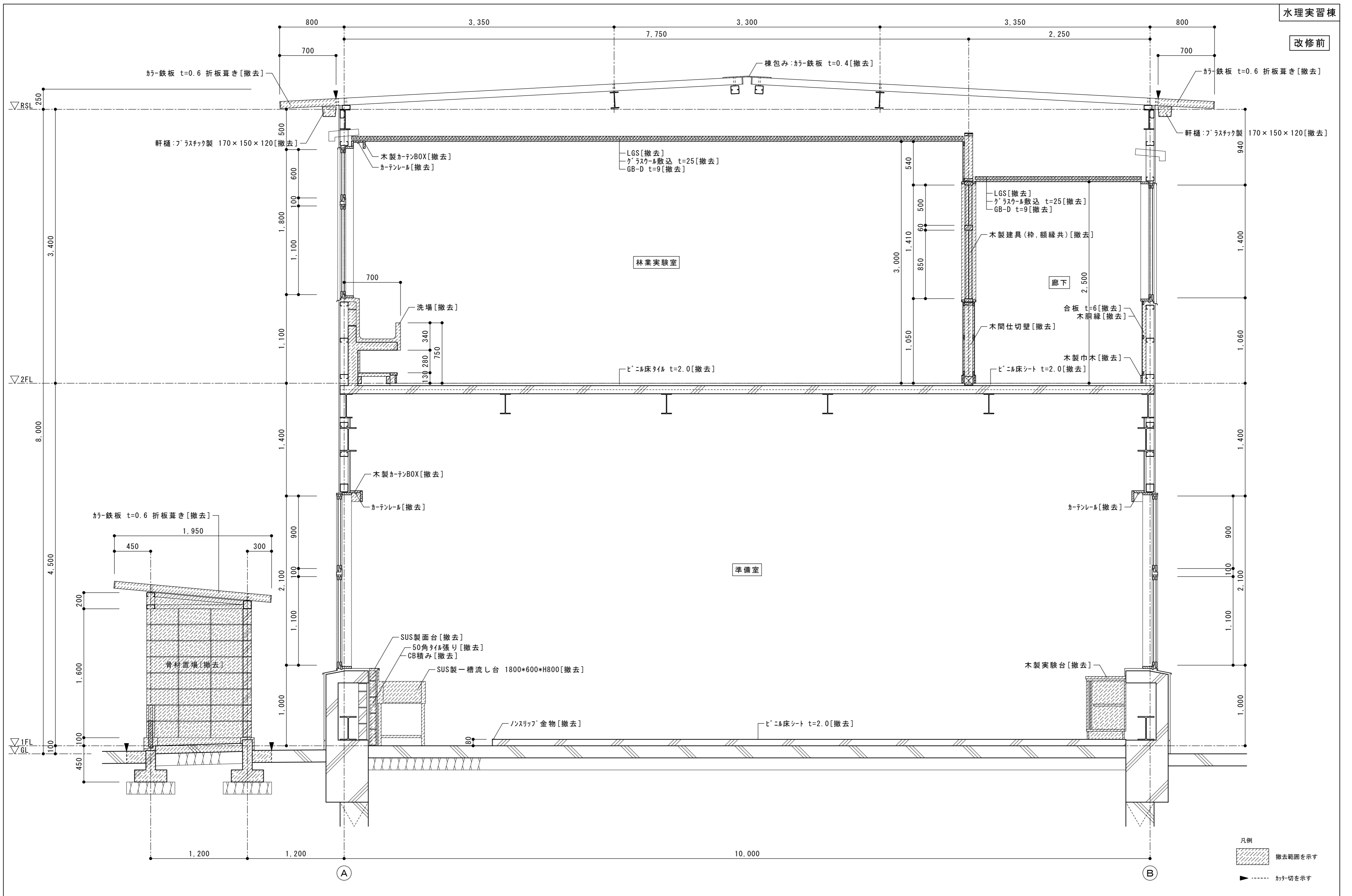

|             |     |                               |                                                                                                              |                    |
|-------------|-----|-------------------------------|--------------------------------------------------------------------------------------------------------------|--------------------|
| 徳島県県土整備部営繕課 | 工事名 | R2 営繕 城西高等学校 徳・鮎喰 水理実習棟改修工事建築 | 図面番号                                                                                                         | B-18               |
|             | 図名  | 改修前 矩計図-2                     | 縮尺                                                                                                           | A3 1/42<br>A2 1/30 |
|             |     |                               | 作図年月                                                                                                         | 2020.8             |
|             |     |                               | 株式会社 上設計<br>管理建築士 一級建築士 第232263号 上柿 重信<br>〒779-4101 徳島県美馬郡つるぎ町貞光字町45番地7<br>tel 0883-62-3955 fax 0883-62-3966 |                    |

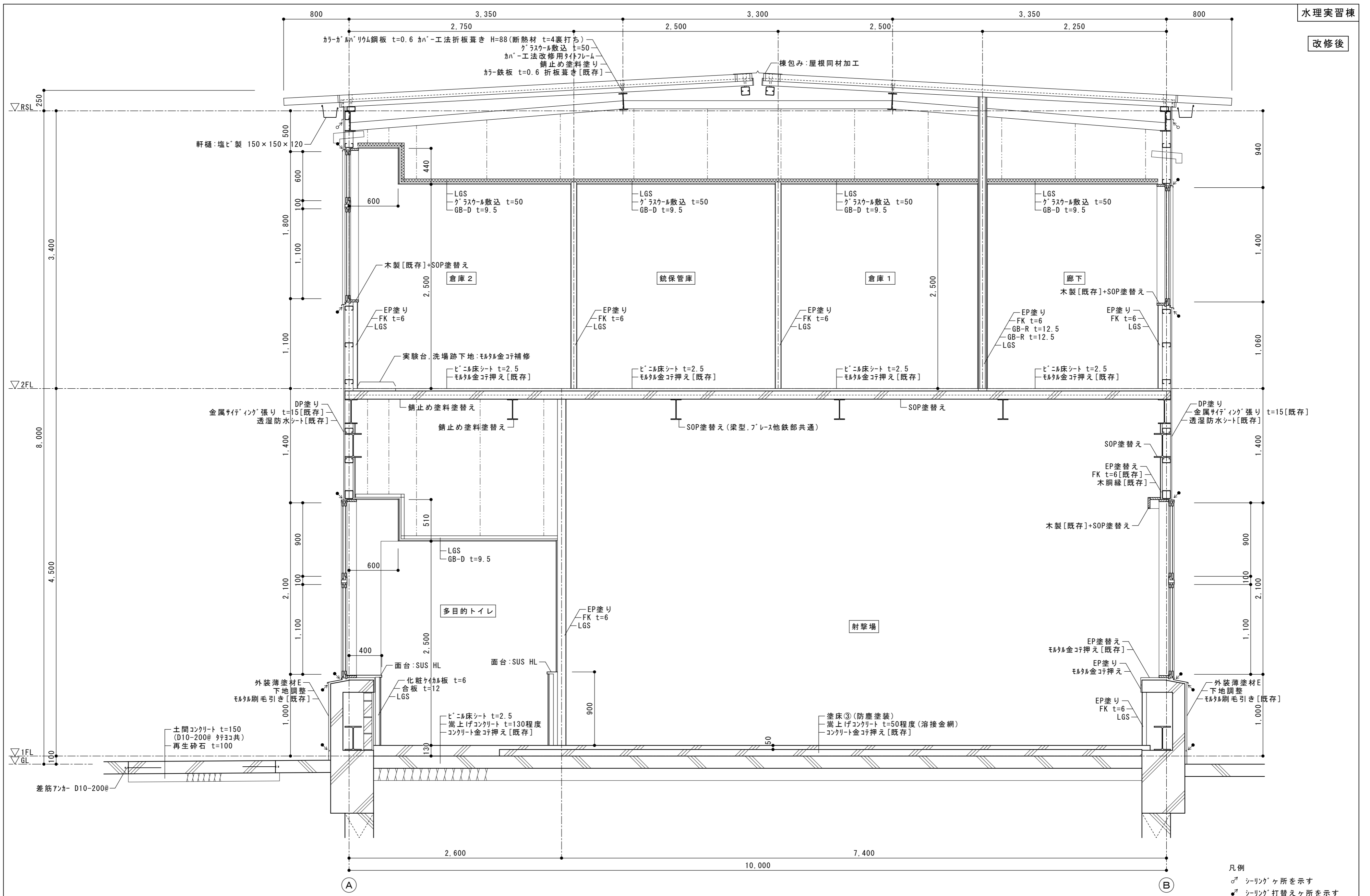

凡例  
 ◊ シーリングヶ所を示す  
 ◈ シーリング打替えヶ所を示す

※ 1階天井面鉄部及び壁面鉄骨骨脚線のうち、改修前が見え掛かりで、改修後に見え隠れとなる範囲は下地処理の上、錆止め塗料塗りとする。

|             |     |                               |    |                    |      |         |
|-------------|-----|-------------------------------|----|--------------------|------|---------|
| 徳島県県土整備部営繕課 | 工事名 | R2 営繕 城西高等学校 徳・鮎喰 水理実習棟改修工事建築 |    | 図面番号               | B-19 |         |
|             | 図名  | 改修後 矩計図-2                     | 縮尺 | A3 1/42<br>A2 1/30 | 作図年月 | 2020. 8 |

株式会社 上設計  
 管理建築士 一級建築士 第232263号 上柿 重信  
 〒779-4101 徳島県美馬郡つるぎ町貞光字町45番地7  
 tel 0883-62-3955 fax 0883-62-3966

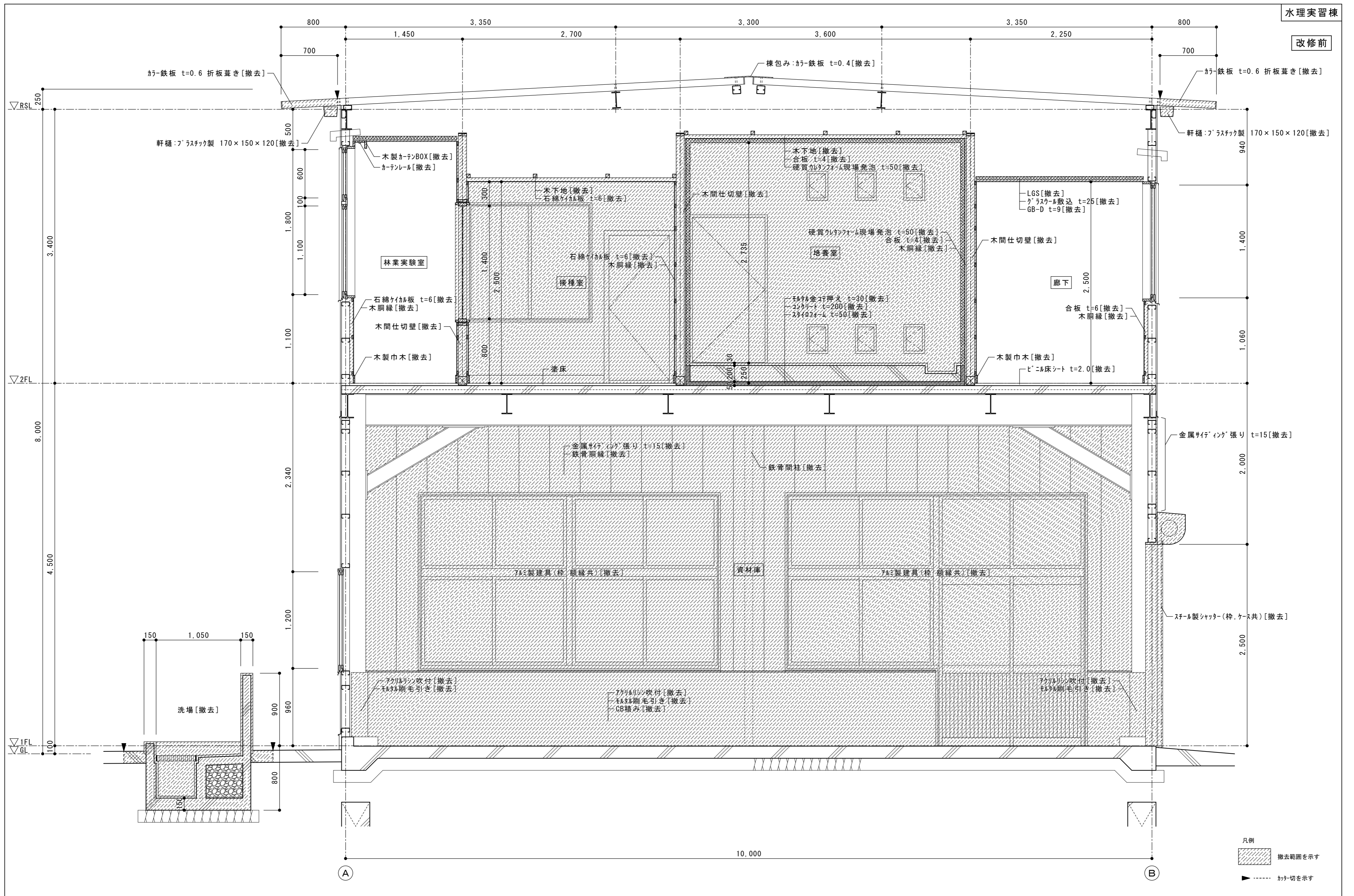

|             |     |                               |                                                                                                              |                    |
|-------------|-----|-------------------------------|--------------------------------------------------------------------------------------------------------------|--------------------|
| 徳島県県土整備部営繕課 | 工事名 | R2 営繕 城西高等学校 徳・鮎喰 水理実習棟改修工事建築 | 図面番号                                                                                                         | B-20               |
|             | 図名  | 改修前 矩計図-3                     | 縮尺                                                                                                           | A3 1/42<br>A2 1/30 |
|             |     |                               | 作図年月                                                                                                         | 2020.8             |
|             |     |                               | 株式会社 上設計<br>管理建築士 一級建築士 第232263号 上栞 重信<br>〒779-4101 徳島県美馬郡つるぎ町貞光字町45番地7<br>tel 0883-62-3955 fax 0883-62-3966 |                    |

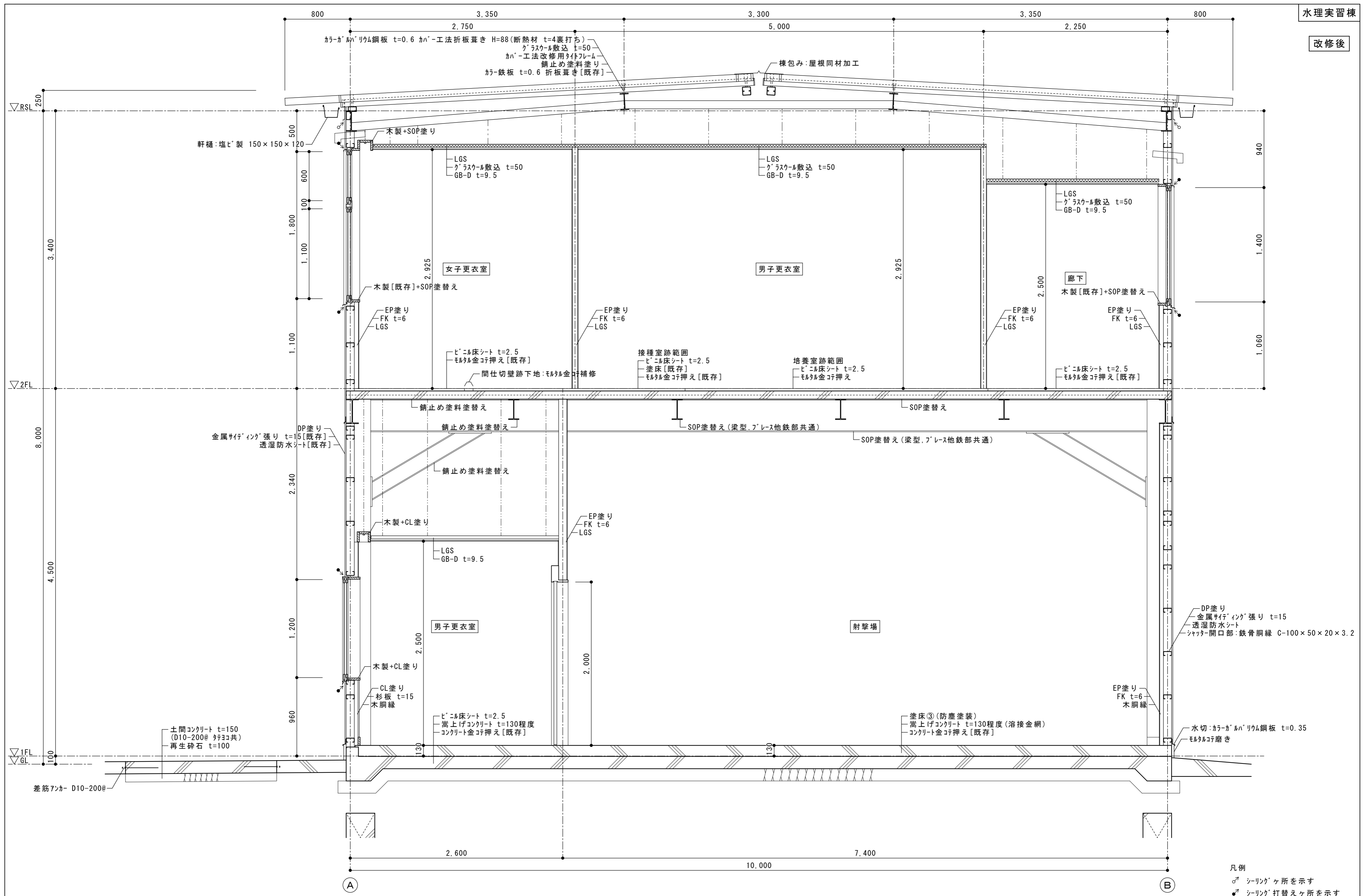

※ 1階天井面鉄部及び壁面鉄骨胴縁のうち、改修前が見え掛かりで、改修後に見え隠れとなる範囲は  
下地処理の上、錆止め塗料塗りとする。

|            |     |                              |    |                                                                                                              |      |        |
|------------|-----|------------------------------|----|--------------------------------------------------------------------------------------------------------------|------|--------|
| 徳島県土整備部営繕課 | 工事名 | R2営繕 城西高等学校 徳・鮎喰 水理実習棟改修工事建築 |    | 図面番号                                                                                                         | B-21 |        |
|            | 図名  | 改修後 矩計図-3                    | 縮尺 | A3 1/42<br>A2 1/30                                                                                           | 作図年月 | 2020.8 |
|            |     |                              |    | 株式会社 上設計<br>管理建築士 一級建築士 第232263号 上栞 重信<br>〒779-4101 徳島県美馬郡つるぎ町貞光字町45番地7<br>tel 0883-62-3955 fax 0883-62-3966 |      |        |

改修前 ← 改修後

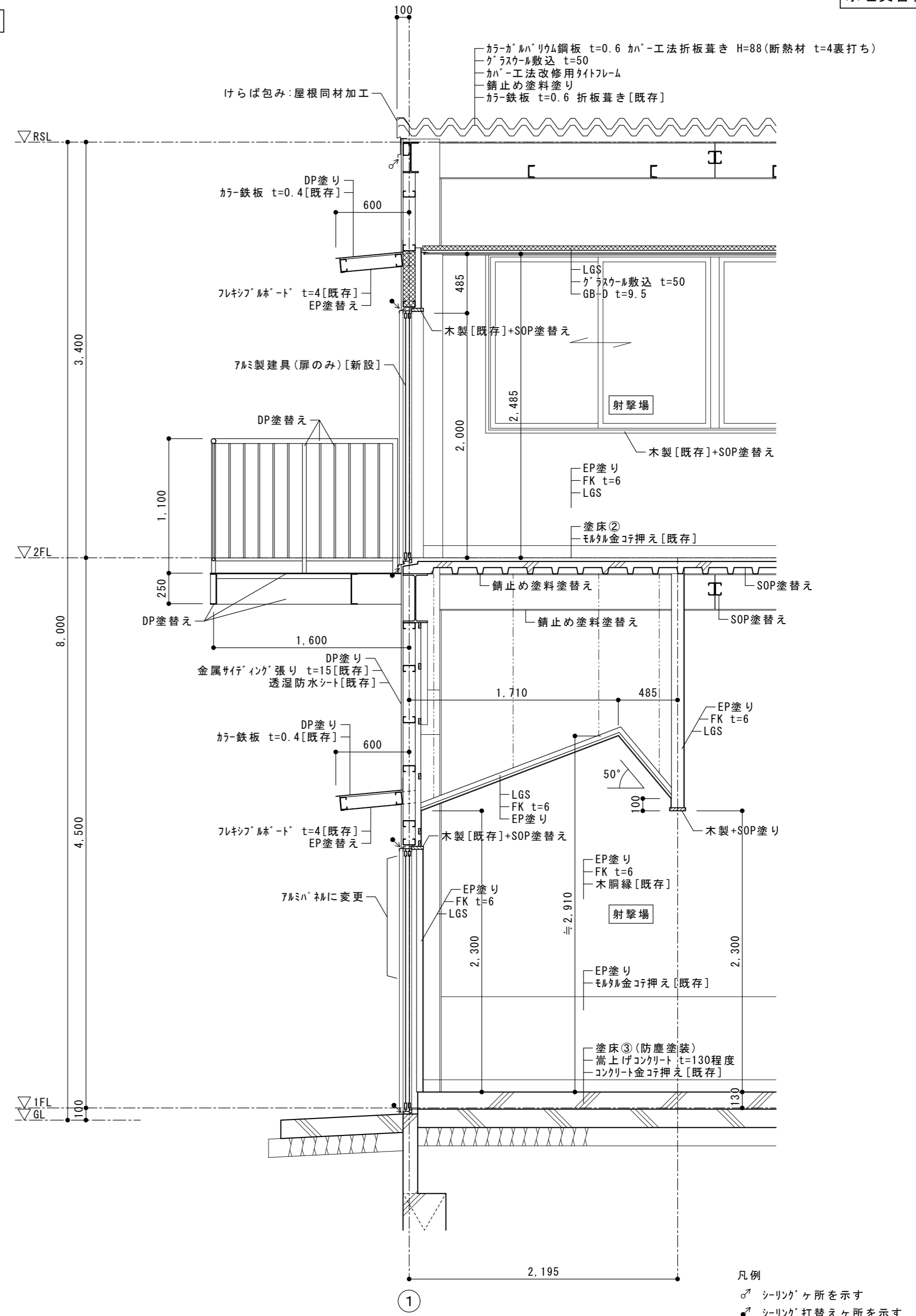
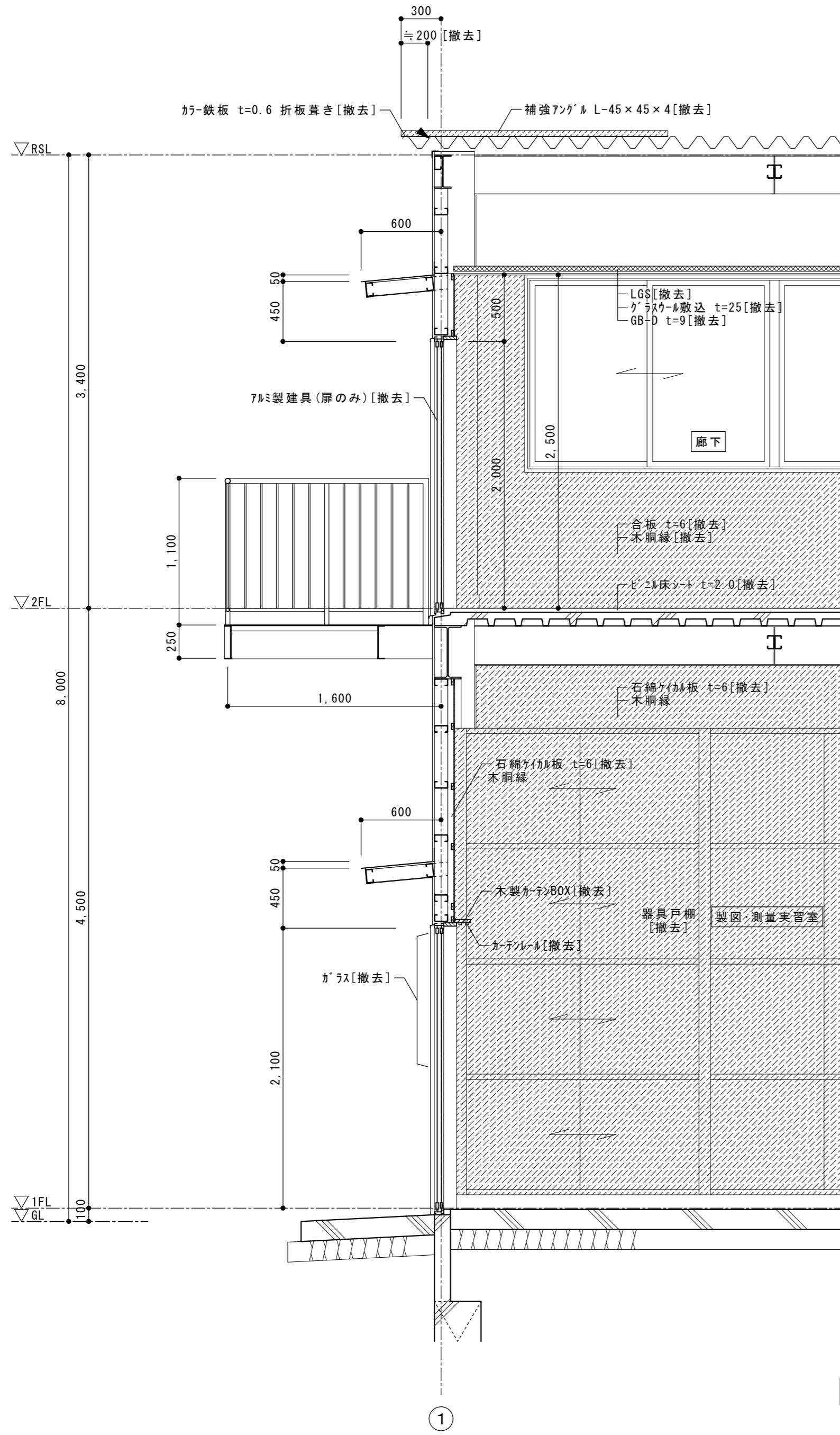

※ 1階天井面鉄部及び壁面鉄骨骨緑のうち、改修前が見え掛かりで、改修後に見え隠れとなる範囲は下地処理の上、錆止め塗料塗りとする。  
 ※ 屋外鉄骨階段及び階段手摺の見え掛かり鉄部は全て、下地処理の上、DP塗替えとする。但し、踏面部は、階段用ビニルシート貼りとし、下地は錆止め塗料塗りまでとする。

徳島県県土整備部営繕課

工事名 R2営繕 城西高等学校 徳・鮎喰 水理実習棟改修工事建築

図名 矩計図-4

|      |                    |
|------|--------------------|
| 図面番号 | B-22               |
| 作図年月 | 2020.8             |
| 縮尺   | A3 1/42<br>A2 1/30 |

株式会社 上設計  
 管理建築士 一級建築士 第232263号 上栞 重信  
 〒779-4101 徳島県美馬郡つるぎ町貞光字町45番地7  
 tel 0883-62-3955 fax 0883-62-3966

改修前 ← 改修後

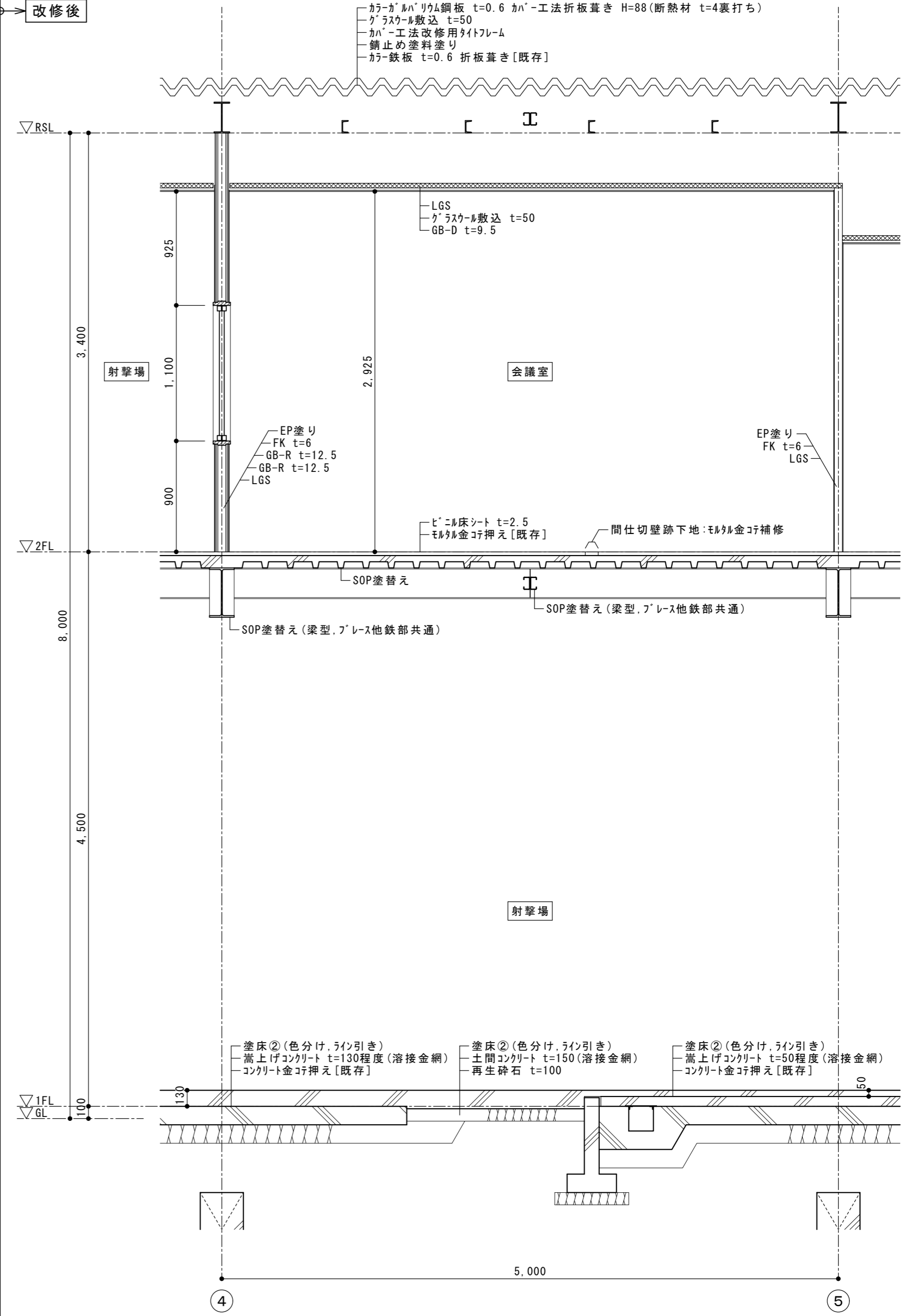
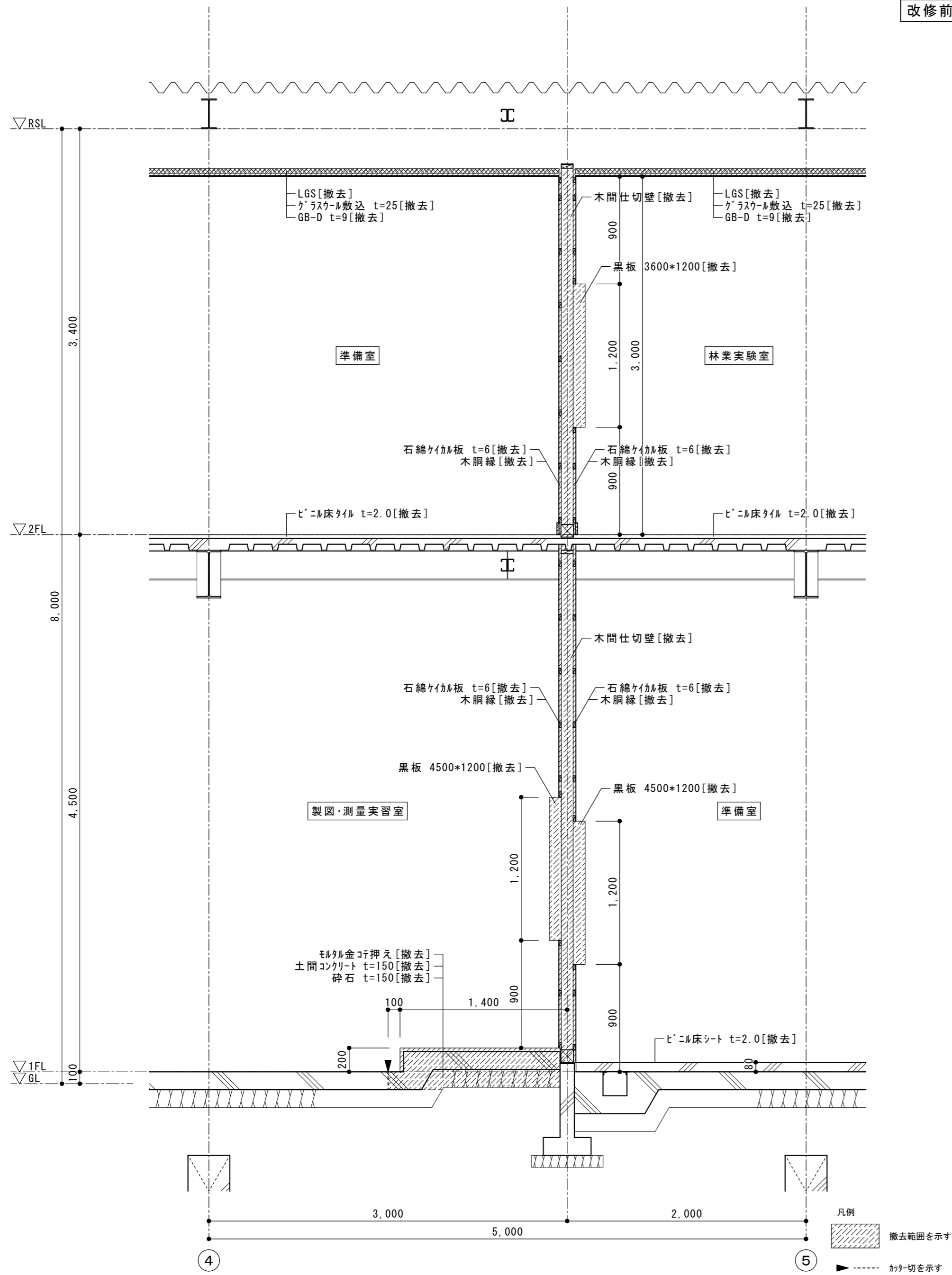

※ 1階天井面鉄部及び壁面鉄骨胴縁のうち、改修前が見え掛かりで、改修後に見え隠れとなる範囲は下地処理の上、錆止め塗料塗りとする。

|             |     |                               |    |                    |                |
|-------------|-----|-------------------------------|----|--------------------|----------------|
| 徳島県県土整備部営繕課 | 工事名 | R2 営繕 城西高等学校 徳・鮎喰 水理実習棟改修工事建築 |    | 図面番号               | B-23           |
|             | 図名  | 矩計図-5                         | 縮尺 | A3 1/42<br>A2 1/30 | 作図年月<br>2020.8 |

株式会社 上設計  
 管理建築士 一級建築士 第232263号 上柿 重信  
 〒779-4101 徳島県美馬郡つるぎ町貞光字町45番地7  
 tel 0883-62-3955 fax 0883-62-3966





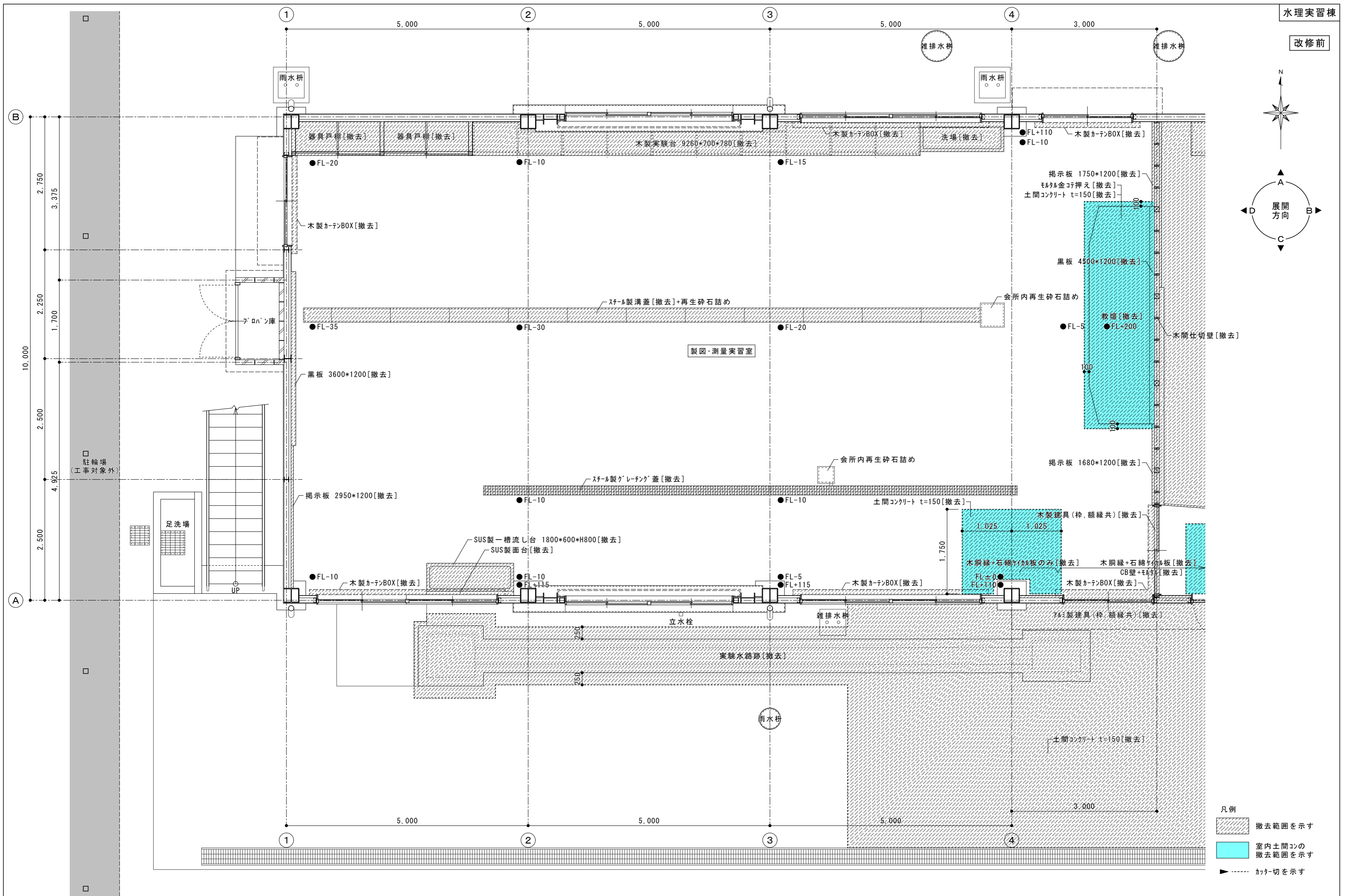

凡例

- 撤去範囲を示す
- 室内土間コンの撤去範囲を示す
- カット切を示す

|             |     |                               |                            |                                                                 |
|-------------|-----|-------------------------------|----------------------------|-----------------------------------------------------------------|
| 徳島県土木整備部営繕課 | 工事名 | R2 営繕 城西高等学校 徳・鮎喰 水理実習棟改修工事建築 | 図面番号                       | B-25                                                            |
|             | 図名  | 改修前 1階平面詳細図-1                 | 縮尺                         | A3 1/70<br>A2 1/50                                              |
|             |     |                               | 作図年月                       | 2020. 8                                                         |
|             |     |                               | 管理建築士 一級建築士 第232263号 上柿 重信 | 〒779-4101 徳島県美馬郡つるぎ町貞光字町45番地7 tel 0883-62-3955 fax 0883-62-3966 |

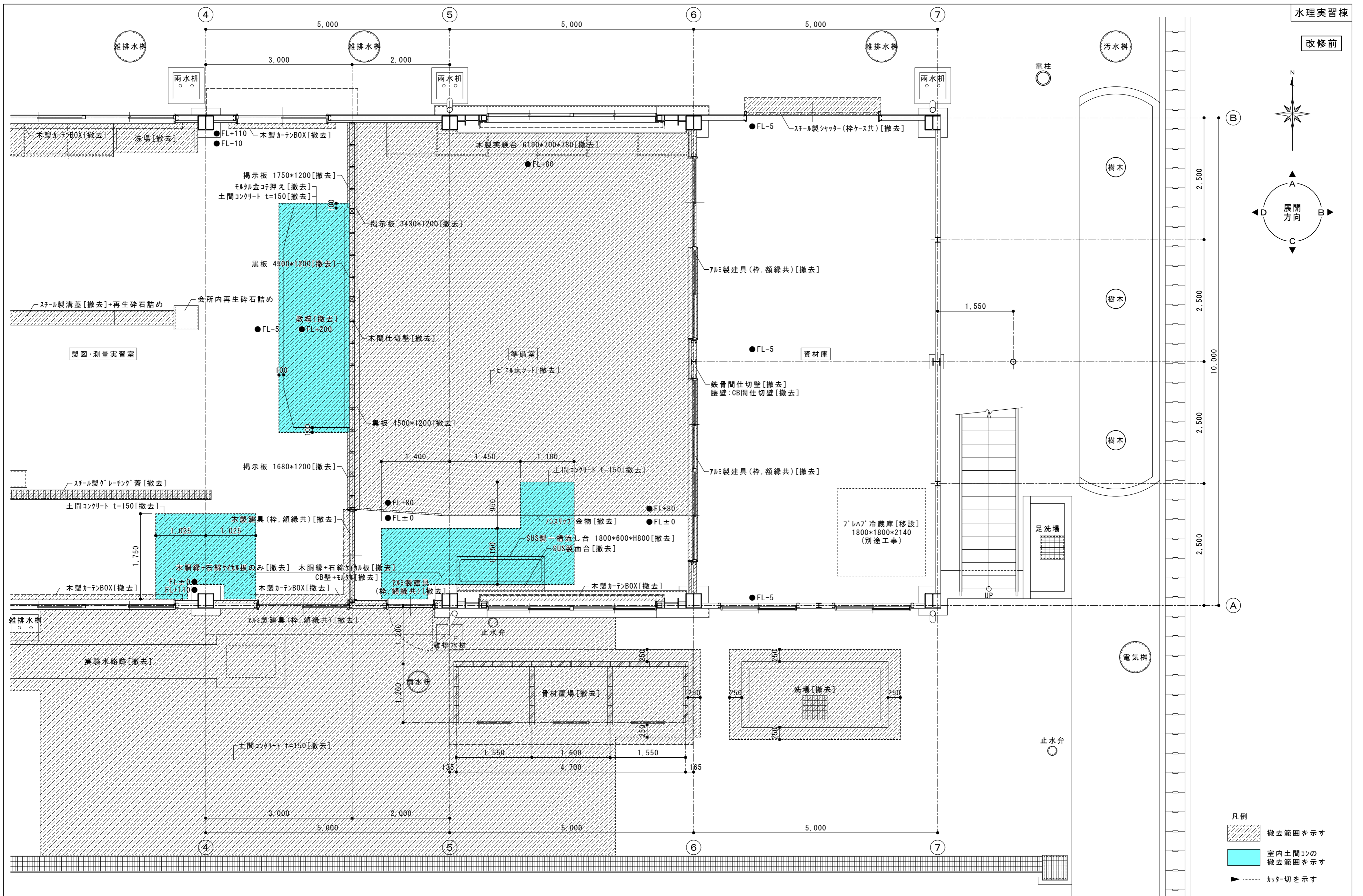

- 凡例
- 撤去範囲を示す
  - 室内土間コンの撤去範囲を示す
  - カット切を示す

|             |     |                              |                                                                                                                    |                    |
|-------------|-----|------------------------------|--------------------------------------------------------------------------------------------------------------------|--------------------|
| 徳島県県土整備部営繕課 | 工事名 | R2営繕 城西高等学校 徳・鮎喰 水理実習棟改修工事建築 | 図面番号                                                                                                               | B-26               |
|             | 図名  | 改修前 1階平面詳細図-2                | 縮尺                                                                                                                 | A3 1/70<br>A2 1/50 |
|             |     |                              | 作図年月                                                                                                               | 2020.8             |
|             |     |                              | <b>株式会社上設計</b><br>管理建築士 一級建築士 第232263号 上栞 重信<br>〒779-4101 徳島県美馬郡つるぎ町貞光字町45番地7<br>tel 0883-62-3955 fax 0883-62-3966 |                    |

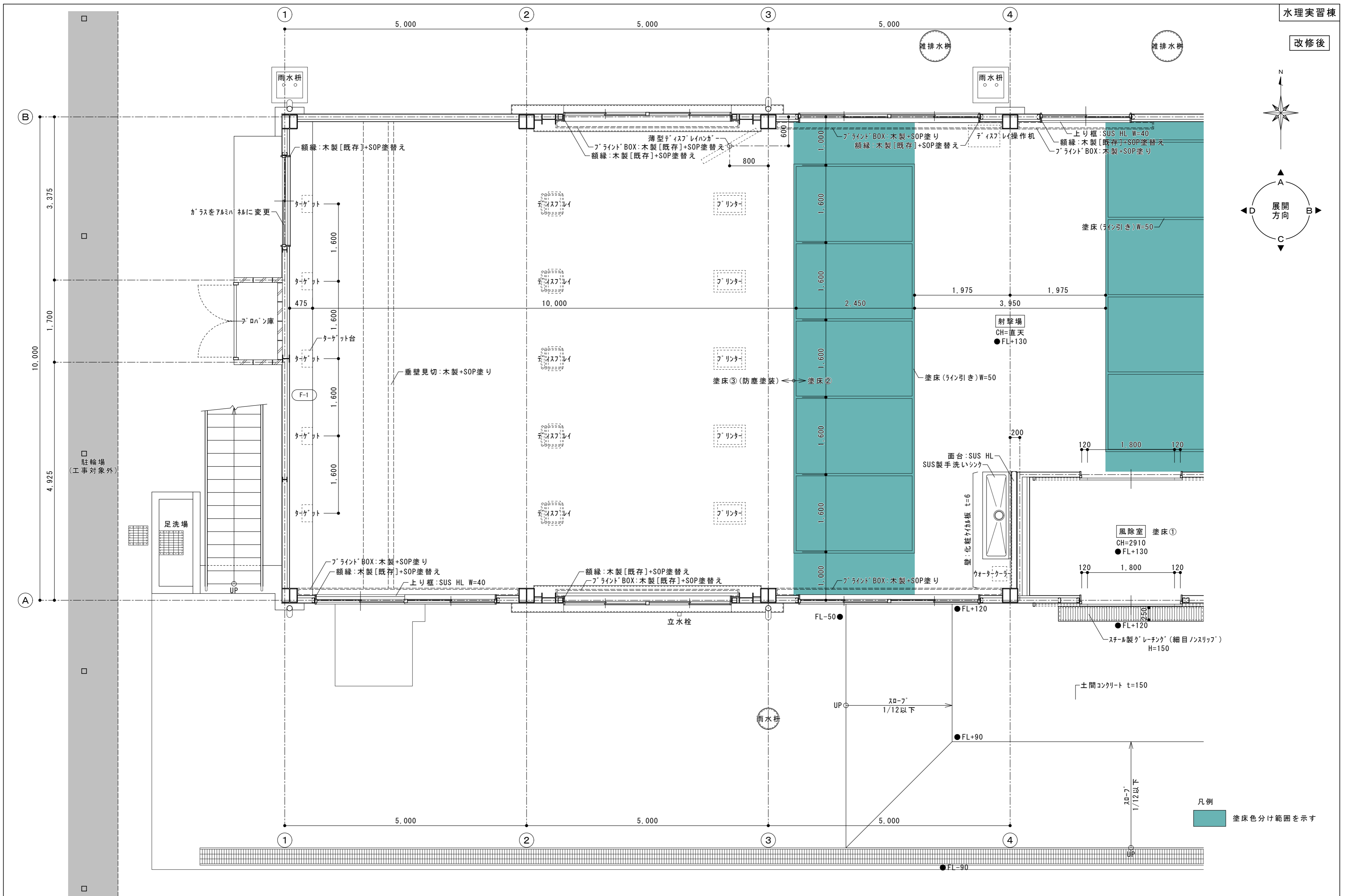

|            |     |                               |    |                    |                 |
|------------|-----|-------------------------------|----|--------------------|-----------------|
| 徳島県土整備部営繕課 | 工事名 | R2 営繕 城西高等学校 徳・鮎喰 水理実習棟改修工事建築 |    | 図面番号               | B-27            |
|            | 図名  | 改修後 1階平面詳細図-1                 | 縮尺 | A3 1/70<br>A2 1/50 | 作図年月<br>2020. 8 |

株式会社 上設計 かみ  
 管理建築士 一級建築士 第232263号 上柿 重信  
 〒779-4101 徳島県美馬郡つるぎ町貞光字町45番地7  
 tel 0883-62-3955 fax 0883-62-3966

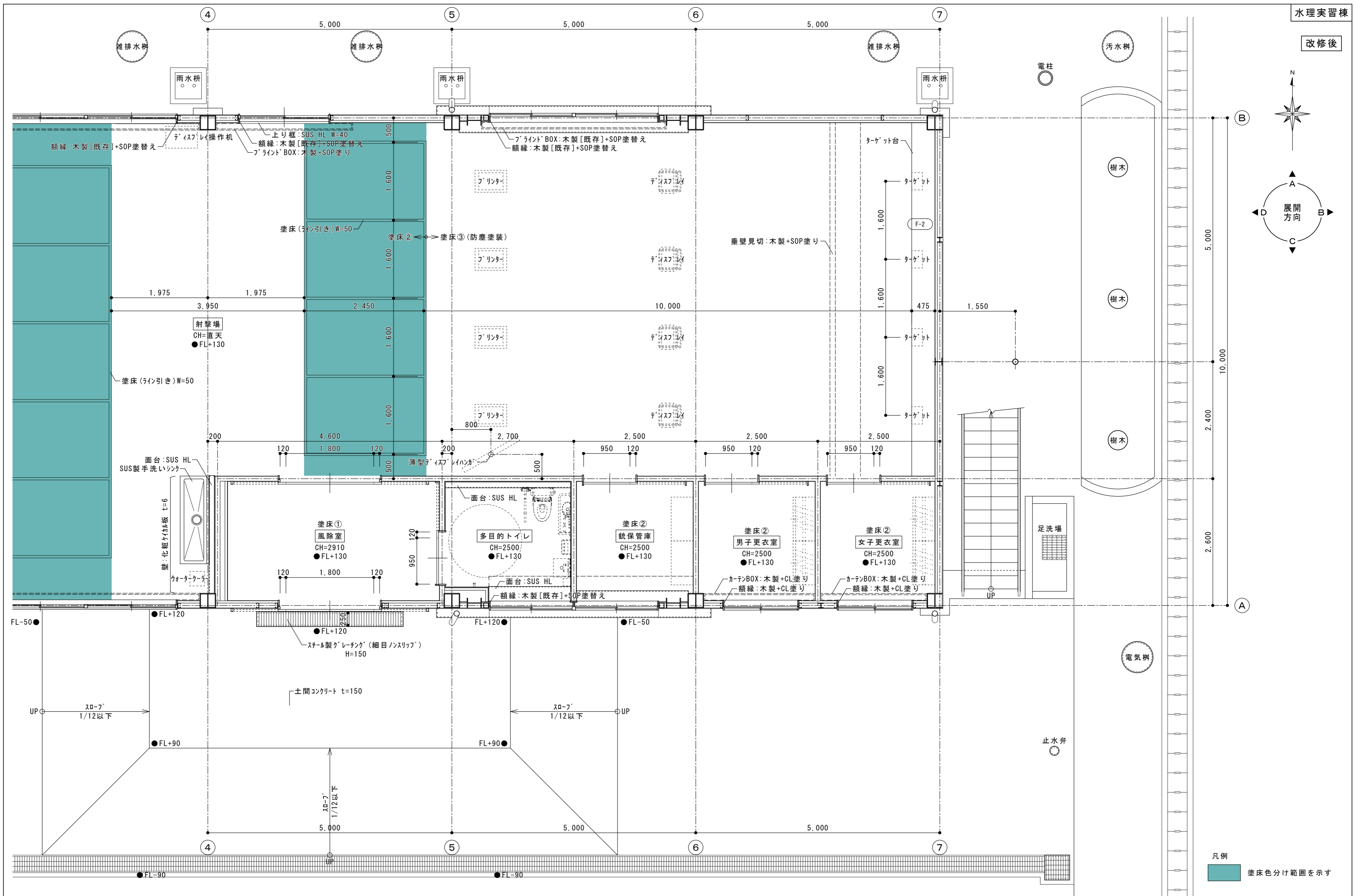

凡例  
 塗床色分け範囲を示す

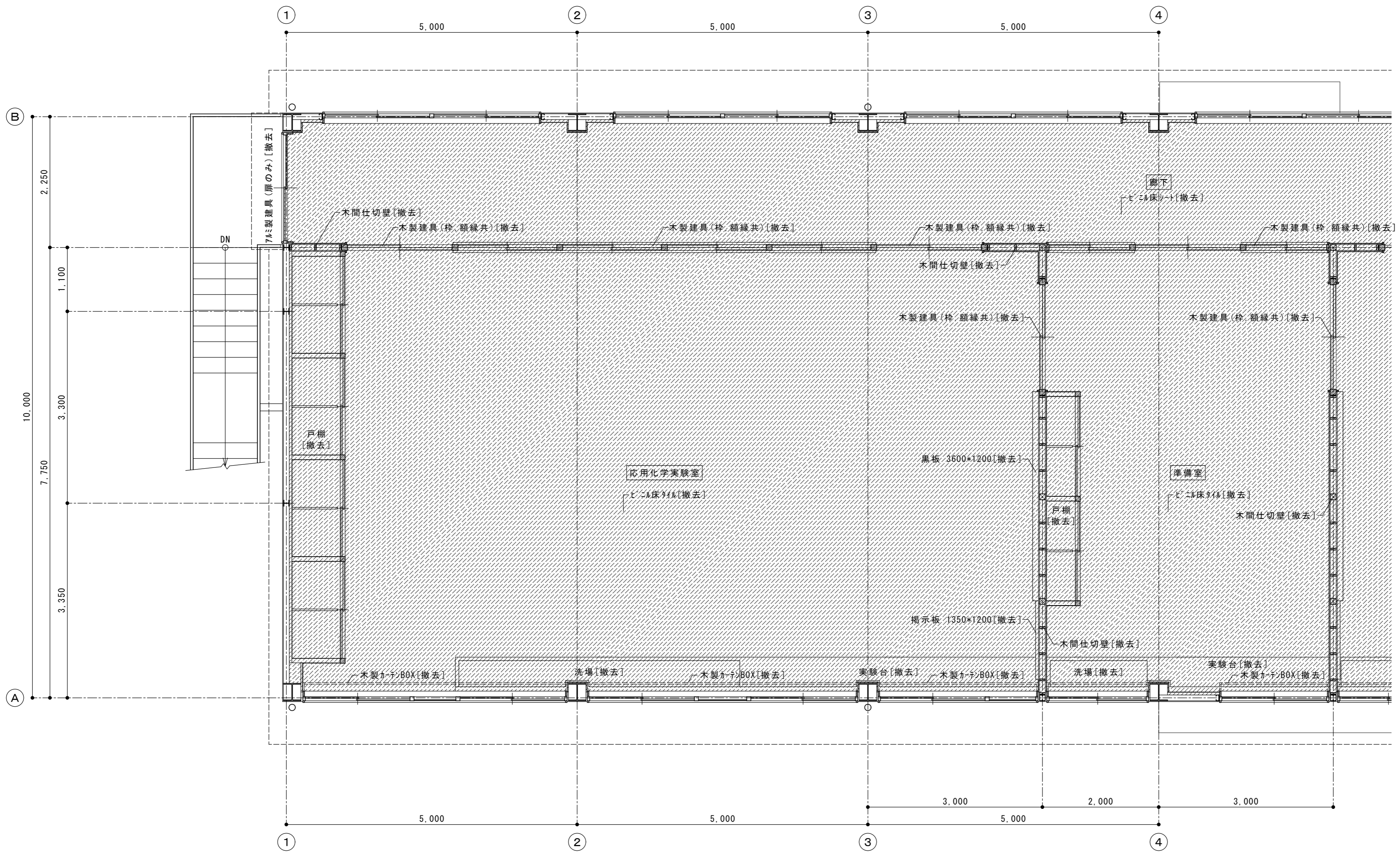
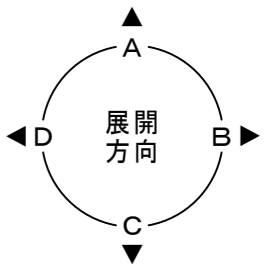

|             |     |                              |                    |                                                                                                  |
|-------------|-----|------------------------------|--------------------|--------------------------------------------------------------------------------------------------|
| 徳島県県土整備部宮繕課 | 工事名 | R2宮繕 城西高等学校 徳・鮎喰 水理実習棟改修工事建築 | 図面番号               | B-28                                                                                             |
|             | 図名  | 改修後 1階平面詳細図-2                | 作図年月               | 2020.8                                                                                           |
|             |     | 縮尺                           | A3 1/70<br>A2 1/50 | 管理建築士 一級建築士 第232263号 上柿 重信<br>〒779-4101 徳島県美馬郡つるぎ町貞光字町45番地7<br>tel 0883-62-3955 fax 0883-62-3966 |

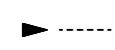

凡例  
 撤去範囲を示す  
 カッター切を示す

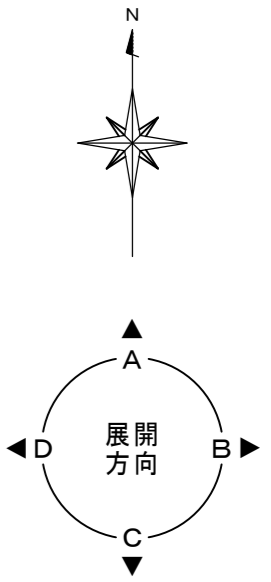
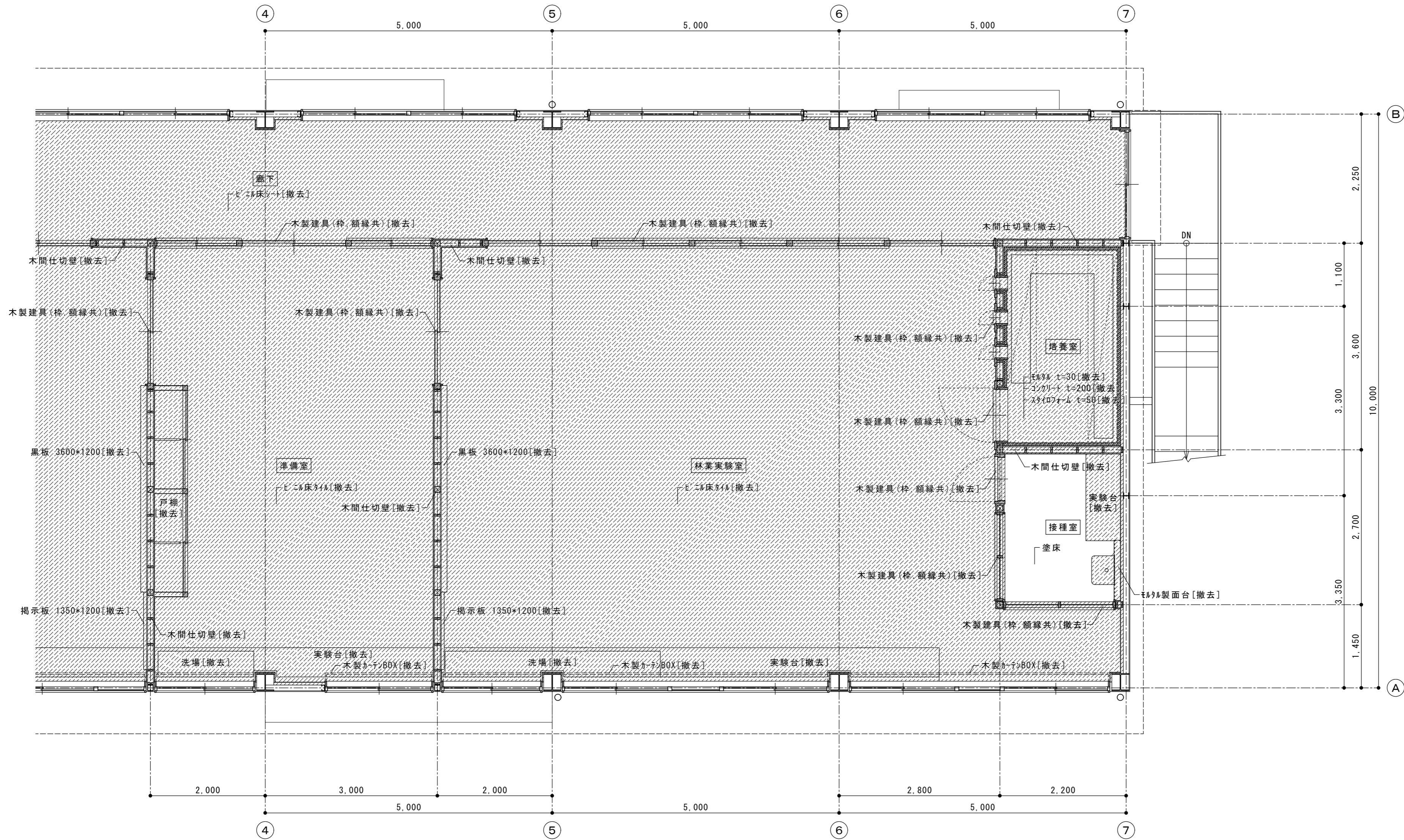
|             |     |                               |    |                                                                                                                                                                                                           |      |        |
|-------------|-----|-------------------------------|----|-----------------------------------------------------------------------------------------------------------------------------------------------------------------------------------------------------------|------|--------|
| 徳島県県土整備部営繕課 | 工事名 | R2 営繕 城西高等学校 徳・鮎喰 水理実習棟改修工事建築 |    |                                                                                                                                                                                                           | 図面番号 | B-29   |
|             | 図名  | 改修前 2階平面詳細図-1                 | 縮尺 | A3 1/70<br>A2 1/50                                                                                                                                                                                        | 作図年月 | 2020.8 |
|             |     |                               |    |  <b>株式会社 上設計</b><br>管理建築士 一級建築士 第232263号 上柁 重信<br>〒779-4101 徳島県美馬郡つるぎ町貞光字町45番地7<br>tel 0883-62-3955 fax 0883-62-3966 |      |        |



凡例  
 撤去範囲を示す  
 カット切を示す

|             |     |                               |                                                                                                                                                                                                           |        |
|-------------|-----|-------------------------------|-----------------------------------------------------------------------------------------------------------------------------------------------------------------------------------------------------------|--------|
| 徳島県県土整備部営繕課 | 工事名 | R2 営繕 城西高等学校 徳・鮎喰 水理実習棟改修工事建築 | 図面番号                                                                                                                                                                                                      | B-30   |
|             | 図名  | 改修前 2階平面詳細図-2                 | 作図年月                                                                                                                                                                                                      | 2020.8 |
|             | 縮尺  | A3 1/70<br>A2 1/50            |  <b>株式会社 上設計</b><br>管理建築士 一級建築士 第232263号 上柿 重信<br>〒779-4101 徳島県美馬郡つるぎ町貞光字町45番地7<br>tel 0883-62-3955 fax 0883-62-3966 |        |

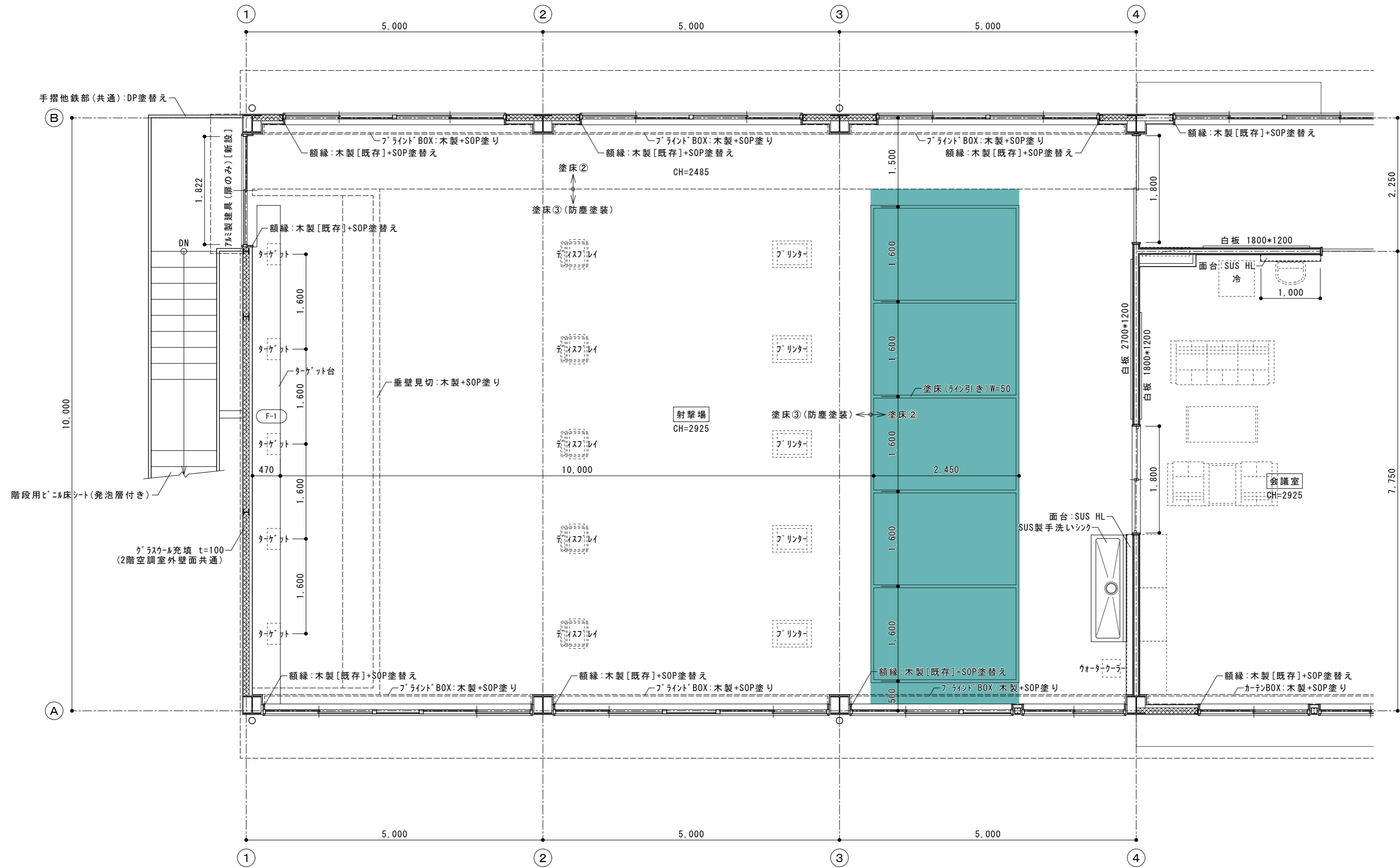

凡例  
 塗床色分け範囲を示す

|             |     |                               |  |                               |                    |                                      |
|-------------|-----|-------------------------------|--|-------------------------------|--------------------|--------------------------------------|
| 徳島県県土整備部営繕課 | 工事名 | R2 営繕 城西高等学校 徳・鮎喰 水理実習棟改修工事建築 |  | 図面番号                          | B-31               |                                      |
|             | 図名  | 改修後 2階平面詳細図-1                 |  | 縮尺                            | A3 1/70<br>A2 1/50 | 作図年月<br>2020.8                       |
|             |     |                               |  | 株式会社 上設計                      |                    | 管理建築士 一級建築士 第232263号 上柁 重信           |
|             |     |                               |  | 〒779-4101 徳島県美馬郡つるぎ町貞光字町45番地7 |                    | tel 0883-62-3955<br>fax 0883-62-3966 |



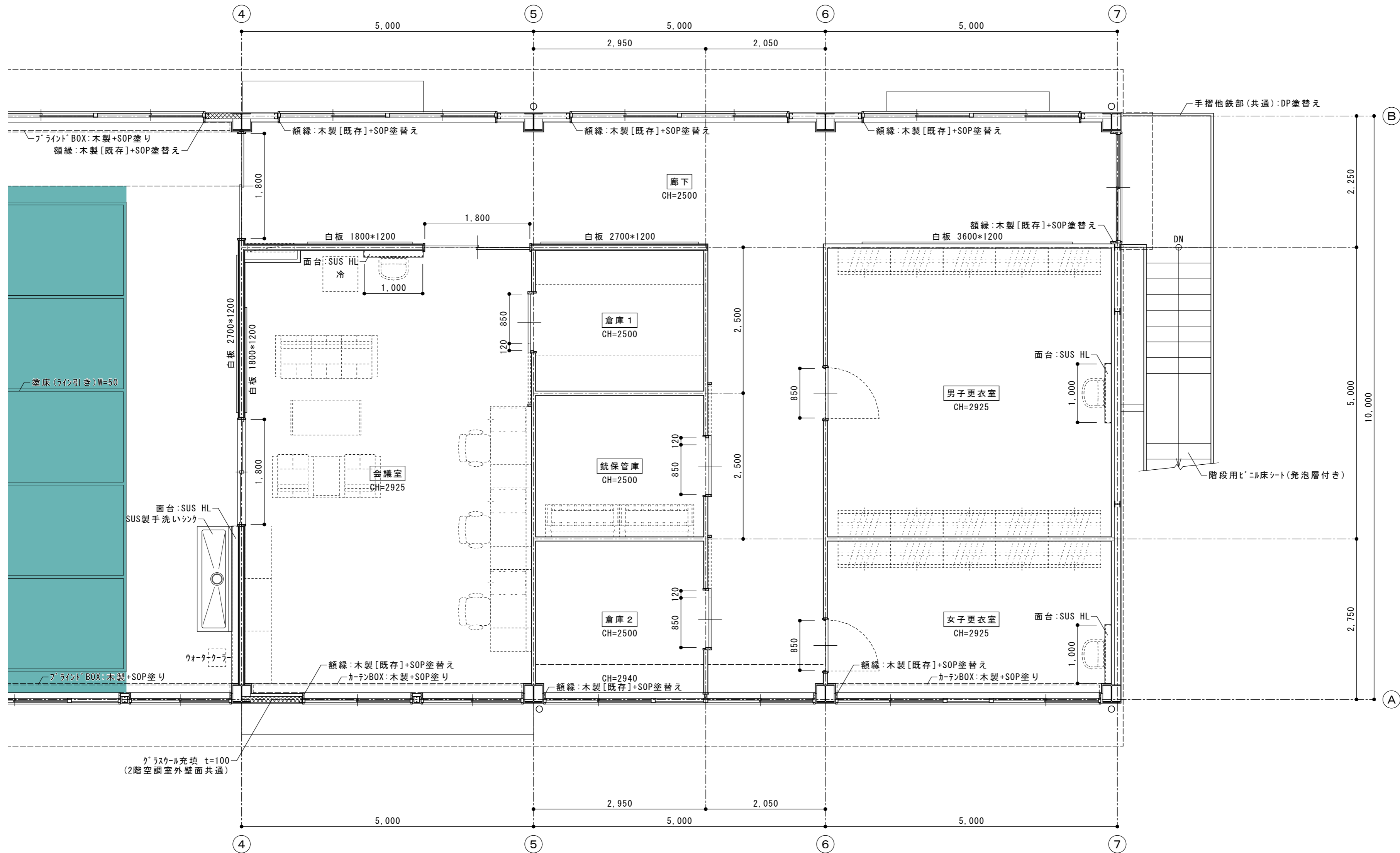
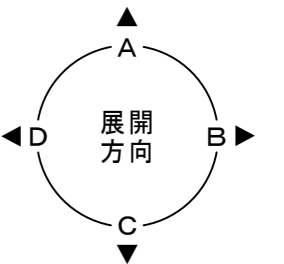

凡例  
 塗床色分け範囲を示す

|             |     |                               |  |                               |                    |                                      |
|-------------|-----|-------------------------------|--|-------------------------------|--------------------|--------------------------------------|
| 徳島県県土整備部営繕課 | 工事名 | R2 営繕 城西高等学校 徳・鮎喰 水理実習棟改修工事建築 |  | 図面番号                          | B-32               |                                      |
|             | 図名  | 改修後 2階平面詳細図-2                 |  | 縮尺                            | A3 1/70<br>A2 1/50 | 作図年月<br>2020.8                       |
|             |     |                               |  | 株式会社 上設計                      |                    | 管理建築士 一級建築士 第232263号 上柁 重信           |
|             |     |                               |  | 〒779-4101 徳島県美馬郡つるぎ町貞光字町45番地7 |                    | tel 0883-62-3955<br>fax 0883-62-3966 |

改修前

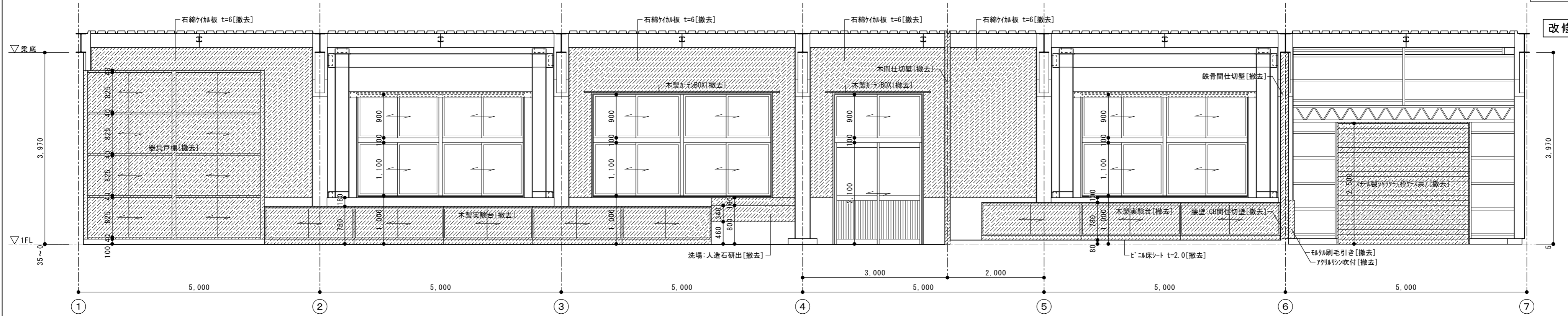

製図・測量実習室, 準備室, 資材庫

A

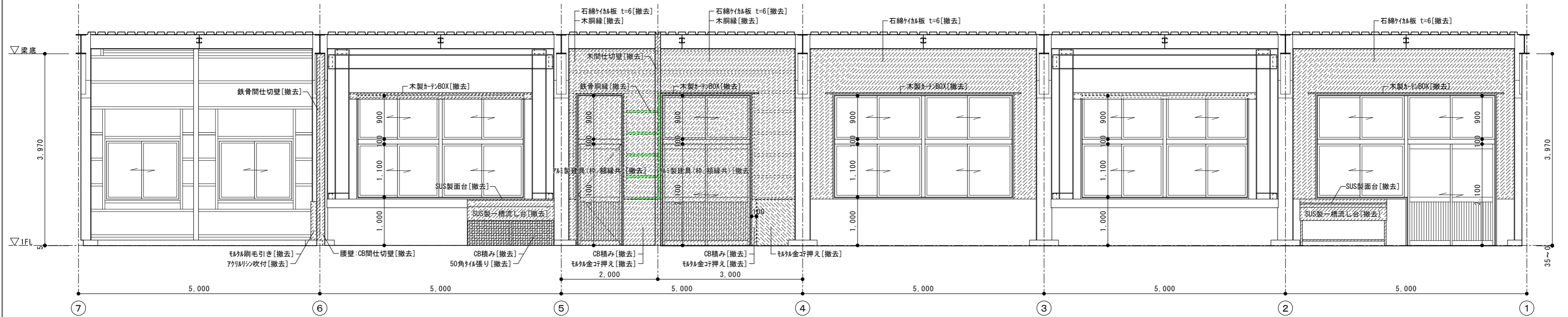

資材庫, 準備室, 製図・測量実習室

B

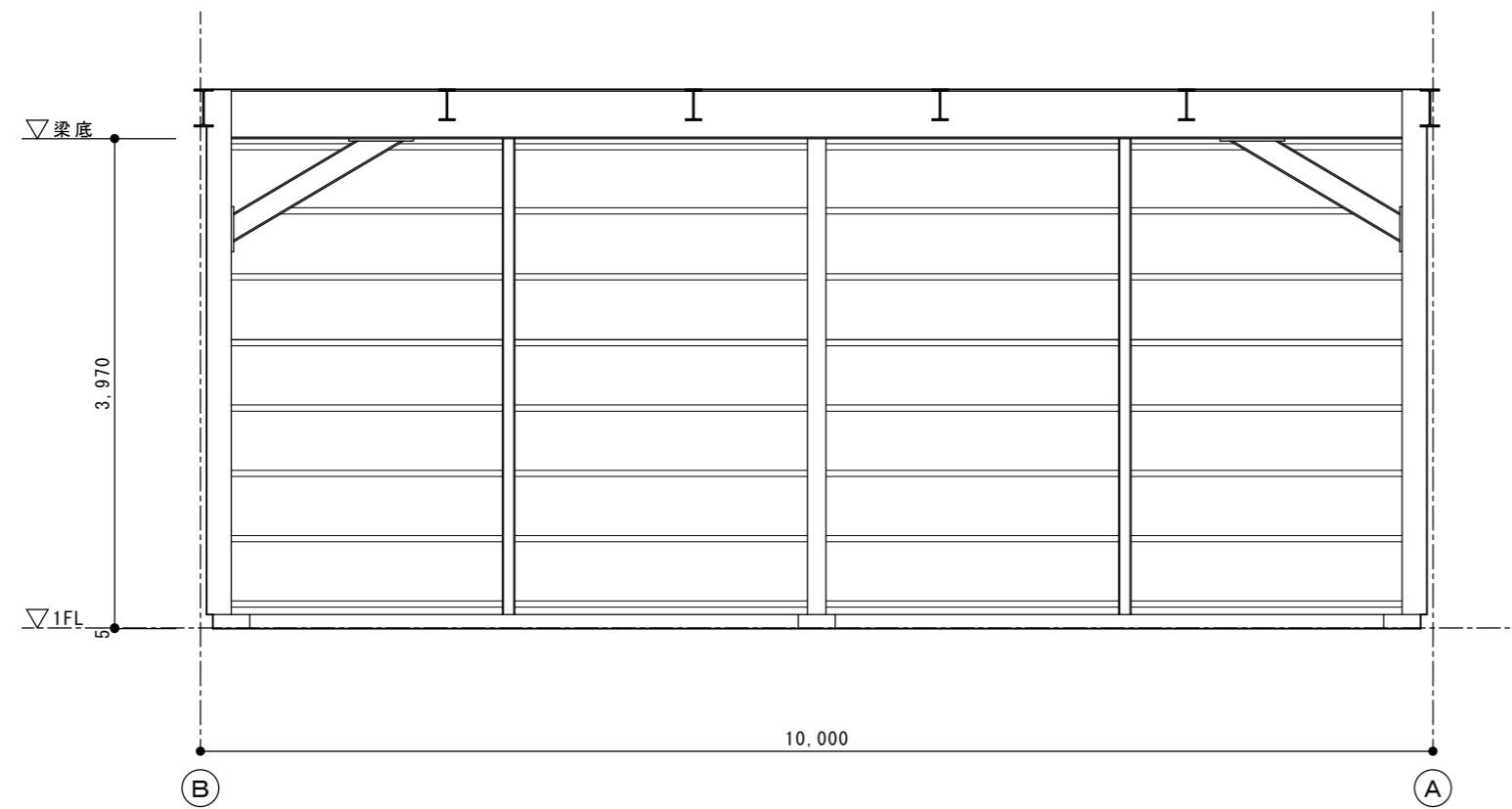

資材庫

C

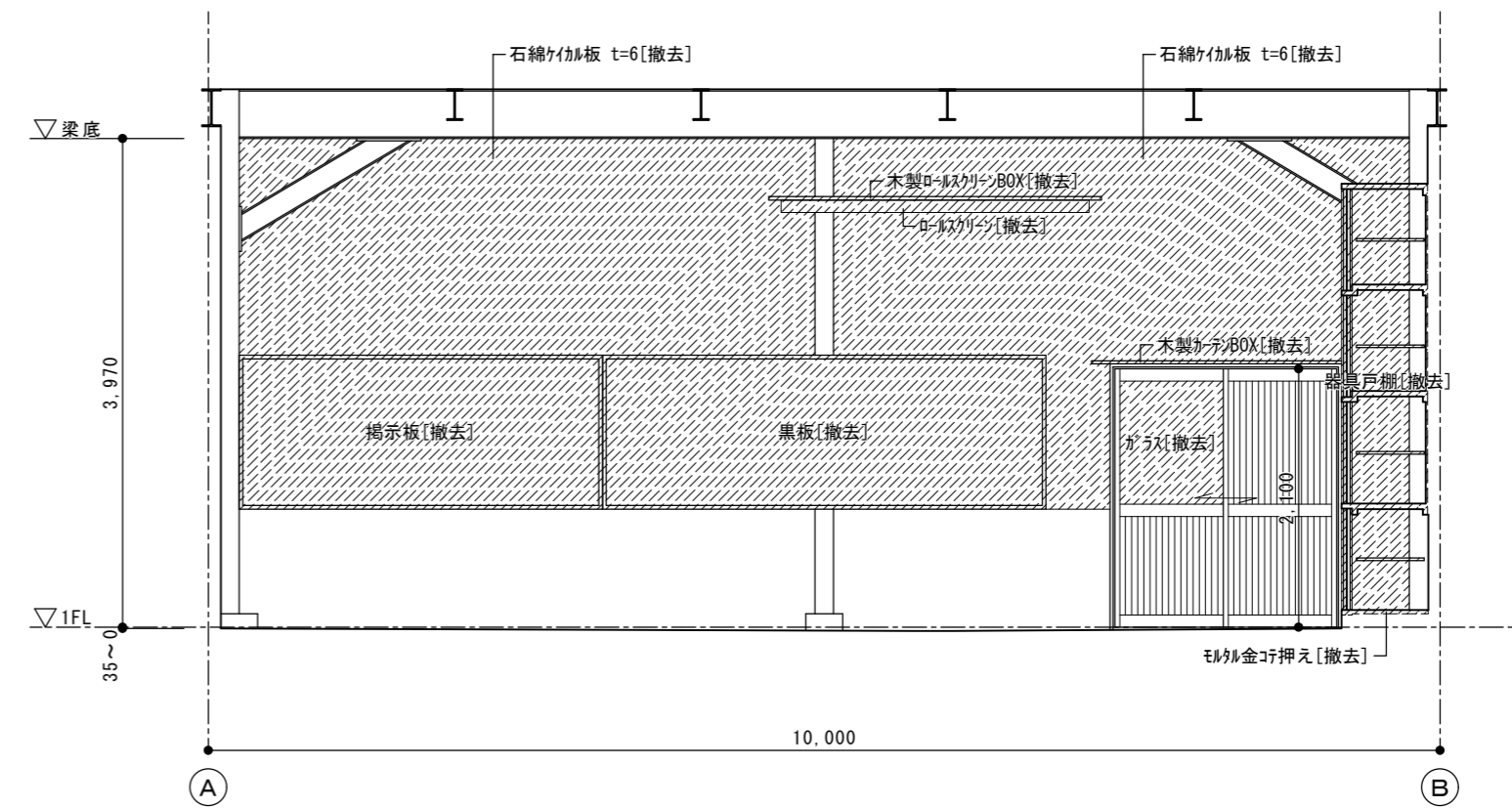

製図・測量実習室

D

- 凡例
- 撤去範囲を示す
  - 加切を示す

徳島県県土整備部宮繕課

工事名 R2宮繕 城西高等学校 徳・鮎喰 水理実習棟改修工事建築

図名 改修前 展開図-1

図面番号  
B-33  
作図年月  
2020.8

縮尺  
A3 1/85  
A2 1/60

株式会社 上設計  
管理建築士 一級建築士 第232263号 上柿 重信  
〒779-4101 徳島県美馬郡つるぎ町貞光字町45番地7  
tel 0883-62-3955 fax 0883-62-3966



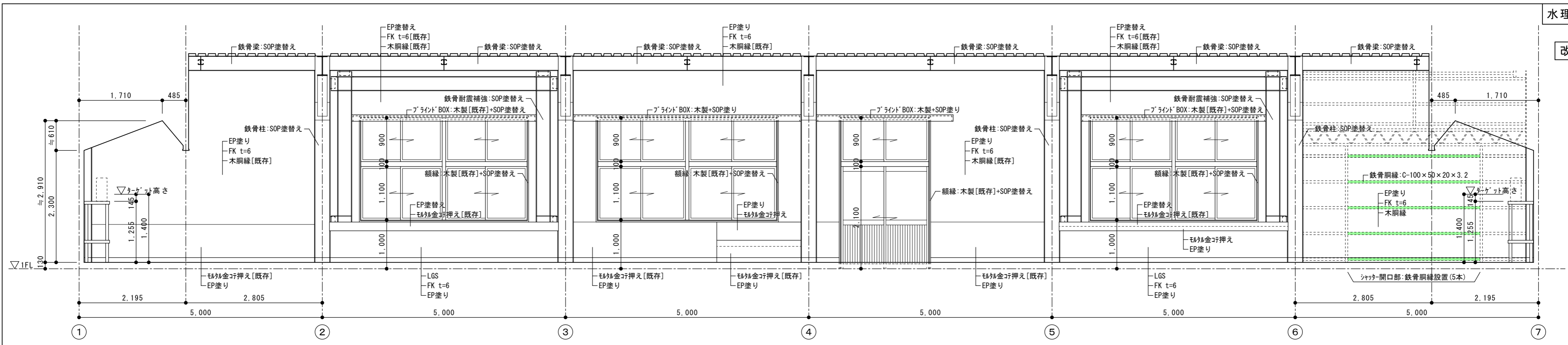

射撃場

A

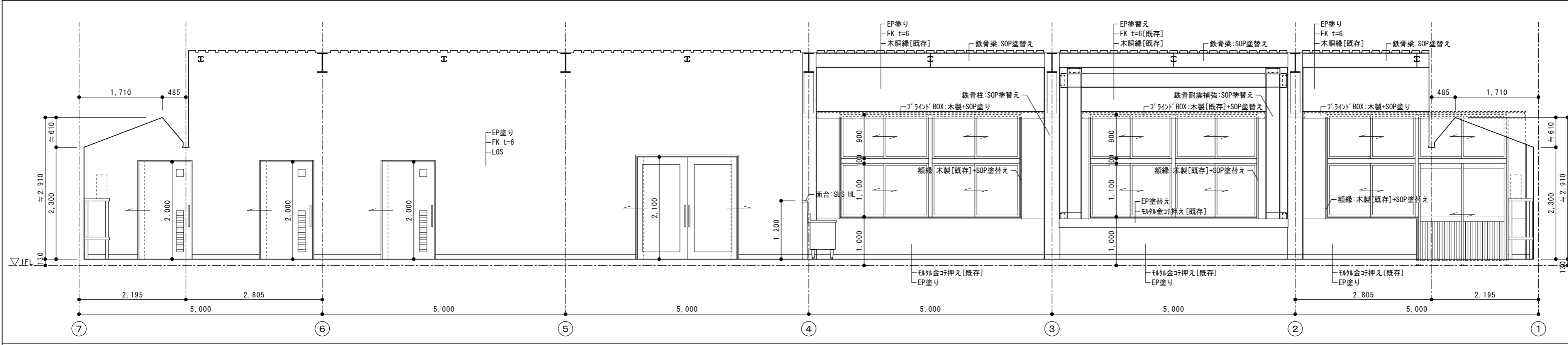

射撃場

C

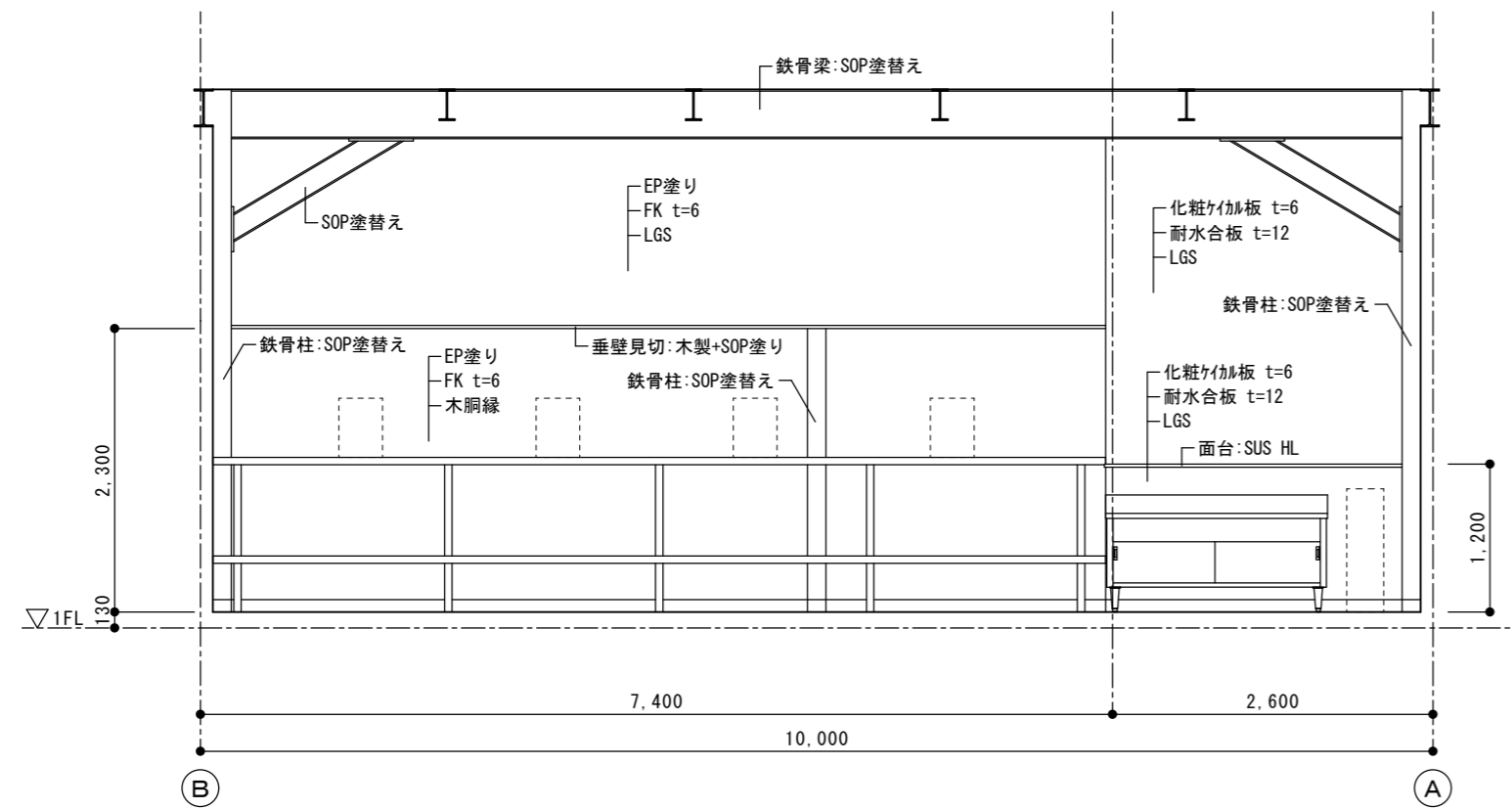

射撃場

B

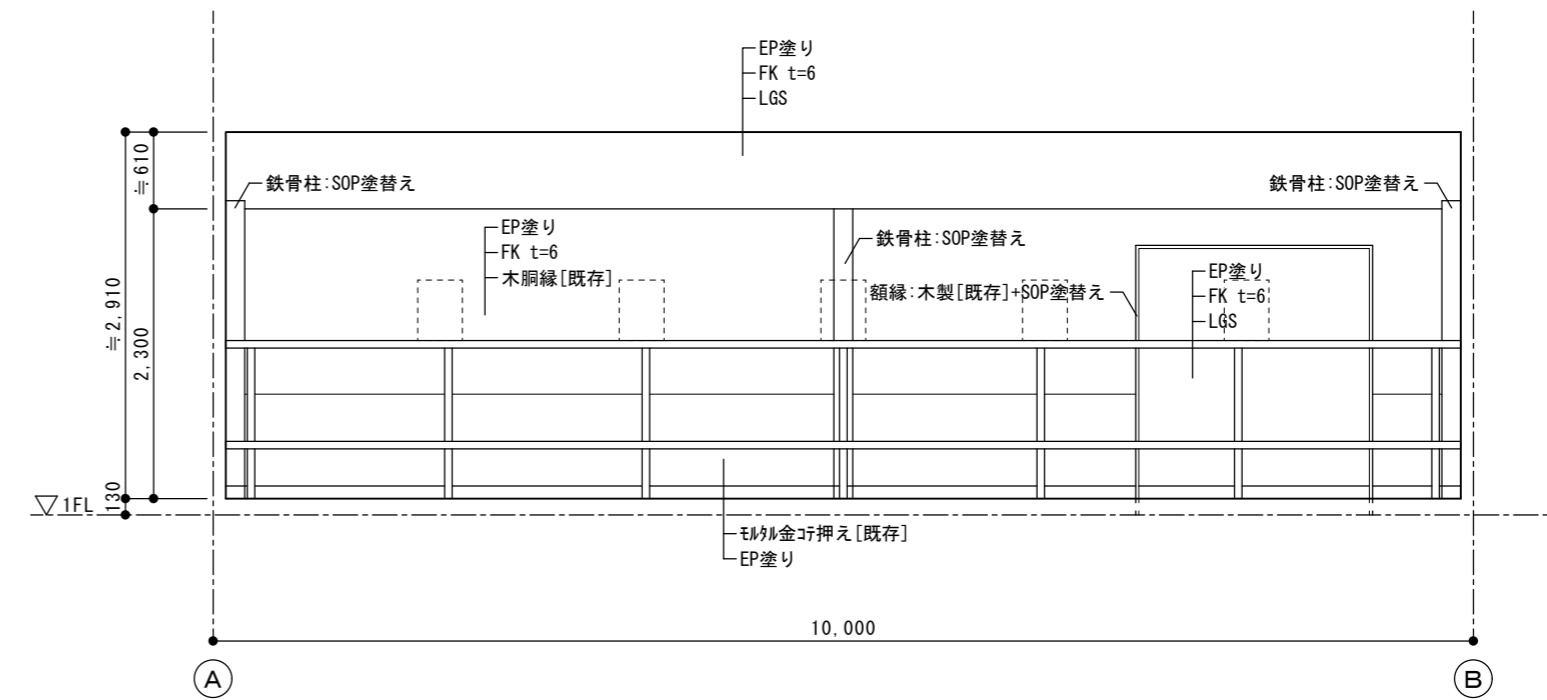

D

|             |     |                               |    |                    |                |
|-------------|-----|-------------------------------|----|--------------------|----------------|
| 徳島県県土整備部営繕課 | 工事名 | R2 営繕 城西高等学校 徳・鮎喰 水理実習棟改修工事建築 |    | 図面番号               | B-35           |
|             | 図名  | 改修後 展開図-1                     | 縮尺 | A3 1/85<br>A2 1/60 | 作図年月<br>2020.8 |

かみ  
株式会社 上設計  
管理建築士 一級建築士 第232263号 上柁 重信  
〒779-4101 徳島県美馬郡つるぎ町貞光字町45番地7  
tel 0883-62-3955  
fax 0883-62-3966

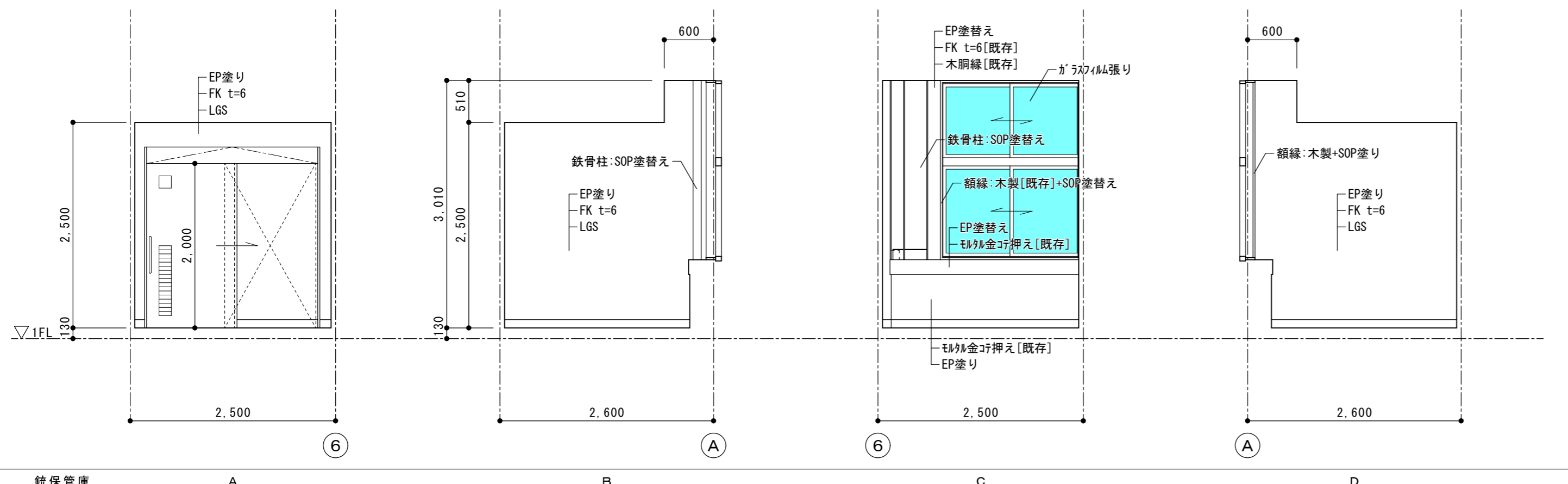
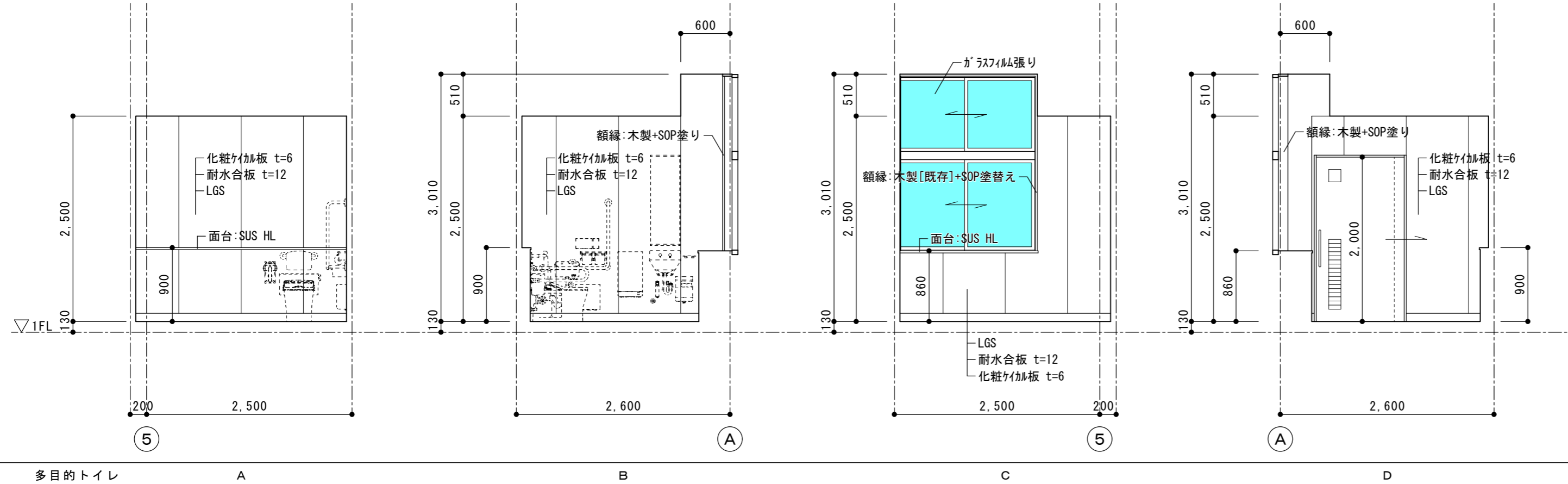
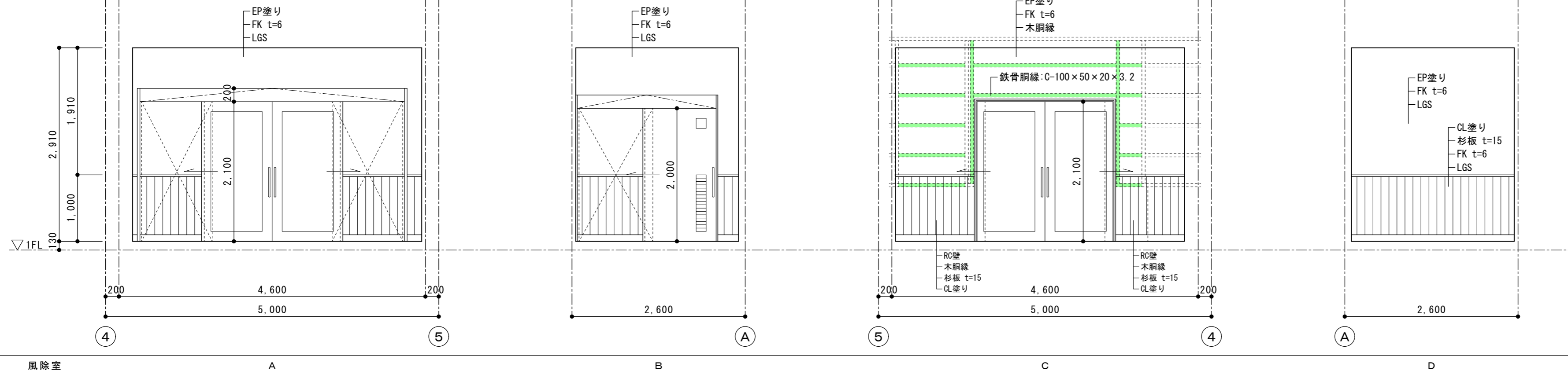

|             |     |                               |  |                                                                                                              |                    |
|-------------|-----|-------------------------------|--|--------------------------------------------------------------------------------------------------------------|--------------------|
| 徳島県県土整備部営繕課 | 工事名 | R2 営繕 城西高等学校 徳・鮎喰 水理実習棟改修工事建築 |  | 図面番号                                                                                                         | B-36               |
|             | 図名  | 改修後 展開図-2                     |  | 縮尺                                                                                                           | A3 1/70<br>A2 1/50 |
|             |     |                               |  | 作図年月                                                                                                         | 2020.8             |
|             |     |                               |  | 株式会社 上設計<br>管理建築士 一級建築士 第232263号 上栞 重信<br>〒779-4101 徳島県美馬郡つるぎ町貞光字町45番地7<br>tel 0883-62-3955 fax 0883-62-3966 |                    |

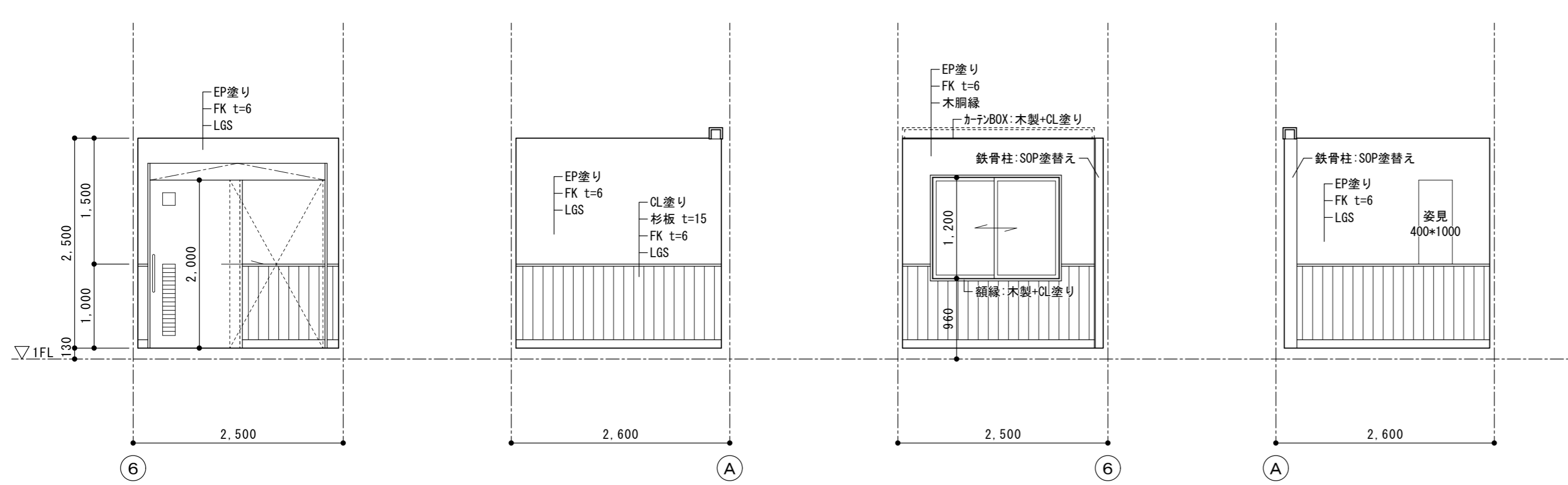

男子更衣室 A B C D

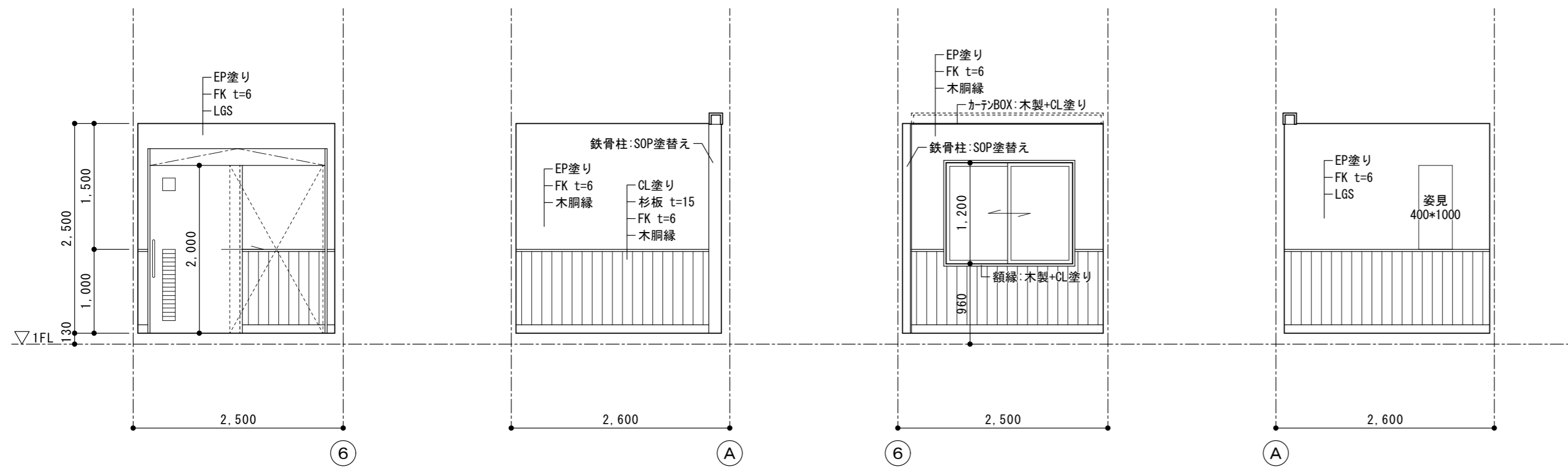

女子更衣室 A B C D

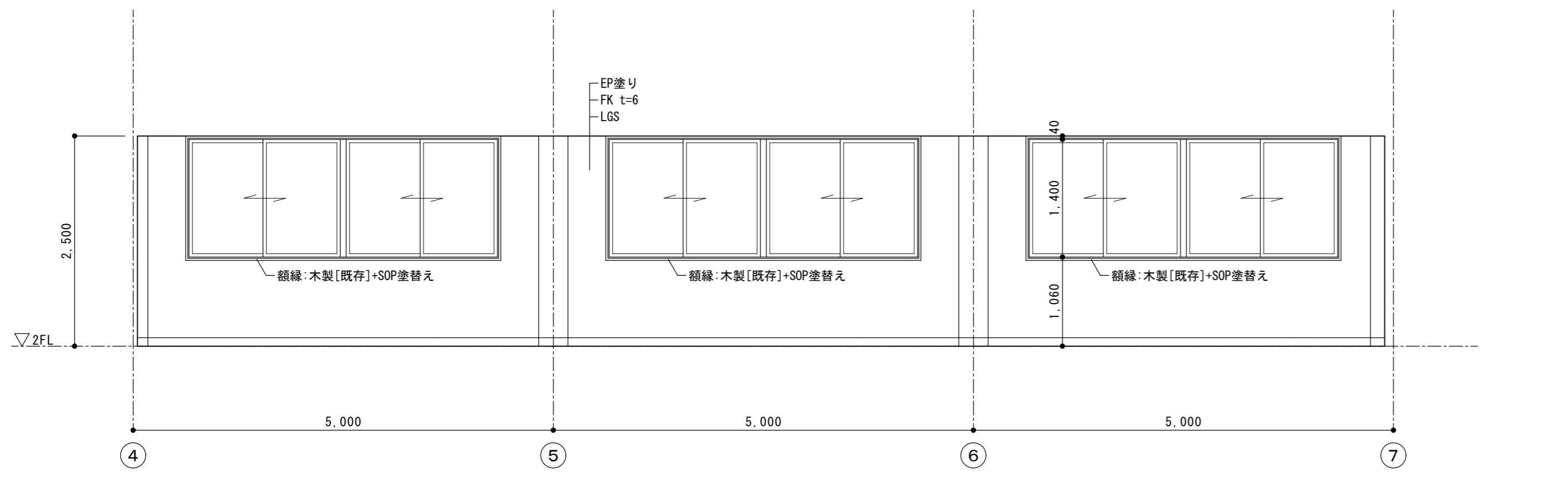

廊下 A

|             |     |                               |      |                                                                                                              |        |  |
|-------------|-----|-------------------------------|------|--------------------------------------------------------------------------------------------------------------|--------|--|
| 徳島県県土整備部営繕課 | 工事名 | R2 営繕 城西高等学校 徳・鮎喰 水理実習棟改修工事建築 |      | 図面番号                                                                                                         | B-37   |  |
|             | 図名  | 改修後 展開図-3                     |      | 作図年月                                                                                                         | 2020.8 |  |
|             | 縮尺  | A3                            | 1/70 | 株式会社 上設計<br>管理建築士 一級建築士 第232263号 上柿 重信<br>〒779-4101 徳島県美馬郡つるぎ町貞光字町45番地7<br>tel 0883-62-3955 fax 0883-62-3966 |        |  |
|             |     | A2                            | 1/50 |                                                                                                              |        |  |

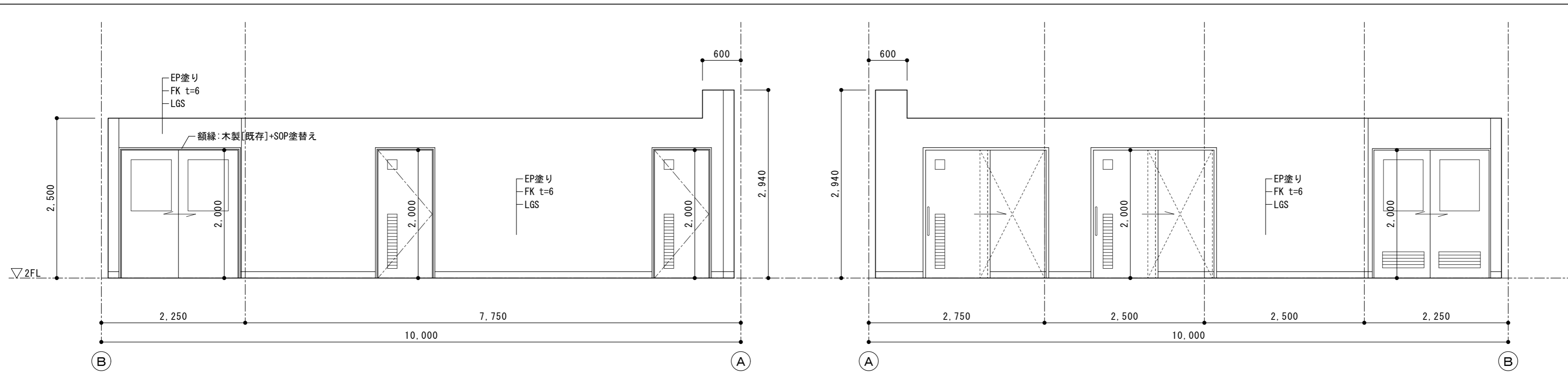

廊下 B D

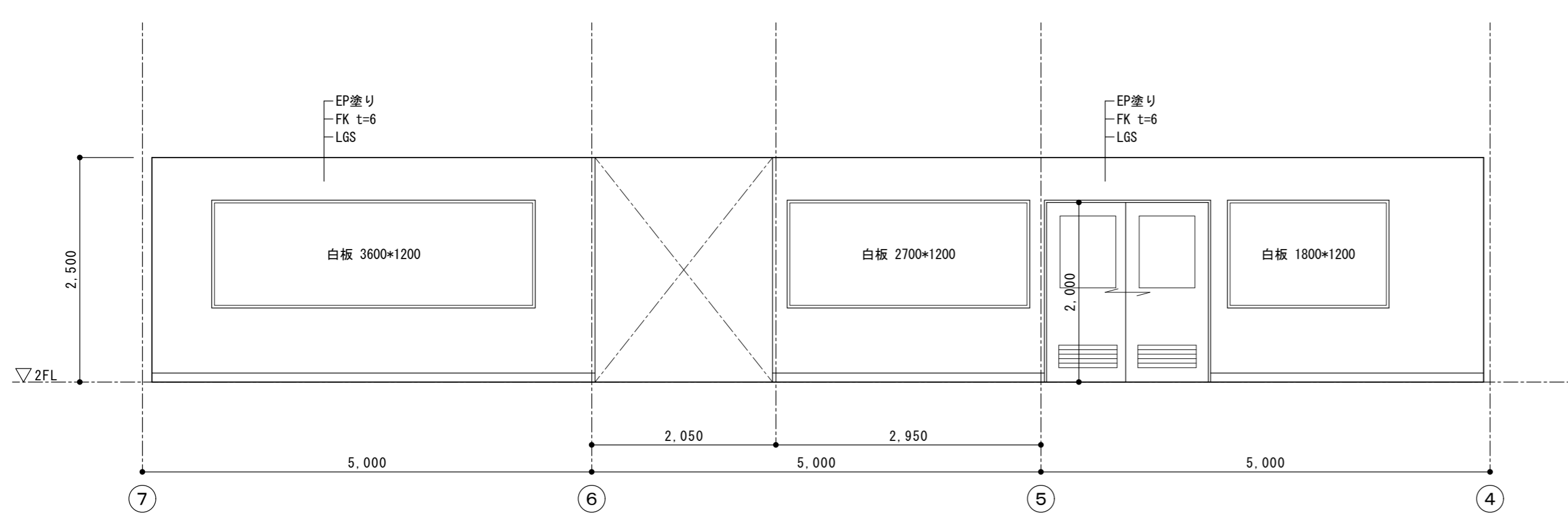

廊下 C

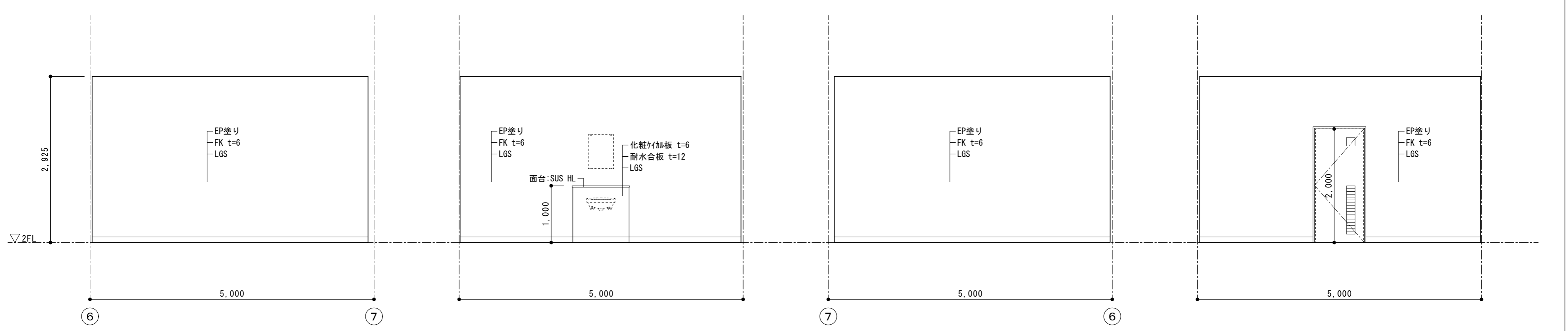

男子更衣室 A B C D

|             |     |                               |    |                    |                |
|-------------|-----|-------------------------------|----|--------------------|----------------|
| 徳島県県土整備部営繕課 | 工事名 | R2 営繕 城西高等学校 徳・鮎喰 水理実習棟改修工事建築 |    | 図面番号               | B-38           |
|             | 図名  | 改修後 展開図-4                     | 縮尺 | A3 1/70<br>A2 1/50 | 作図年月<br>2020.8 |

株式会社 上設計 かみ  
 管理建築士 一級建築士 第232263号 上柁 重信  
 〒779-4101 徳島県美馬郡つるぎ町貞光字町45番地7  
 tel 0883-62-3955 fax 0883-62-3966

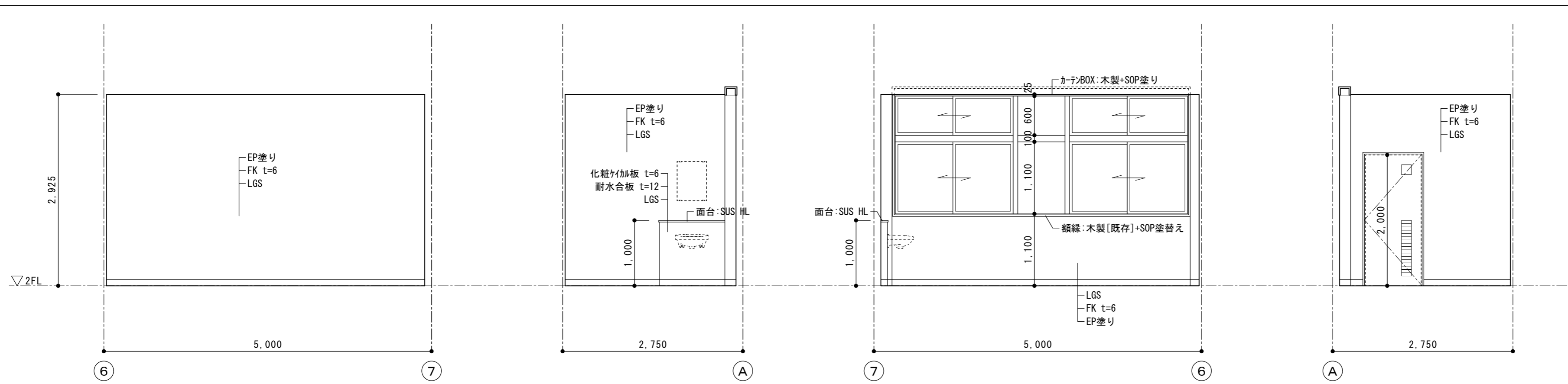

女子更衣室 A B C D

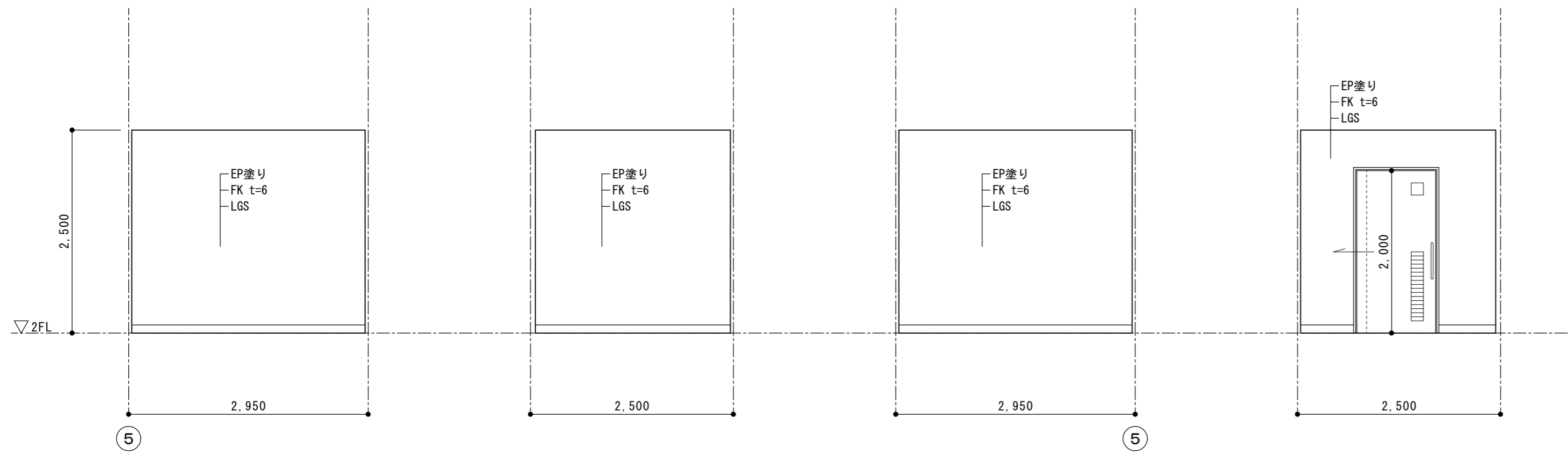

倉庫 1 A B C D

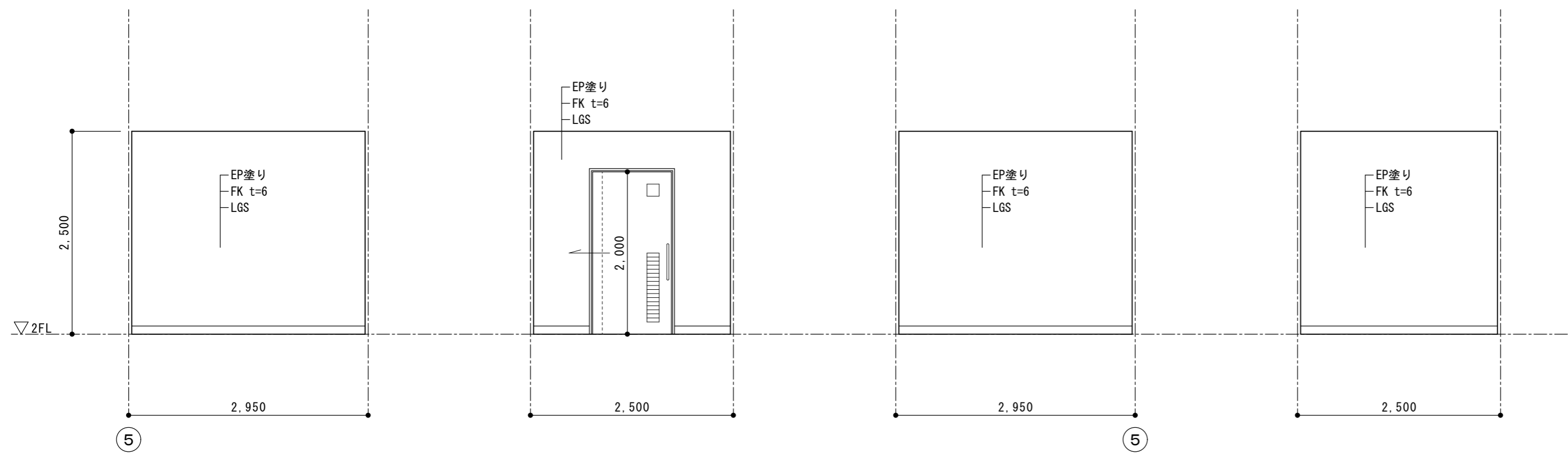

銃保管庫 A B C D

|             |     |                               |  |  |      |                    |                |
|-------------|-----|-------------------------------|--|--|------|--------------------|----------------|
| 徳島県県土整備部営繕課 | 工事名 | R2 営繕 城西高等学校 徳・鮎喰 水理実習棟改修工事建築 |  |  | 図面番号 | B-39               |                |
|             | 図名  | 改修後 展開図-5                     |  |  | 縮尺   | A3 1/70<br>A2 1/50 | 作図年月<br>2020.8 |

株式会社 上設計 かみ  
 管理建築士 一級建築士 第232263号 上柁 重信  
 〒779-4101 徳島県美馬郡つるぎ町貞光字町45番地7  
 tel 0883-62-3955 fax 0883-62-3966



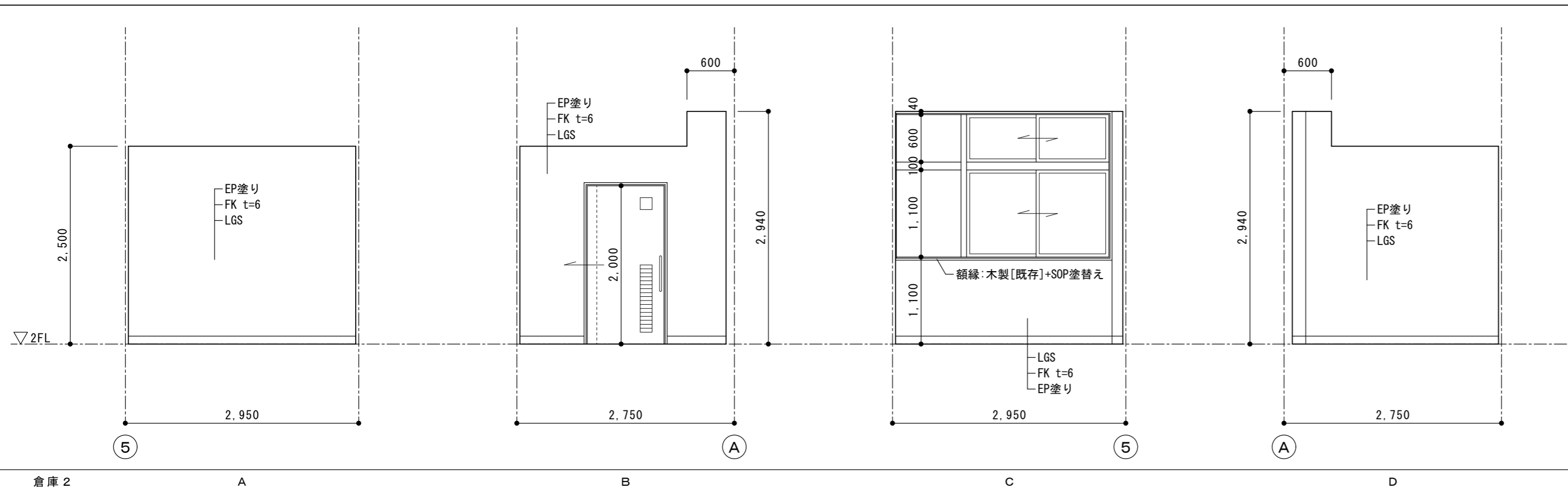

倉庫 2 A B C D

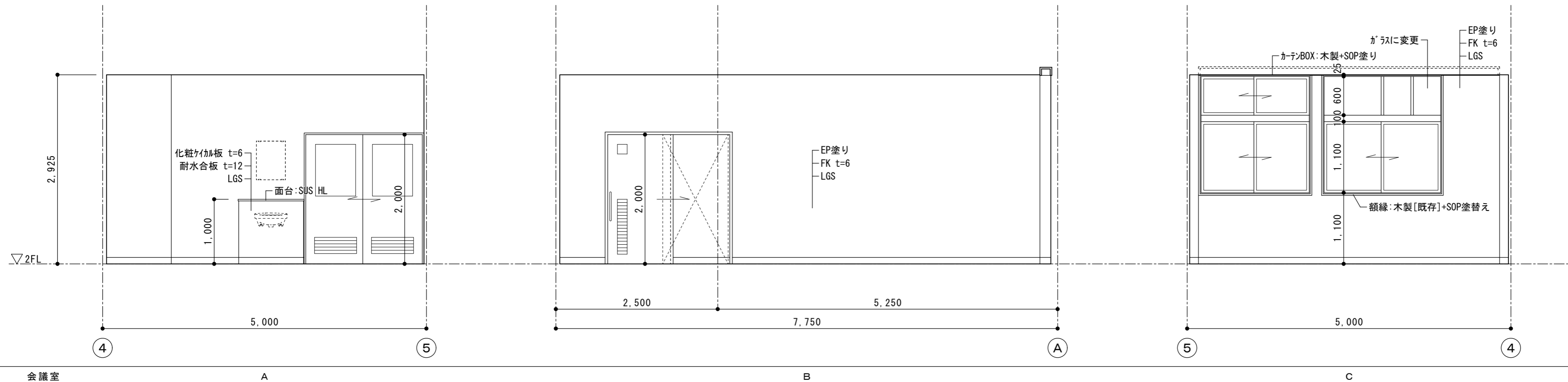

会議室 A B C

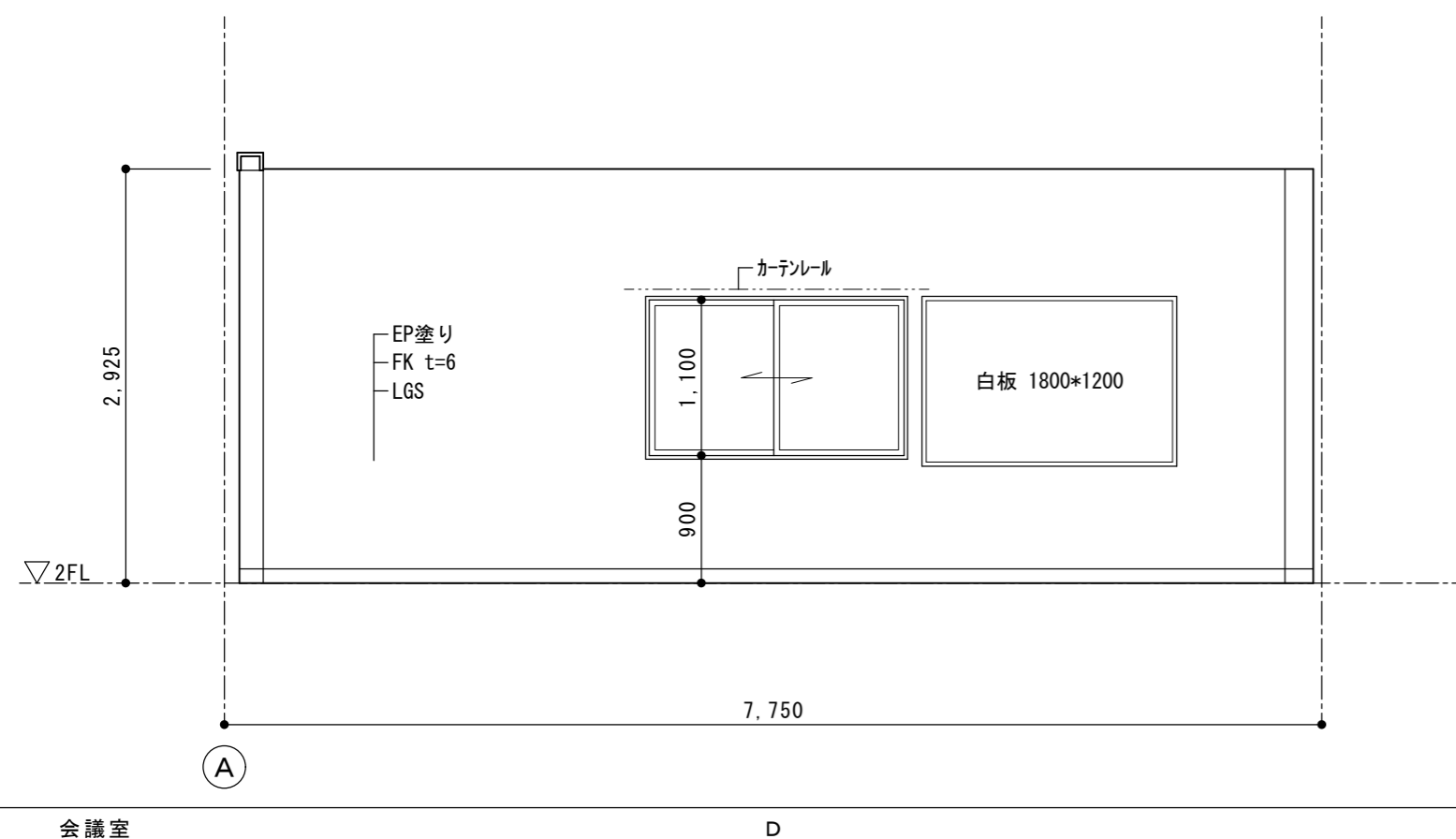

会議室 D

|             |     |                               |    |                    |      |        |
|-------------|-----|-------------------------------|----|--------------------|------|--------|
| 徳島県県土整備部営繕課 | 工事名 | R2 営繕 城西高等学校 徳・鮎喰 水理実習棟改修工事建築 |    | 図面番号               | B-40 |        |
|             | 図名  | 改修後 展開図-6                     | 縮尺 | A3 1/70<br>A2 1/50 | 作図年月 | 2020.8 |

株式会社 上設計 かみ  
 管理建築士 一級建築士 第232263号 上柁 重信  
 〒779-4101 徳島県美馬郡つるぎ町貞光字町45番地7  
 tel 0883-62-3955 fax 0883-62-3966

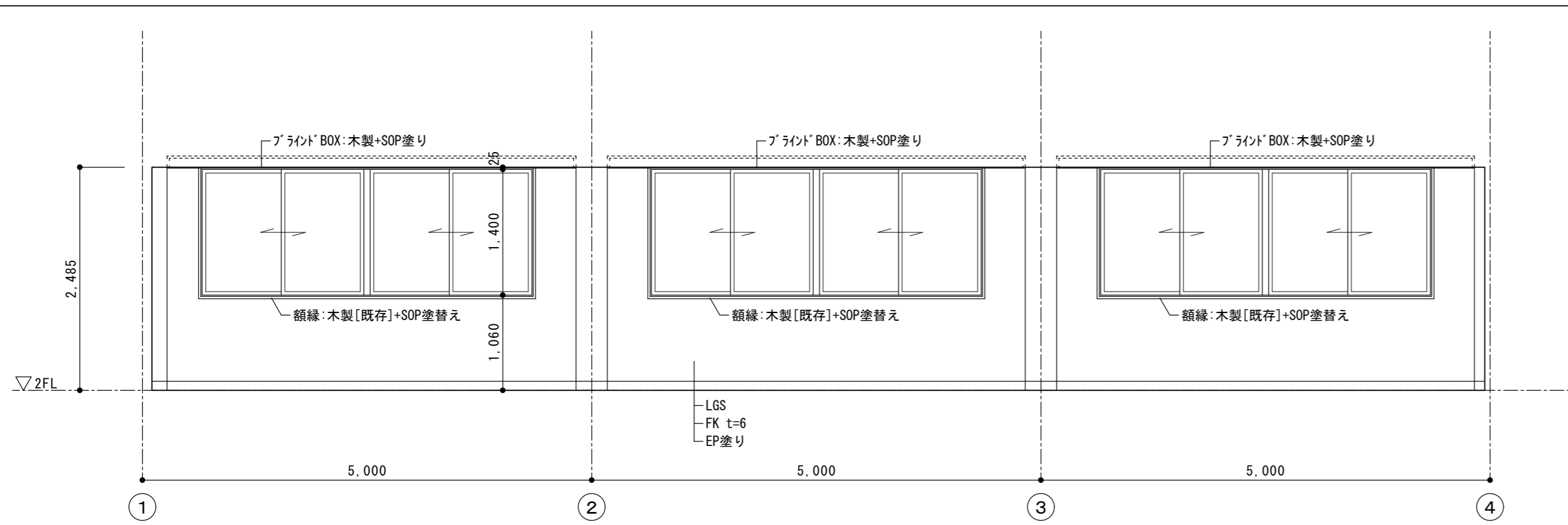

射撃場

A

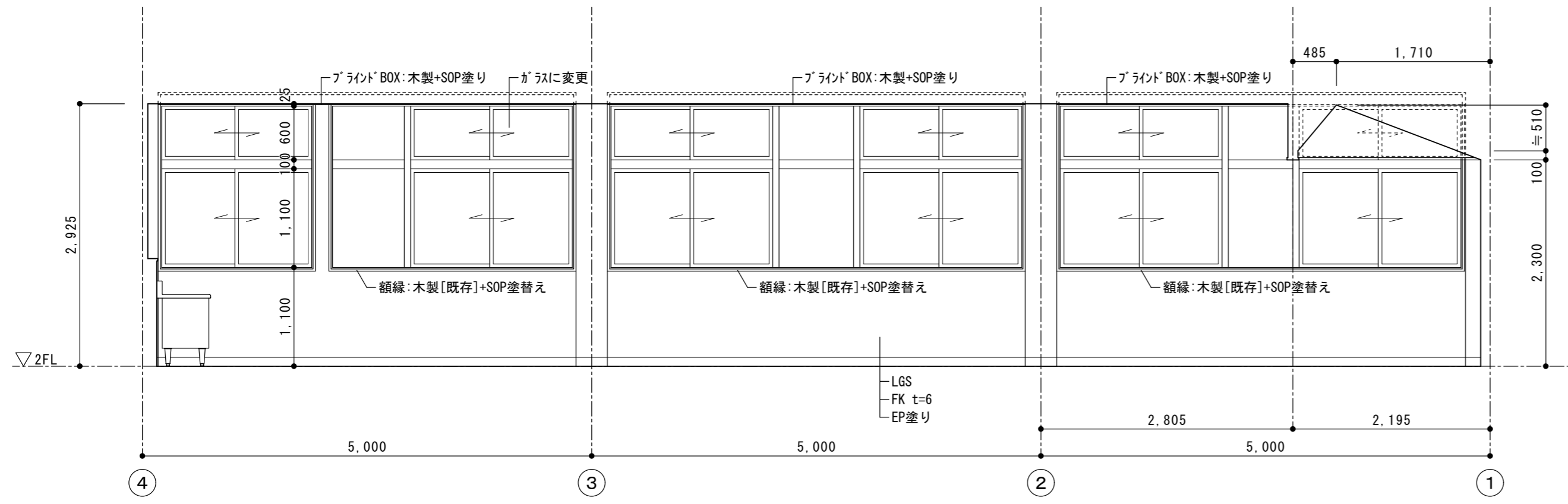

射撃場

C

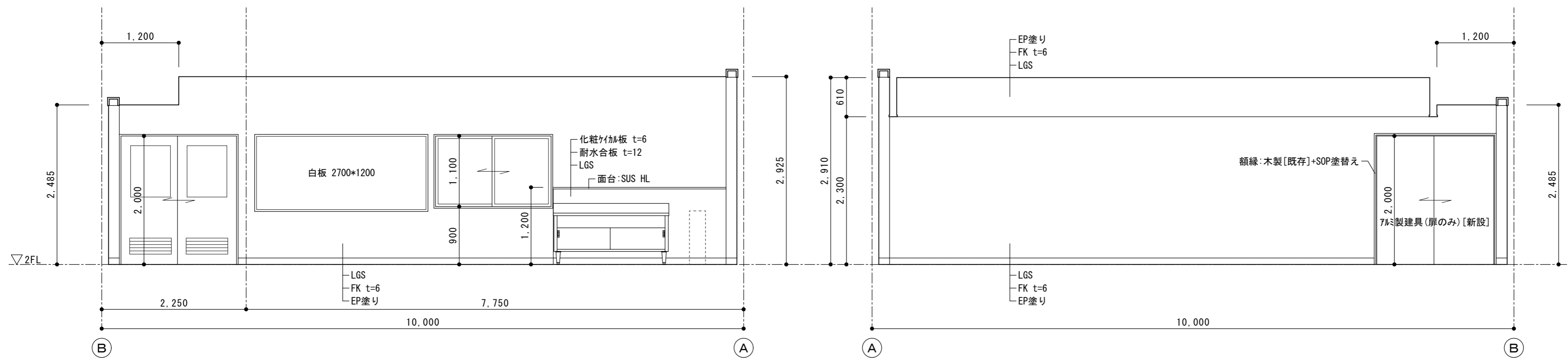

射撃場

B

D

|             |     |                              |      |                                                                                                              |        |
|-------------|-----|------------------------------|------|--------------------------------------------------------------------------------------------------------------|--------|
| 徳島県県土整備部営繕課 | 工事名 | R2営繕 城西高等学校 徳・鮎喰 水理実習棟改修工事建築 |      | 図面番号                                                                                                         | B-41   |
|             | 図名  | 改修後 展開図-7                    |      | 作図年月                                                                                                         | 2020.8 |
|             | 縮尺  | A3                           | 1/70 | 株式会社 上設計<br>管理建築士 一級建築士 第232263号 上柿 重信<br>〒779-4101 徳島県美馬郡つるぎ町貞光字町45番地7<br>tel 0883-62-3955 fax 0883-62-3966 |        |
|             |     | A2                           | 1/50 |                                                                                                              |        |

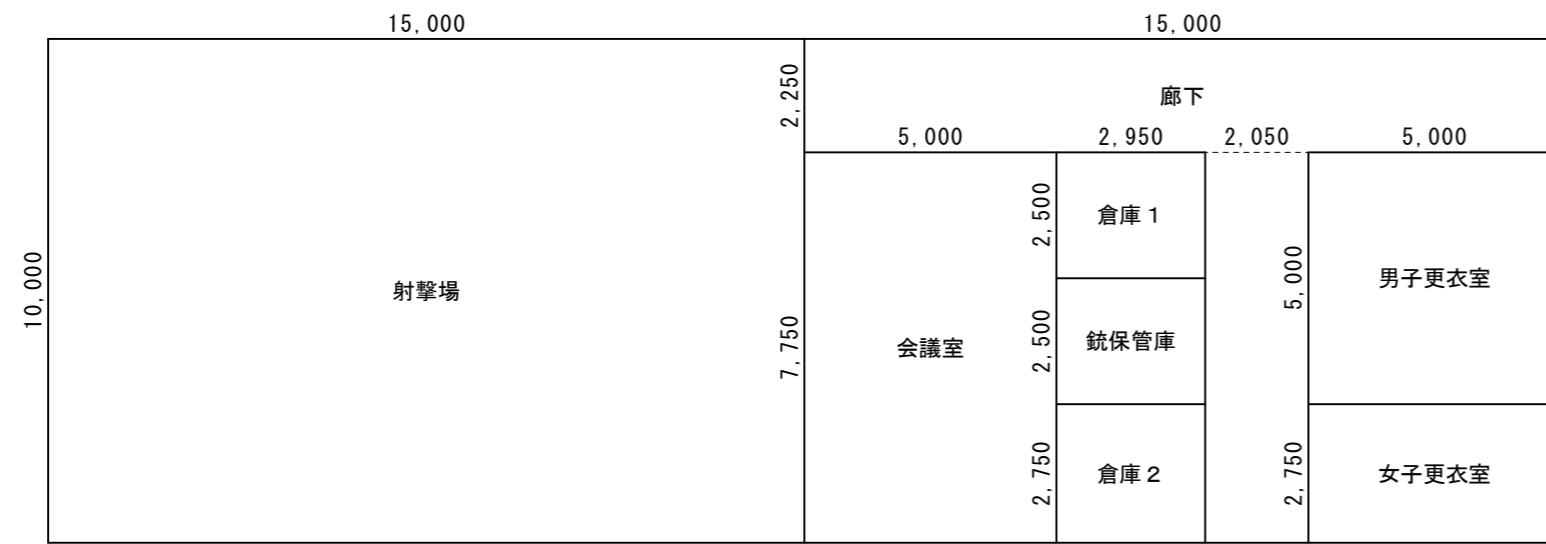

2階

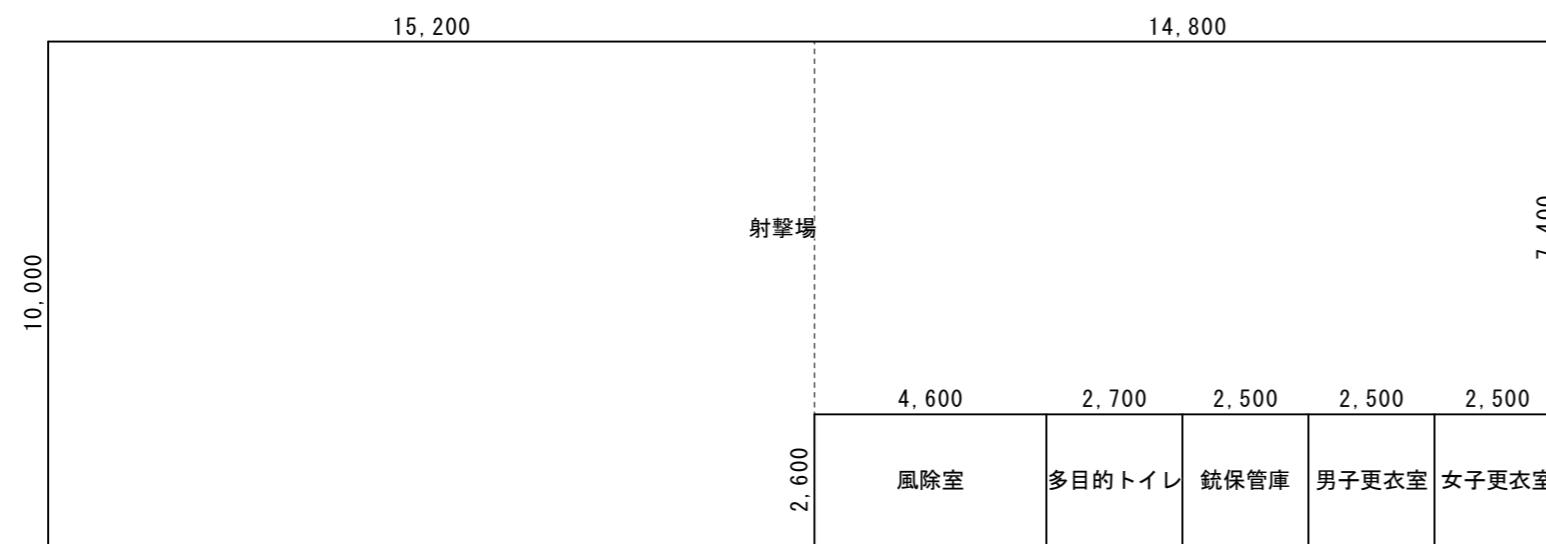

1階

| 階 | 室名     | 床面積 (m2) | 平均天井高 (m) | 気積 (m3) | 換気種別  | 給気機による給気量 (m3/h) | 排気機による排気量 (m3/h) | 換気回数 (回/h) | 備考 |
|---|--------|----------|-----------|---------|-------|------------------|------------------|------------|----|
| 1 | 風除室    | 11.96    | 2.910     | 34.81   |       |                  |                  |            |    |
|   | 射撃場    | 261.52   | 4.240     | 1108.85 | 第3種換気 |                  | 800              |            |    |
|   | 多目的トイレ | 7.02     | 2.500     | 17.55   | 第3種換気 |                  | 180              |            |    |
|   | 男子更衣室  | 6.50     | 2.500     | 16.25   | 第3種換気 |                  | 90               |            |    |
|   | 女子更衣室  | 6.50     | 2.500     | 16.25   | 第3種換気 |                  | 90               |            |    |
|   | 合計     |          |           | 1193.71 |       |                  | 1160             | 0.97       |    |

| 階 | 室名    | 床面積 (m2) | 平均天井高 (m) | 気積 (m3) | 換気種別  | 給気機による給気量 (m3/h) | 排気機による排気量 (m3/h) | 換気回数 (回/h) | 備考 |
|---|-------|----------|-----------|---------|-------|------------------|------------------|------------|----|
| 2 | 廊下    | 49.63    | 2.500     | 124.08  |       |                  |                  |            |    |
|   | 男子更衣室 | 25.00    | 2.925     | 73.13   | 第3種換気 |                  | 380              |            |    |
|   | 女子更衣室 | 13.75    | 2.925     | 40.22   | 第3種換気 |                  | 230              |            |    |
|   | 会議室   | 38.75    | 2.925     | 113.35  |       |                  |                  |            |    |
|   | 射撃場   | 150.00   | 2.925     | 438.75  |       |                  |                  |            |    |
|   | 合計    |          |           | 789.53  |       |                  | 610              | 0.77       |    |

| 階    | 室名                       | 面積 A                      | 必要採光面積                       |       | 有効採光面積 |                                 | 必要換気面積 A/20 | 有効換気面積 |                              |         |
|------|--------------------------|---------------------------|------------------------------|-------|--------|---------------------------------|-------------|--------|------------------------------|---------|
|      |                          |                           | A/20、A/10、A/7、A/5            |       |        |                                 |             |        |                              |         |
| 1    | 射撃場                      | 261.52                    | A/5                          | 52.31 | AD-2B  | 1.80 × 0.90 × 1 × 3.0 = 4.8600  | 135.7200    | AD-2B  | 1.80 × 0.90 ÷ 2 × 1 = 0.8100 | 22.6200 |
|      |                          |                           |                              |       |        | 1.80 × 1.10 × 1 × 3.0 = 5.9400  |             |        | 1.80 × 1.10 ÷ 2 × 1 = 0.9900 |         |
|      |                          |                           |                              |       | ADW-2  | 1.80 × 0.90 × 2 × 3.0 = 9.7200  |             |        | 1.80 × 0.90 ÷ 2 × 2 = 1.6200 |         |
|      |                          |                           |                              |       |        | 1.80 × 1.10 × 2 × 3.0 = 11.8800 |             |        | 1.80 × 1.10 ÷ 2 × 2 = 1.9800 |         |
|      |                          |                           |                              |       |        | 1.80 × 0.90 × 4 × 3.0 = 19.4400 |             |        | 1.80 × 0.90 ÷ 2 × 4 = 3.2400 |         |
|      |                          |                           |                              |       | AW-1B  | 1.80 × 1.10 × 4 × 3.0 = 23.7600 |             |        | 1.80 × 1.10 ÷ 2 × 4 = 3.9600 |         |
|      |                          |                           |                              |       |        | 1.67 × 0.90 × 6 × 3.0 = 27.0540 |             |        | 1.67 × 0.90 ÷ 2 × 6 = 4.5090 |         |
| 2    | 会議室                      | 38.75                     | A/5                          | 7.75  | AW-4   | 1.67 × 1.10 × 1 × 3.0 = 3.0060  | 16.0770     | AW-4   | 1.67 × 0.60 ÷ 2 × 1 = 0.5010 | 2.4095  |
|      |                          |                           |                              |       |        | 1.67 × 1.10 × 1 × 3.0 = 5.5110  |             |        | 1.67 × 1.10 ÷ 2 × 1 = 0.9185 |         |
|      |                          |                           |                              |       | AW-5   | 0.90 × 0.60 × 1 × 3.0 = 1.6200  |             |        |                              |         |
|      |                          |                           |                              |       |        | 1.80 × 1.10 × 1 × 3.0 = 5.9400  |             |        | 1.80 × 1.10 ÷ 2 × 1 = 0.9900 |         |
|      | 射撃場                      | 150.00                    | A/5                          | 30.00 | AW-2   | 1.80 × 0.60 × 2 = 2.1600        | 36.1740     | AW-2   | 1.80 × 0.60 ÷ 2 × 2 = 1.0800 | 16.0895 |
|      |                          |                           |                              |       |        | 0.72 × 0.60 × 1 = 0.4320        |             |        | 1.80 × 1.10 ÷ 2 × 2 = 1.9800 |         |
|      |                          |                           |                              |       |        | 1.80 × 1.10 × 2 = 3.9600        |             |        | 1.80 × 1.10 ÷ 2 × 2 = 1.9800 |         |
|      |                          |                           |                              |       |        | 0.72 × 1.10 × 1 = 0.7920        |             |        |                              |         |
|      |                          |                           |                              |       | AW-3A  | 1.80 × 0.60 × 2 = 2.1600        |             |        | 1.80 × 0.60 ÷ 2 × 2 = 1.0800 |         |
|      |                          |                           |                              |       |        | 0.83 × 0.60 × 1 = 0.4980        |             |        | 1.80 × 1.10 ÷ 2 × 2 = 1.9800 |         |
|      |                          |                           |                              |       |        | 1.80 × 1.10 × 2 = 3.9600        |             |        |                              |         |
|      |                          |                           |                              |       |        | 0.83 × 1.10 × 1 = 0.9130        |             |        | 1.67 × 0.60 ÷ 2 × 1 = 0.5010 |         |
|      |                          |                           |                              |       | AW-4   | 1.67 × 0.60 × 1 = 1.0020        |             |        | 1.67 × 1.10 ÷ 2 × 1 = 0.9185 |         |
|      |                          |                           |                              |       |        | 1.67 × 1.10 × 1 = 1.8370        |             |        |                              |         |
| AW-6 | 0.80 × 0.60 × 1 = 0.4800 |                           |                              |       |        |                                 |             |        |                              |         |
|      | 0.80 × 1.10 × 1 = 0.8800 |                           | 1.80 × 1.10 ÷ 2 × 1 = 0.9900 |       |        |                                 |             |        |                              |         |
|      | 1.80 × 1.10 × 1 = 1.9800 |                           | 1.80 × 1.40 ÷ 2 × 6 = 7.5600 |       |        |                                 |             |        |                              |         |
|      | AW-7                     | 1.80 × 1.40 × 6 = 15.1200 |                              |       |        |                                 |             |        |                              |         |

| 階     | 室名      | 計算式     |         |         | 面積 A         |              |              |        |
|-------|---------|---------|---------|---------|--------------|--------------|--------------|--------|
|       |         |         |         | =       |              |              |              |        |
| 1     | 風除室     | 4.6000  | ×       | 2.6000  | =            | 11.96000000  | 11.96000000  | 11.96  |
|       | 射撃場     | 15.2000 | ×       | 10.0000 | =            | 152.00000000 | 261.52000000 | 261.52 |
|       |         | 14.8000 | ×       | 7.4000  | =            | 109.52000000 |              |        |
|       | 多目的トイレ  | 2.7000  | ×       | 2.6000  | =            | 7.02000000   | 7.02000000   | 7.02   |
|       | 銃保管庫    | 2.5000  | ×       | 2.6000  | =            | 6.50000000   | 6.50000000   | 6.50   |
| 男子更衣室 | 2.5000  | ×       | 2.6000  | =       | 6.50000000   | 6.50000000   | 6.50         |        |
| 女子更衣室 | 2.5000  | ×       | 2.6000  | =       | 6.50000000   | 6.50000000   | 6.50         |        |
| 2     | 廊下      | 15.0000 | ×       | 2.2500  | =            | 33.75000000  | 49.63750000  | 49.63  |
|       |         | 2.0500  | ×       | 7.7500  | =            | 15.88750000  |              |        |
|       | 男子更衣室   | 5.0000  | ×       | 5.0000  | =            | 25.00000000  | 25.00000000  | 25.00  |
|       | 女子更衣室   | 5.0000  | ×       | 2.7500  | =            | 13.75000000  | 13.75000000  | 13.75  |
|       | 倉庫1     | 2.9500  | ×       | 2.5000  | =            | 7.37500000   | 7.37500000   | 7.37   |
|       | 銃保管庫    | 2.9500  | ×       | 2.5000  | =            | 7.37500000   | 7.37500000   | 7.37   |
|       | 倉庫2     | 2.9500  | ×       | 2.7500  | =            | 8.11250000   | 8.11250000   | 8.11   |
| 会議室   | 5.0000  | ×       | 7.7500  | =       | 38.75000000  | 38.75000000  | 38.75        |        |
| 射撃場   | 15.0000 | ×       | 10.0000 | =       | 150.00000000 | 150.00000000 | 150.00       |        |

| 階     | 面積 A   | 必要開口部面積 A/30 | 消防法 無窓階による有効開口部面積の算定 |      |   |      | 開口部面積合計 | 判定 |         |   |   |        |         |     |
|-------|--------|--------------|----------------------|------|---|------|---------|----|---------|---|---|--------|---------|-----|
|       |        |              | 計算式                  |      |   |      |         |    |         |   |   |        |         |     |
| 1     | 300.00 | 10.00        | AD-N1                | 1.80 | × | 2.10 | ÷       | 2  | ×       | 1 | = | 1.8900 | 19.7680 | 有意階 |
|       |        |              | AD-2B                | 1.80 | × | 2.10 | ÷       | 2  | ×       | 1 | = | 1.8900 |         |     |
|       |        |              | ADW-2                | 1.80 | × | 1.10 | ÷       | 2  | ×       | 1 | = | 0.9900 |         |     |
|       |        |              |                      | 1.80 | × | 2.10 | ÷       | 2  | ×       | 1 | = | 1.8900 |         |     |
|       |        |              | AW-1B                | 1.80 | × | 1.10 | ÷       | 2  | ×       | 4 | = | 3.9600 |         |     |
|       |        |              | AW-21A               | 1.67 | × | 1.10 | ÷       | 2  | ×       | 6 | = | 5.5110 |         |     |
|       |        |              | AW-21B               | 1.67 | × | 1.10 | ÷       | 2  | ×       | 2 | = | 1.8370 |         |     |
| AW-22 | 1.50   | ×            | 1.20                 | ÷    | 2 | ×    | 2       | =  | 1.8000  |   |   |        |         |     |
| 2     | 300.00 | 10.00        | AD-4B                | 1.82 | × | 2.10 | ÷       | 2  | ×       | 1 | = | 1.9110 | 33.0580 | 有意階 |
|       |        |              | AW-2                 | 1.80 | × | 1.10 | ÷       | 2  | ×       | 4 | = | 3.9600 |         |     |
|       |        |              |                      | 0.72 | × | 1.10 | ÷       | 2  | ×       | 2 | = | 1.5840 |         |     |
|       |        |              |                      | 1.80 | × | 1.10 | ÷       | 2  | ×       | 2 | = | 1.9800 |         |     |
|       |        |              | AW-3A                | 0.83 | × | 1.10 | ÷       | 2  | ×       | 1 | = | 0.9130 |         |     |
|       |        |              |                      | 1.80 | × | 1.10 | ÷       | 2  | ×       | 2 | = | 1.9800 |         |     |
|       |        |              |                      | 0.83 | × | 1.10 | ÷       | 2  | ×       | 1 | = | 0.9130 |         |     |
|       |        |              | AW-4                 | 1.67 | × | 1.10 | ÷       | 2  | ×       | 2 | = | 1.8370 |         |     |
|       |        |              |                      | 1.80 | × | 1.10 | ÷       | 2  | ×       | 1 | = | 0.9900 |         |     |
|       |        |              | AW-5                 | 1.80 | × | 1.10 | ÷       | 2  | ×       | 1 | = | 0.8800 |         |     |
|       |        |              | AW-6                 | 0.80 | × | 1.10 | ÷       | 2  | ×       | 1 | = | 0.8800 |         |     |
| AW-7  | 1.80   | ×            | 1.40                 | ÷    | 2 | ×    | 12      | =  | 15.1200 |   |   |        |         |     |



| 記号    | HSD N1                                        | 新設            | HSD N2                                        | 新設                  | HSD N3                                        | 新設          | 水理実習棟                                   |    |
|-------|-----------------------------------------------|---------------|-----------------------------------------------|---------------------|-----------------------------------------------|-------------|-----------------------------------------|----|
|       | 室名・数量                                         | 1階 多目的トイレ 1ヶ所 |                                               | 1階 男子更衣室, 女子更衣室 2ヶ所 |                                               | 1階 銃保管庫 1ヶ所 |                                         |    |
| 形状    |                                               |               |                                               |                     |                                               |             |                                         |    |
| 型式    | 軽量鋼製片引きハガ-戸(自閉式)                              |               | 軽量鋼製片引きハガ-戸(自閉式)                              |                     | 軽量鋼製片引きハガ-戸(自閉式)                              |             |                                         |    |
| 見込    | 枠:195, 扉:36                                   |               | 枠:195, 扉:36                                   |                     | 枠:195, 扉:36                                   |             |                                         |    |
| 仕上    | 枠:アクリル樹脂焼付塗装, 扉:アクリル樹脂焼付塗装                    |               | 枠:アクリル樹脂焼付塗装, 扉:アクリル樹脂焼付塗装                    |                     | 枠:アクリル樹脂焼付塗装, 扉:アクリル樹脂焼付塗装                    |             |                                         |    |
| 硝子    | 型板 t=4                                        |               | 型板 t=4                                        |                     | 型板 t=4                                        |             |                                         |    |
| 施錠    | 大型サムターン表示錠(非常開付)                              |               | シングルサムターン錠                                    |                     | シングルサムターン錠                                    |             |                                         |    |
| 金物    | ステンス引棒, 自閉装置, ガイドローラー, 戸当り<br>ステンス沓摺, 他付属金物一式 |               | ステンス引棒, 自閉装置, ガイドローラー, 戸当り<br>ステンス沓摺, 他付属金物一式 |                     | ステンス引棒, 自閉装置, ガイドローラー, 戸当り<br>ステンス沓摺, 他付属金物一式 |             |                                         |    |
| 備考    |                                               |               |                                               |                     |                                               |             |                                         |    |
| 記号    | AD N1                                         | 新設            |                                               |                     |                                               |             | WW N1                                   | 新設 |
| 室名・数量 | 1階 風除室(外部側は外付) 2ヶ所                            |               |                                               |                     |                                               |             | 2階 会議室 1ヶ所                              |    |
| 形状    |                                               |               |                                               |                     |                                               |             |                                         |    |
| 型式    | 7&M製両引分けハガ-戸(自閉式)                             |               |                                               |                     |                                               |             | 木製引違い窓                                  |    |
| 見込    | 100                                           |               |                                               |                     |                                               |             | 枠:100, 扉:33                             |    |
| 仕上    | 7&Mシルバー                                       |               |                                               |                     |                                               |             | 枠:集成材+SOP塗り, 扉:スチール+SOP塗り               |    |
| 硝子    | 強化ガラス t=5                                     |               |                                               |                     |                                               |             | 強化ガラス t=4                               |    |
| 施錠    | シングルサムターン錠                                    |               |                                               |                     |                                               |             | ネジ締り錠                                   |    |
| 金物    | ステンス引棒, 自閉装置, ガイドローラー, 戸当り<br>ステンス沓摺, 他付属金物一式 |               |                                               |                     |                                               |             | 引手, 戸車, ステンスレール<br>他付属金物一式              |    |
| 備考    |                                               |               |                                               |                     |                                               |             |                                         |    |
| 記号    | WD N1                                         | 新設            | WD N2                                         | 新設                  | WD N3                                         | 新設          | WD N4                                   | 新設 |
| 室名・数量 | 2階 男子更衣室, 女子更衣室 2ヶ所                           |               | 2階 倉庫 1, 銃保管庫, 倉庫 2 3ヶ所                       |                     | 2階 会議室 1ヶ所                                    |             | 2階 射撃場 1ヶ所                              |    |
| 形状    |                                               |               |                                               |                     |                                               |             |                                         |    |
| 型式    | 木製片引きフラッシュ戸                                   |               | 木製片引きフラッシュ戸                                   |                     | 木製引違いフラッシュ戸                                   |             | 木製引違いフラッシュ戸                             |    |
| 見込    | 枠:100, 扉:40                                   |               | 枠:100, 扉:36                                   |                     | 枠:100, 扉:36                                   |             | 枠:100, 扉:36                             |    |
| 仕上    | 枠:集成材+SOP塗り, 扉:珪藻土化粧板 t=3                     |               | 枠:集成材+SOP塗り, 扉:珪藻土化粧板 t=3                     |                     | 枠:集成材+SOP塗り, 扉:珪藻土化粧板 t=3                     |             | 枠:集成材+SOP塗り, 扉:珪藻土化粧板 t=3               |    |
| 硝子    | 型板 t=4                                        |               | 型板 t=4                                        |                     | 型板 t=4                                        |             | 強化ガラス t=4                               |    |
| 施錠    | シングルサムターン錠                                    |               | シングルサムターン錠                                    |                     | シングルサムターン錠                                    |             | シングルサムターン錠                              |    |
| 金物    | レバーハンドル, ドアクロザー, 戸当り, 丁番<br>ステンス沓摺, 他付属金物一式   |               | ステンス引棒, 戸車, ステンスフラットレール, ソフトクロザー<br>他付属金物一式   |                     | 引手, 戸車, ステンスフラットレール, ソフトクロザー<br>他付属金物一式       |             | 引手, 戸車, ステンスフラットレール, ソフトクロザー<br>他付属金物一式 |    |
| 備考    |                                               |               |                                               |                     |                                               |             |                                         |    |

|             |     |                               |    |                      |      |         |
|-------------|-----|-------------------------------|----|----------------------|------|---------|
| 徳島県県土整備部営繕課 | 工事名 | R2 営繕 城西高等学校 徳・鮎喰 水理実習棟改修工事建築 |    |                      | 図面番号 | B-44    |
|             | 図名  | 新設 建具表                        | 縮尺 | A3 1/141<br>A2 1/100 | 作図年月 | 2020. 8 |

**株式会社 上設計**  
管理建築士 一級建築士 第232263号 上柁 重信  
 〒779-4101 徳島県美馬郡つるぎ町貞光字町45番地7  
 tel 0883-62-3955 fax 0883-62-3966

| 記号    | AD 1                                       | 撤去                                      | AD 2A                               | 撤去                                  | AD 2B                               | 撤去                                  | AD 3                                | 改造                                  | AD 4A                               | 加 <sup>ハ</sup> -工法改修                | AD 4B                               | 水理実習棟                               |
|-------|--------------------------------------------|-----------------------------------------|-------------------------------------|-------------------------------------|-------------------------------------|-------------------------------------|-------------------------------------|-------------------------------------|-------------------------------------|-------------------------------------|-------------------------------------|-------------------------------------|
| 室名・数量 | 1階 準備室 1ヶ所                                 | 1階 製図・測量実習室 1ヶ所                         | 1階 製図・測量実習室⇒射撃場 1ヶ所                 | 1階 製図・測量実習室⇒射撃場 1ヶ所                 | 1階 製図・測量実習室⇒射撃場 1ヶ所                 | 1階 製図・測量実習室⇒射撃場 1ヶ所                 | 1階 製図・測量実習室⇒射撃場 1ヶ所                 | 2階 廊下⇒射撃場 1ヶ所                       | 2階 廊下⇒射撃場 1ヶ所                       | 2階 廊下⇒廊下 1ヶ所                        | 2階 廊下⇒廊下 1ヶ所                        | 2階 廊下⇒廊下 1ヶ所                        |
| 形状    |                                            |                                         |                                     |                                     |                                     |                                     |                                     |                                     |                                     |                                     |                                     |                                     |
| 型式    | アルミ製FIX欄間付片開き戸                             | アルミ製引違い欄間付引違い戸                          | アルミ製引違い欄間付引違い戸                      | アルミ製引違い戸                            | アルミ製引違い中抜きフラッシュ戸                    | アルミ製引違いフラッシュ戸                       | アルミ製引違い中抜きフラッシュ戸                    | アルミ製引違い中抜きフラッシュ戸                    | アルミ製引違い中抜きフラッシュ戸                    | アルミ製引違い中抜きフラッシュ戸                    | アルミ製引違い中抜きフラッシュ戸                    | アルミ製引違い中抜きフラッシュ戸                    |
| 見込    | 70                                         | 70                                      | 70                                  | 70                                  | 70                                  | 70                                  | 70                                  | 70                                  | 70                                  | 70                                  | 70                                  | 70                                  |
| 仕上    | アルミシルバー                                    | アルミシルバー                                 | アルミシルバー                             | アルミシルバー                             | アルミシルバー                             | アルミシルバー                             | アルミシルバー                             | アルミシルバー                             | アルミシルバー                             | アルミシルバー                             | アルミシルバー                             | アルミシルバー                             |
| 硝子    | フロート t=3                                   | フロート t=3                                | フロート t=3                            | フロート t=3                            | フロート t=3                            | フロート t=3                            | フロート t=3                            | フロート t=3                            | フロート t=3                            | フロート t=3                            | フロート t=3                            | フロート t=3                            |
| 施錠    | シングルサムターン錠                                 | 引戸錠, クレセント                              | 引戸錠, クレセント                          | 引戸錠                                 | 引戸錠                                 | 引戸錠                                 | 引戸錠                                 | 引戸錠                                 | 引戸錠                                 | 引戸錠                                 | 引戸錠                                 | 引戸錠                                 |
| 金物    | 握玉, 丁番, ドアローザ, ステンレス沓摺<br>アングルヒース, 他付属金物一式 | 引手, 戸車, ステンレス沓摺<br>アングルヒース, 他付属金物一式     | 引手, 戸車, ステンレス沓摺<br>アングルヒース, 他付属金物一式 | 引手, 戸車, ステンレス沓摺<br>アングルヒース, 他付属金物一式 | 引手, 戸車, ステンレス沓摺<br>アングルヒース, 他付属金物一式 | 引手, 戸車, ステンレス沓摺<br>アングルヒース, 他付属金物一式 | 引手, 戸車, ステンレス沓摺<br>アングルヒース, 他付属金物一式 | 引手, 戸車, ステンレス沓摺<br>アングルヒース, 他付属金物一式 | 引手, 戸車, ステンレス沓摺<br>アングルヒース, 他付属金物一式 | 引手, 戸車, ステンレス沓摺<br>アングルヒース, 他付属金物一式 | 引手, 戸車, ステンレス沓摺<br>アングルヒース, 他付属金物一式 | 引手, 戸車, ステンレス沓摺<br>アングルヒース, 他付属金物一式 |
| 備考    | 額縁: 木製[撤去]                                 | 額縁: 木製[撤去]                              | 額縁: 木製[既存]+SOP塗替え                   | 額縁: 木製[既存]+SOP塗替え                   | 額縁: 木製[既存]+SOP塗替え                   | 額縁: 木製[既存]+SOP塗替え                   | 額縁: 木製[既存]+SOP塗替え                   | 額縁: 木製[既存]+SOP塗替え                   | 額縁: 木製[既存]+SOP塗替え                   | 額縁: 木製[既存]+SOP塗替え                   | 額縁: 木製[既存]+SOP塗替え                   | 額縁: 木製[既存]+SOP塗替え                   |
| 記号    | ADW 1                                      | 撤去                                      | ADW 2                               | 撤去                                  | AW 1A                               | 撤去                                  | AW 1B                               | 改造                                  | AW 2                                | 改造                                  | AW 3A                               | 改造                                  |
| 室名・数量 | 1階 準備室 1ヶ所                                 | 1階 製図・測量実習室⇒射撃場 1ヶ所                     | 1階 準備室 1ヶ所                          | 1階 製図・測量実習室⇒射撃場 2ヶ所                 | 2階 応用化学実験室⇒射撃場 2ヶ所                  | 2階 応用化学実験室⇒射撃場 2ヶ所                  | 2階 応用化学実験室⇒射撃場 2ヶ所                  | 2階 応用化学実験室⇒射撃場 1ヶ所                  | 2階 応用化学実験室⇒射撃場 1ヶ所                  | 2階 応用化学実験室⇒射撃場 1ヶ所                  | 2階 応用化学実験室⇒射撃場 1ヶ所                  | 2階 応用化学実験室⇒射撃場 1ヶ所                  |
| 形状    |                                            |                                         |                                     |                                     |                                     |                                     |                                     |                                     |                                     |                                     |                                     |                                     |
| 型式    | アルミ製2連引違い欄間付引違い戸                           | アルミ製2連引違い欄間付引違い戸                        | アルミ製2連引違い欄間付引違い窓                    | アルミ製2連引違い欄間付引違い窓                    | アルミ製2連引違い欄間付引違い窓                    | アルミ製2連引違い欄間付引違い窓                    | アルミ製2連引違い欄間付引違い窓                    | アルミ製2連引違い欄間付引違い窓                    | アルミ製2連引違い欄間付引違い窓                    | アルミ製2連引違い欄間付引違い窓                    | アルミ製2連引違い欄間付引違い窓                    | アルミ製2連引違い欄間付引違い窓                    |
| 見込    | 70                                         | 70                                      | 70                                  | 70                                  | 70                                  | 70                                  | 70                                  | 70                                  | 70                                  | 70                                  | 70                                  | 70                                  |
| 仕上    | アルミシルバー                                    | アルミシルバー                                 | アルミシルバー                             | アルミシルバー                             | アルミシルバー                             | アルミシルバー                             | アルミシルバー                             | アルミシルバー                             | アルミシルバー                             | アルミシルバー                             | アルミシルバー                             | アルミシルバー                             |
| 硝子    | フロート t=3                                   | フロート t=3                                | フロート t=3                            | フロート t=3                            | フロート t=3                            | フロート t=3                            | フロート t=3                            | フロート t=3                            | フロート t=3                            | フロート t=3                            | フロート t=3                            | フロート t=3                            |
| 施錠    | 引戸錠, クレセント                                 | 引戸錠, クレセント                              | クレセント                               | クレセント                               | クレセント                               | クレセント                               | クレセント                               | クレセント                               | クレセント                               | クレセント                               | クレセント                               | クレセント                               |
| 金物    | 引手, 戸車, 水切, ステンレス沓摺<br>アングルヒース, 他付属金物一式    | 引手, 戸車, 水切, ステンレス沓摺<br>アングルヒース, 他付属金物一式 | 戸車, 水切<br>アングルヒース, 他付属金物一式          | 戸車, 水切<br>アングルヒース, 他付属金物一式          | 戸車, 水切<br>アングルヒース, 他付属金物一式          | 戸車, 水切<br>アングルヒース, 他付属金物一式          | 戸車, 水切<br>アングルヒース, 他付属金物一式          | 戸車, 水切<br>アングルヒース, 他付属金物一式          | 戸車, 水切<br>アングルヒース, 他付属金物一式          | 戸車, 水切<br>アングルヒース, 他付属金物一式          | 戸車, 水切<br>アングルヒース, 他付属金物一式          | 戸車, 水切<br>アングルヒース, 他付属金物一式          |
| 備考    | 額縁: 木製[撤去]                                 | 額縁: 木製[既存]+SOP塗替え                       | 額縁: 木製[撤去]                          | 額縁: 木製[既存]+SOP塗替え                   | 額縁: 木製[既存]+SOP塗替え                   | 額縁: 木製[既存]+SOP塗替え                   | 額縁: 木製[既存]+SOP塗替え                   | 額縁: 木製[既存]+SOP塗替え                   | 額縁: 木製[既存]+SOP塗替え                   | 額縁: 木製[既存]+SOP塗替え                   | 額縁: 木製[既存]+SOP塗替え                   | 額縁: 木製[既存]+SOP塗替え                   |
| 記号    | AW 4                                       | 改造                                      | AW 5                                | 改造                                  | AW 6                                | 改造                                  | AW 7                                | 改造                                  | AW 21A                              | ガラスフィルム張り                           | AW 21B                              | 改造                                  |
| 室名・数量 | 2階 林業実験室⇒会議室 2ヶ所                           | 2階 準備室⇒会議室 1ヶ所                          | 2階 応用化学実験室⇒射撃場 1ヶ所                  | 2階 廊下⇒廊下, 射撃場 6ヶ所                   | 1階 製図・測量実習室, 準備室⇒射撃場 3ヶ所            | 1階 準備室⇒多目的トイレ, 銃保管庫 1ヶ所             | 1階 資材庫⇒男子更衣室, 女子更衣室 2ヶ所             | 1階 資材庫⇒男子更衣室, 女子更衣室 2ヶ所             | 1階 資材庫⇒男子更衣室, 女子更衣室 2ヶ所             | 1階 資材庫⇒男子更衣室, 女子更衣室 2ヶ所             | 1階 資材庫⇒男子更衣室, 女子更衣室 2ヶ所             | 1階 資材庫⇒男子更衣室, 女子更衣室 2ヶ所             |
| 形状    |                                            |                                         |                                     |                                     |                                     |                                     |                                     |                                     |                                     |                                     |                                     |                                     |
| 型式    | アルミ製引違い欄間付引違い窓                             | アルミ製引違い欄間付引違い窓                          | アルミ製引違い欄間付引違い窓                      | アルミ製2連引違い欄間付引違い窓                    | アルミ製2連引違い欄間付引違い窓                    | アルミ製2連引違い欄間付引違い窓                    | アルミ製2連引違い欄間付引違い窓                    | アルミ製2連引違い欄間付引違い窓                    | アルミ製2連引違い欄間付引違い窓                    | アルミ製2連引違い欄間付引違い窓                    | アルミ製2連引違い欄間付引違い窓                    | アルミ製2連引違い欄間付引違い窓                    |
| 見込    | 70                                         | 70                                      | 70                                  | 70                                  | 70                                  | 70                                  | 70                                  | 70                                  | 70                                  | 70                                  | 70                                  | 70                                  |
| 仕上    | アルミシルバー                                    | アルミシルバー                                 | アルミシルバー                             | アルミシルバー                             | アルミシルバー                             | アルミシルバー                             | アルミシルバー                             | アルミシルバー                             | アルミシルバー                             | アルミシルバー                             | アルミシルバー                             | アルミシルバー                             |
| 硝子    | フロート t=3                                   | フロート t=3                                | フロート t=3                            | フロート t=3                            | フロート t=3                            | フロート t=3                            | フロート t=3                            | フロート t=3                            | フロート t=3                            | フロート t=3                            | フロート t=3                            | フロート t=3                            |
| 施錠    | クレセント                                      | クレセント                                   | クレセント                               | クレセント                               | クレセント                               | クレセント                               | クレセント                               | クレセント                               | クレセント                               | クレセント                               | クレセント                               | クレセント                               |
| 金物    | 戸車, 水切<br>アングルヒース, 他付属金物一式                 | 戸車, 水切<br>アングルヒース, 他付属金物一式              | 戸車, 水切<br>アングルヒース, 他付属金物一式          | 戸車, 水切<br>アングルヒース, 他付属金物一式          | 戸車, 水切<br>アングルヒース, 他付属金物一式          | 戸車, 水切<br>アングルヒース, 他付属金物一式          | 戸車, 水切<br>アングルヒース, 他付属金物一式          | 戸車, 水切<br>アングルヒース, 他付属金物一式          | 戸車, 水切<br>アングルヒース, 他付属金物一式          | 戸車, 水切<br>アングルヒース, 他付属金物一式          | 戸車, 水切<br>アングルヒース, 他付属金物一式          | 戸車, 水切<br>アングルヒース, 他付属金物一式          |
| 備考    | 額縁: 木製[既存]+SOP塗替え                          | 額縁: 木製[既存]+SOP塗替え                       | 額縁: 木製[既存]+SOP塗替え                   | 額縁: 木製[既存]+SOP塗替え                   | 額縁: 木製[既存]+SOP塗替え                   | 額縁: 木製[既存]+SOP塗替え                   | 額縁: 木製[既存]+SOP塗替え                   | 額縁: 木製[既存]+SOP塗替え                   | 額縁: 木製[既存]+SOP塗替え                   | 額縁: 木製[既存]+SOP塗替え, 目隠しフィルム張り        | 額縁: 木製[既存]+SOP塗替え                   | 額縁: 木製+SOP塗り                        |

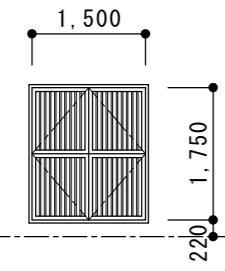
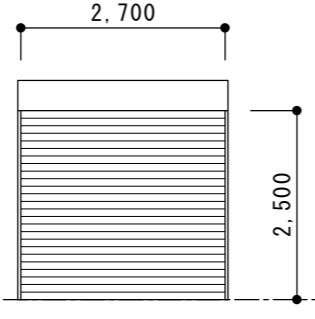
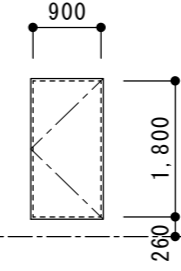
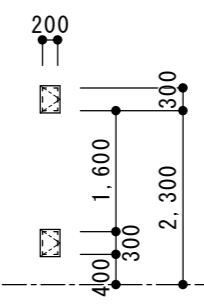
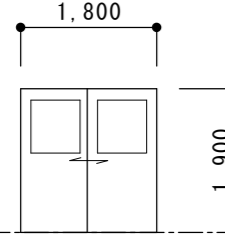
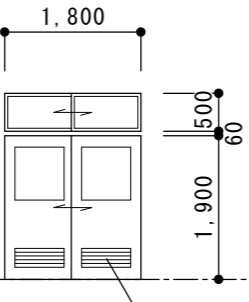
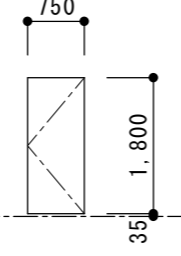
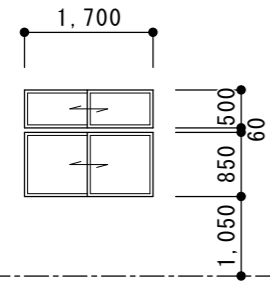
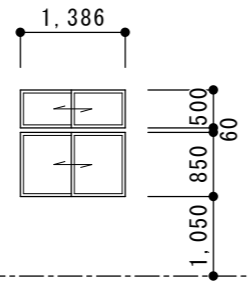
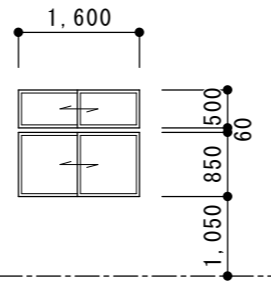
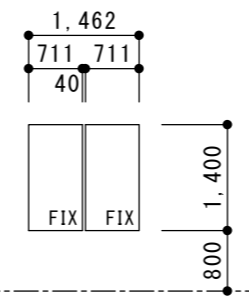
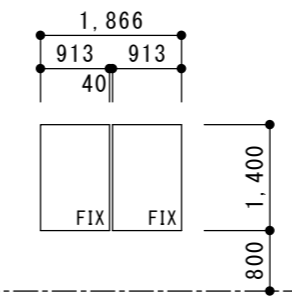
| 記号    | SD<br>1                                                                             | SS<br>21                                                                            | DD<br>1                                                                               | DD<br>2                                                                               | 水理実習棟                                                                                 |
|-------|-------------------------------------------------------------------------------------|-------------------------------------------------------------------------------------|---------------------------------------------------------------------------------------|---------------------------------------------------------------------------------------|---------------------------------------------------------------------------------------|
| 室名・数量 | 1階 プラント庫⇒ﾌﾟﾗﾝﾄ庫 1ヶ所                                                                 | 1階 資材庫 1ヶ所                                                                          | 2階 培養室 1ヶ所                                                                            | 2階 培養室 6ヶ所                                                                            |                                                                                       |
| 形状    |    |  |    |    |                                                                                       |
| 型式    | 鋼製両開き格子戸                                                                            | 鋼製軽量パナシヤッター                                                                         | 片開きｼﾞﾏｲﾝｼﾞﾝ式断熱扉                                                                       | 片開きｼﾞﾏｲﾝｼﾞﾝ式断熱窓                                                                       |                                                                                       |
| 見込    | 50                                                                                  |                                                                                     | 50                                                                                    | 50                                                                                    |                                                                                       |
| 仕上    | L-50×50×6 OP塗り                                                                      | ｶｰ鋼板                                                                                | 合板 t=5.5+ｽﾃﾝﾚｽ板 t=0.8張り(内部ｸﾚｯﾄﾝﾌｫｰﾑ発泡)                                                | 合板 t=5.5+ｽﾃﾝﾚｽ板 t=0.8張り(内部ｸﾚｯﾄﾝﾌｫｰﾑ発泡)                                                |                                                                                       |
| 硝子    |                                                                                     |                                                                                     |                                                                                       |                                                                                       |                                                                                       |
| 施錠    | 南京錠                                                                                 | ｼﾘﾝｸﾞ錠                                                                              |                                                                                       |                                                                                       |                                                                                       |
| 金物    | ｶｽｷ, 丁番<br>他付属金物一式                                                                  | ｼﾔｯﾀｰｰｰｽ, ﾚｰﾙ, ﾙｽﾞｰﾙ枠<br>他付属金物一式                                                    | 断熱扉用ﾊﾝﾄﾞﾙ, 押棒, 丁番<br>他付属金物一式                                                          | 断熱扉用ﾐﾆﾗｯﾁﾊﾝﾄﾞﾙ, 丁番<br>他付属金物一式                                                         |                                                                                       |
| 備考    |                                                                                     |                                                                                     |                                                                                       |                                                                                       |                                                                                       |
| 記号    | WD<br>1                                                                             | WD<br>2                                                                             | WD<br>3                                                                               |                                                                                       |                                                                                       |
| 室名・数量 | 1階 製図・測量実習室 3ヶ所<br>2階 応用化学実験室, 林業実験室                                                | 2階 応用化学実験室, 準備室, 林業実験室 5ヶ所                                                          | 2階 接種室 1ヶ所                                                                            |                                                                                       |                                                                                       |
| 形状    |   |   |   |                                                                                       |                                                                                       |
| 型式    | 木製引違い中抜きﾌﾗｯｼｬ戸                                                                      | 木製引違い欄間付引違い中抜きﾌﾗｯｼｬ戸                                                                | 木製片開きﾌﾗｯｼｬ戸                                                                           |                                                                                       |                                                                                       |
| 見込    | 36                                                                                  | 36, 欄間:33                                                                           | 50                                                                                    |                                                                                       |                                                                                       |
| 仕上    | 合板 t=4+OP塗り                                                                         | 合板 t=4+OP塗り, 欄間:ｽﾌﾟﾙｰｽ+OP塗り                                                         | 合板 t=6+OP塗り                                                                           |                                                                                       |                                                                                       |
| 硝子    | ﾌﾟｰﾄ t=3                                                                            | ｽﾘｶﾞﾗｽ t=3, 欄間:ﾌﾟｰﾄ t=3                                                             |                                                                                       |                                                                                       |                                                                                       |
| 施錠    | 引戸錠                                                                                 | 引戸錠, ｷﾞﾝｼﾞ錠                                                                         |                                                                                       |                                                                                       |                                                                                       |
| 金物    | 引手, 戸車<br>他付属金物一式                                                                   | 引手, 戸車<br>他付属金物一式                                                                   | 防音扉用ﾛｯｸﾊﾝﾄﾞﾙ, 重量扉用丁番<br>他付属金物一式                                                       |                                                                                       |                                                                                       |
| 備考    |                                                                                     |                                                                                     |                                                                                       |                                                                                       |                                                                                       |
| 記号    | WW<br>10                                                                            | WW<br>11                                                                            | WW<br>11                                                                              | WW<br>12                                                                              | WW<br>14                                                                              |
| 室名・数量 | 2階 応用化学実験室 4ヶ所                                                                      | 2階 準備室 2ヶ所                                                                          | 2階 林業実験室 3ヶ所                                                                          | 2階 接種室 1ヶ所                                                                            | 2階 接種室 1ヶ所                                                                            |
| 形状    |  |  |  |  |  |
| 型式    | 木製引違い欄間付引違い窓                                                                        | 木製引違い欄間付引違い窓                                                                        | 木製引違い欄間付引違い窓                                                                          | 木製FIX窓                                                                                | 木製FIX窓                                                                                |
| 見込    | 33                                                                                  | 33                                                                                  | 33                                                                                    |                                                                                       |                                                                                       |
| 仕上    | ｽﾌﾟﾙｰｽ+OP塗り                                                                         | ｽﾌﾟﾙｰｽ+OP塗り                                                                         | ｽﾌﾟﾙｰｽ+OP塗り                                                                           |                                                                                       |                                                                                       |
| 硝子    | ｽﾘｶﾞﾗｽ t=3, 欄間:ﾌﾟｰﾄ t=3                                                             | ｽﾘｶﾞﾗｽ t=3, 欄間:ﾌﾟｰﾄ t=3                                                             | ｽﾘｶﾞﾗｽ t=3, 欄間:ﾌﾟｰﾄ t=3                                                               | ﾌﾟｰﾄ t=5                                                                              | ﾌﾟｰﾄ t=5                                                                              |
| 施錠    | ｷﾞﾝｼﾞ錠                                                                              | ｷﾞﾝｼﾞ錠                                                                              | ｷﾞﾝｼﾞ錠                                                                                |                                                                                       |                                                                                       |
| 金物    | 戸車, 引手, 真鍮ﾚｰﾙ<br>他付属金物一式                                                            | 戸車, 引手, 真鍮ﾚｰﾙ<br>他付属金物一式                                                            | 戸車, 引手, 真鍮ﾚｰﾙ<br>他付属金物一式                                                              |                                                                                       |                                                                                       |
| 備考    |                                                                                     |                                                                                     |                                                                                       |                                                                                       |                                                                                       |

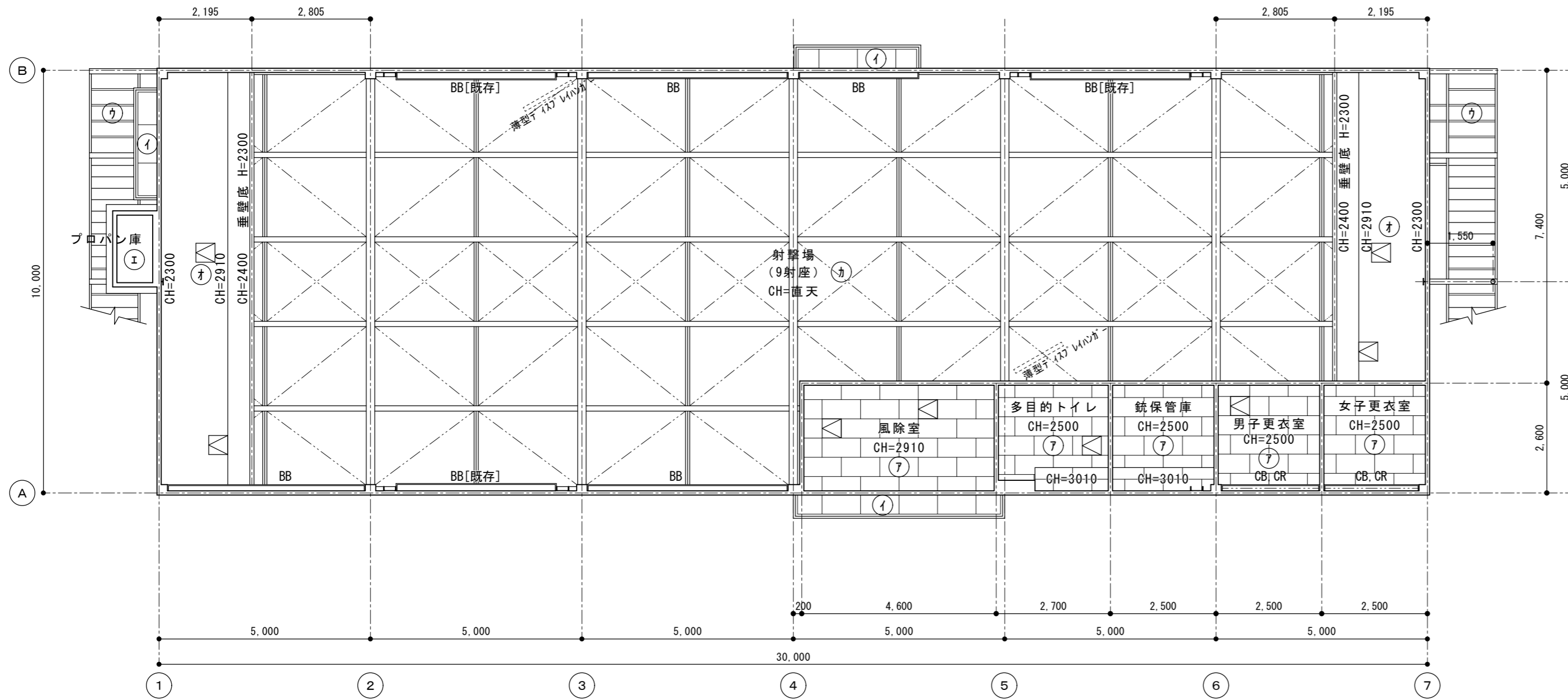

1階平面図 S=1/100

| 天井仕上表 |                         |
|-------|-------------------------|
| 7     | GB-D t=9.5              |
| イ     | フレキシブルボード t=4[既存]+EP塗替え |
| ウ     | 鉄骨階段鉄部[既存]+DP塗替え        |
| エ     | 大波スレート現し[既存]            |
| オ     | FK t=6+EP塗り             |
| カ     | 鉄骨[既存]+SOP塗替え           |
| キ     | 折板表現し[既存]               |

◻ 天井点検口を示す (1階 8ヶ所)  
 詳細な位置は打合せにより決定とする

改修後

改修前

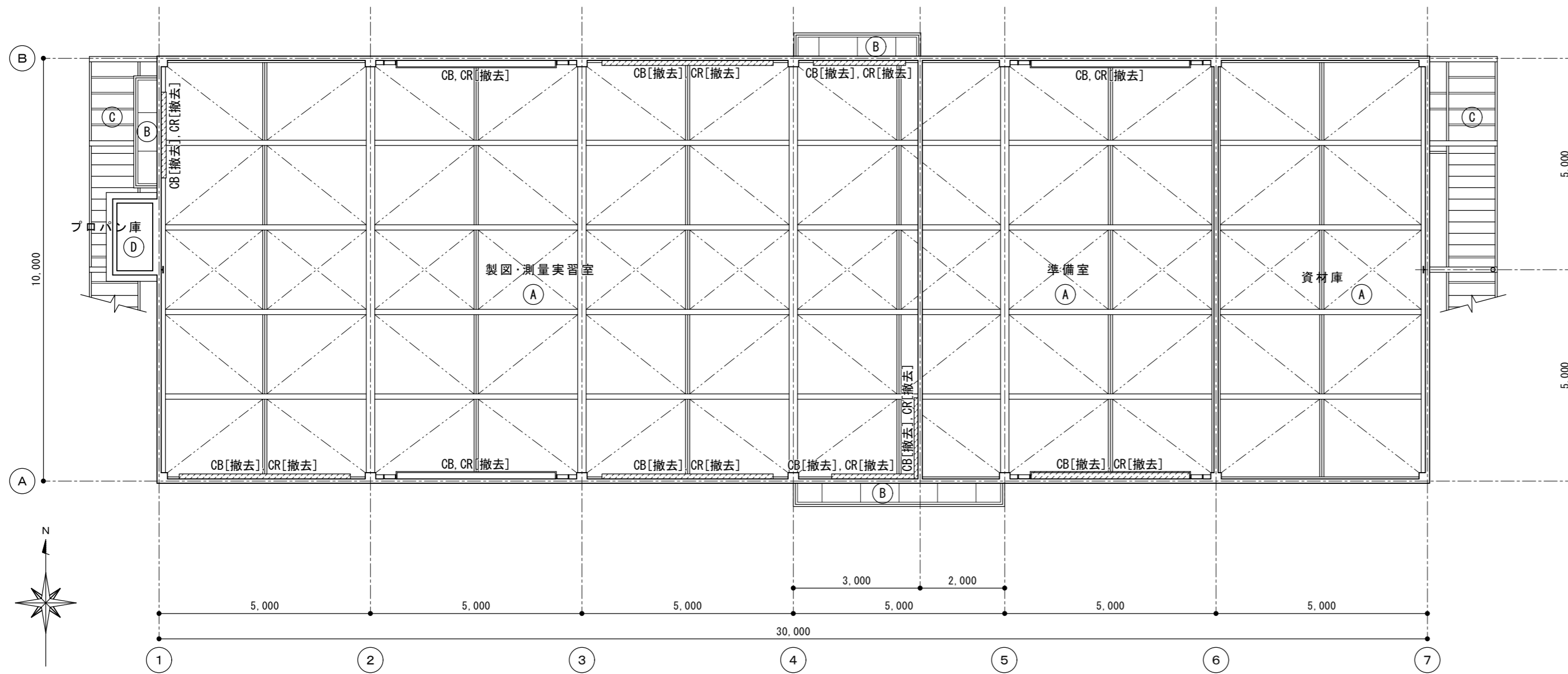

1階天井伏図 S=1/100

| 天井仕上表 |                            |
|-------|----------------------------|
| A     | 鉄骨下地現し+OP塗り                |
| B     | フレキシブルボード t=4+VP塗り         |
| C     | 鉄骨階段鉄部+OP塗り                |
| D     | 大波スレート現し                   |
| E     | GB-D t=9                   |
| F     | 合板 t=4+硬質ウレタンフォーム現場発泡 t=50 |
| G     | 石綿ケイカル板 t=6+VP塗り           |
| H     | 折板表現し                      |

凡例  
 撤去範囲を示す  
 かが切を示す



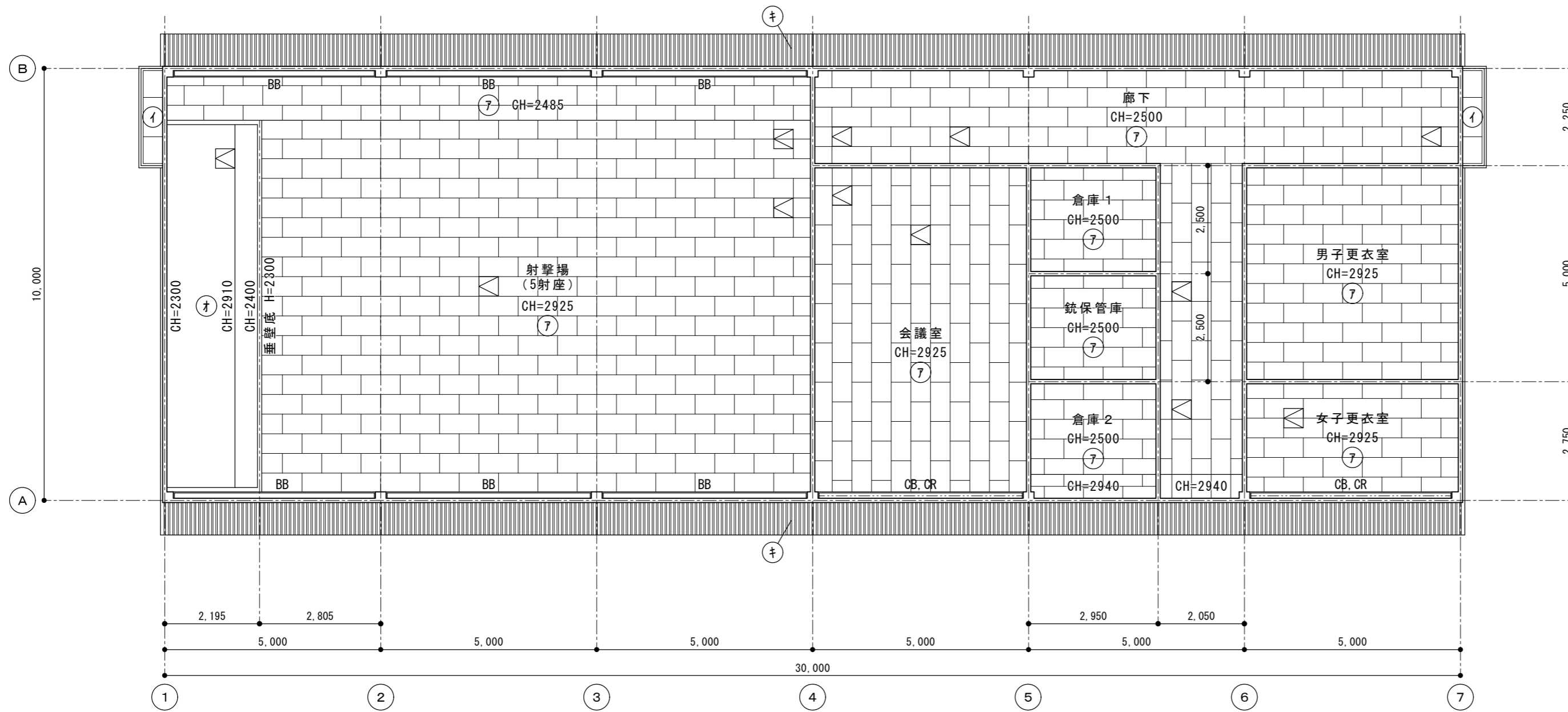

2階平面図 S=1/100

| 天井仕上表 |                         |
|-------|-------------------------|
| 7     | GB-D t=9.5              |
| イ     | フレキシブルボード t=4[既存]+EP塗替え |
| ウ     | 鉄骨階段鉄部[既存]+DP塗替え        |
| エ     | 大波スレート現し[既存]            |
| オ     | FK t=6+EP塗り             |
| カ     | 鉄骨[既存]+SOP塗替え           |
| キ     | 折板表現し[既存]               |

◁ 天井点検口を示す(2階 12ヶ所)  
 詳細な位置は打合せにより決定とする

改修後

改修前

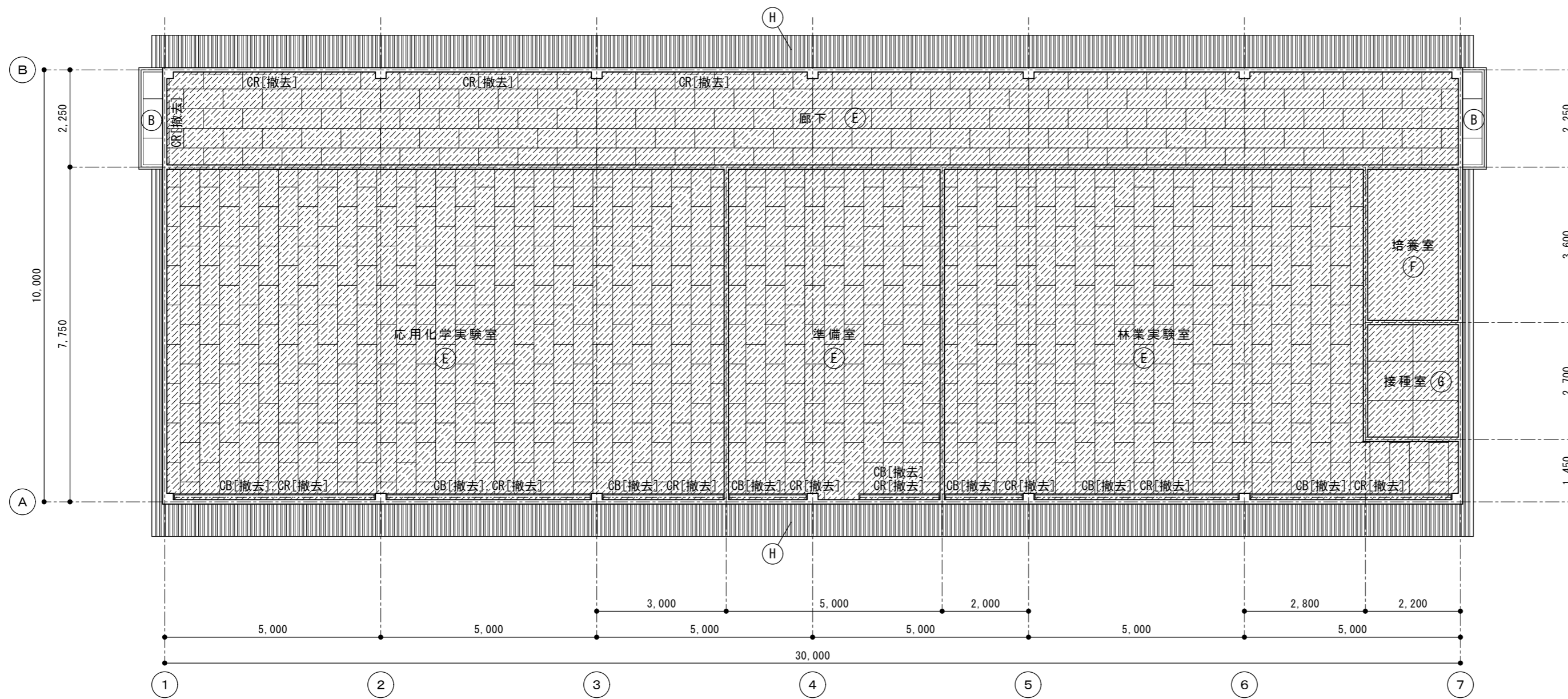

2階平面図 S=1/100

| 天井仕上表 |                            |
|-------|----------------------------|
| A     | 鉄骨下地現し+OP塗り                |
| B     | フレキシブルボード t=4+VP塗り         |
| C     | 鉄骨階段鉄部+OP塗り                |
| D     | 大波スレート現し                   |
| E     | GB-D t=9                   |
| F     | 合板 t=4+硬質ウレタンフォーム現場発泡 t=50 |
| G     | 石綿ケイカル板 t=6+VP塗り           |
| H     | 折板表現し                      |

凡例  
 撤去範囲を示す  
 かつ切を示す



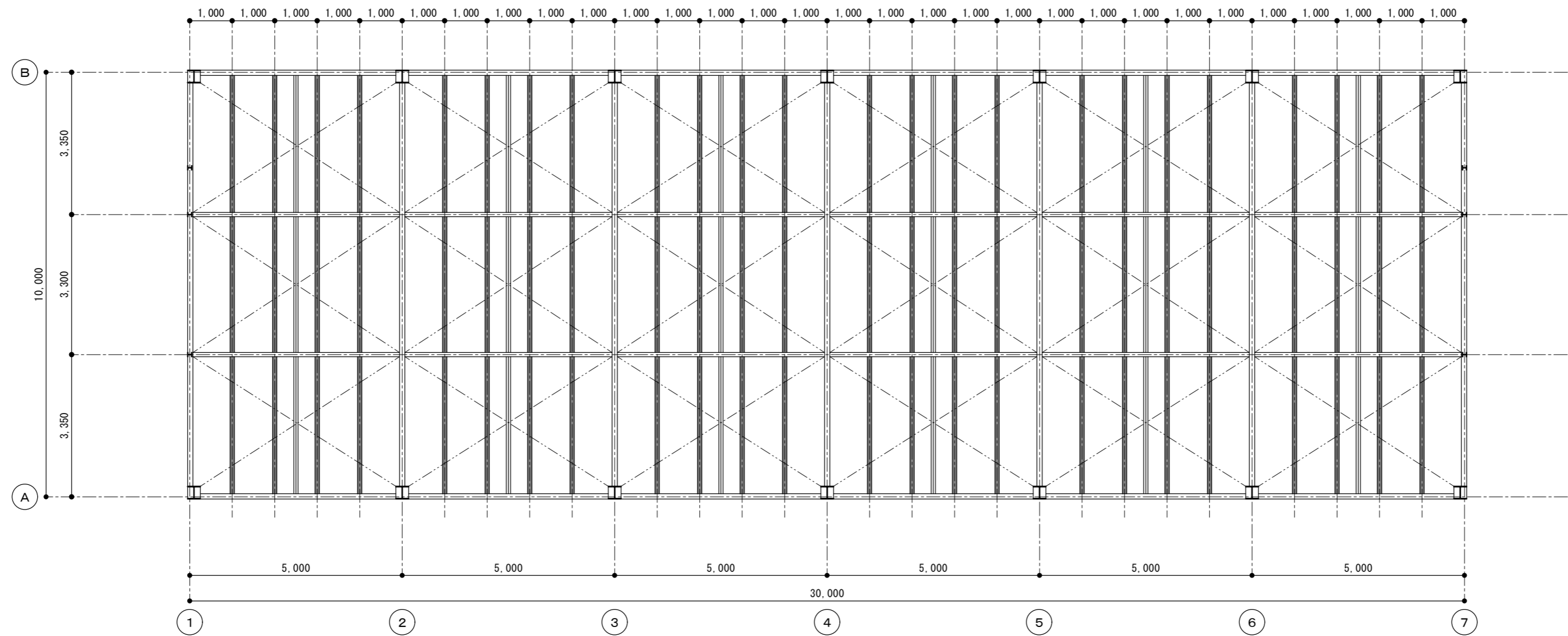
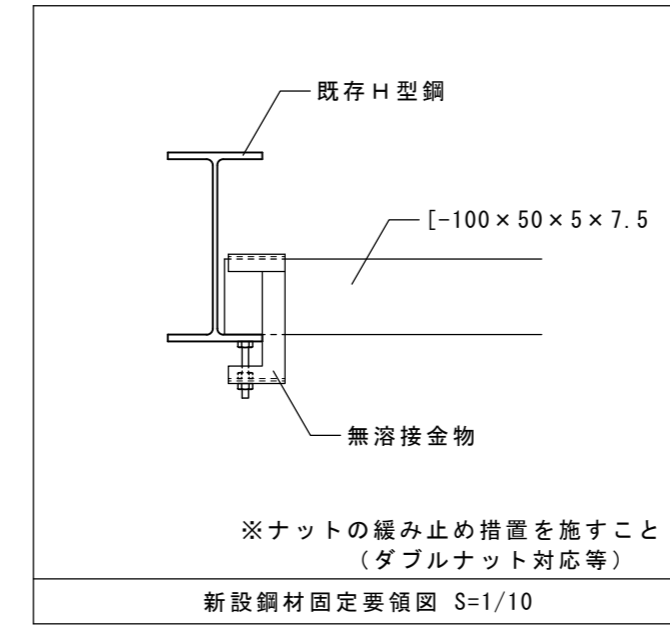

2階天井裏鉄骨下地伏図 S=1/100

凡例

— 新設鋼材 [-100×50×5×7.5] を示す  
 - - - 既存H形鋼に無溶接金物で固定すること

|             |     |                               |    |                                                                                                                                |      |        |
|-------------|-----|-------------------------------|----|--------------------------------------------------------------------------------------------------------------------------------|------|--------|
| 徳島県県土整備部営繕課 | 工事名 | R2 営繕 城西高等学校 徳・鮎喰 水理実習棟改修工事建築 |    |                                                                                                                                | 図面番号 | B-49   |
|             | 図名  | 天井裏鉄骨下地伏図                     | 縮尺 | A3 1/141<br>A2 1/100                                                                                                           | 作図年月 | 2020.8 |
|             |     |                               |    | 株式会社 上設計 <small>かみ</small><br>管理建築士 一級建築士 第232263号 上柿 重信<br>〒779-4101 徳島県美馬郡つるぎ町貞光字町45番地7<br>tel 0883-62-3955 fax 0883-62-3966 |      |        |

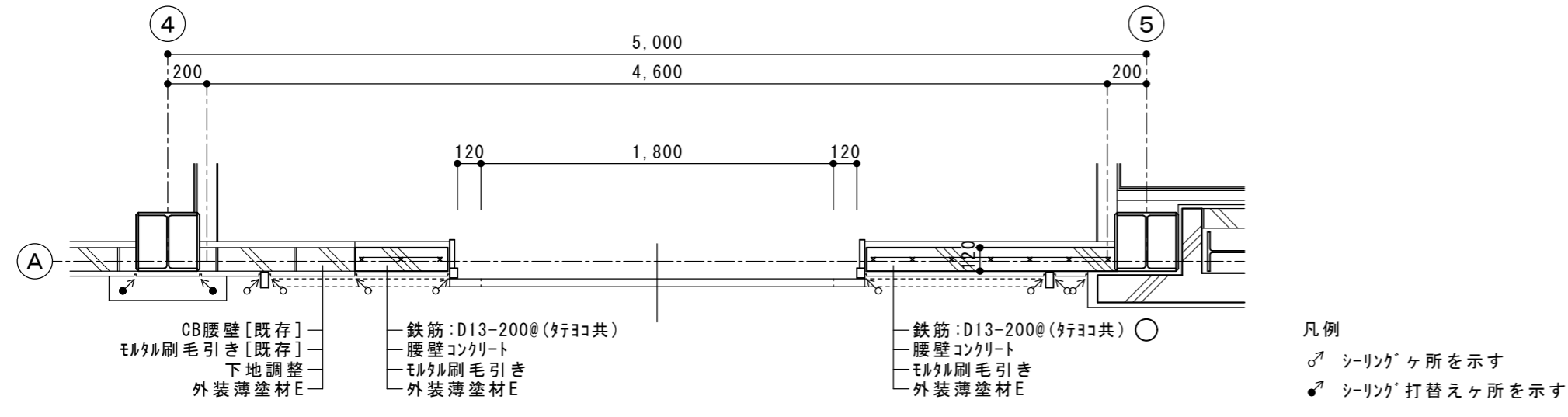

風除室入口詳細図 S=1/30

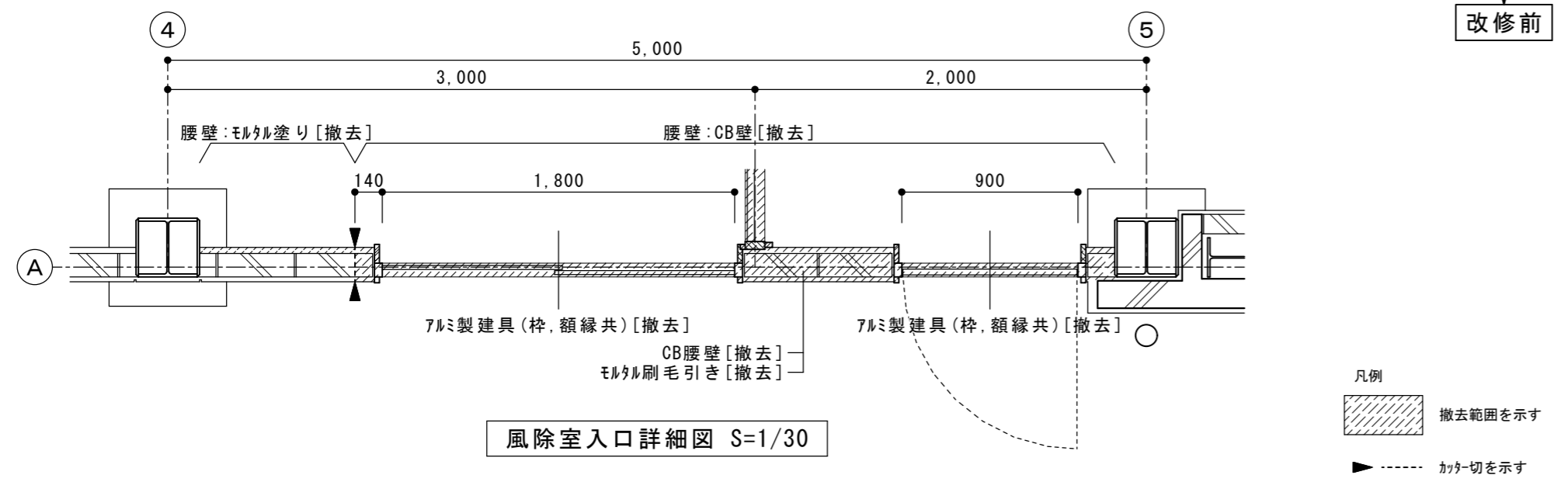

風除室入口詳細図 S=1/30

凡例  
 ♂ シーリングヶ所を示す  
 ♀ シーリング打替えヶ所を示す

凡例  
 [斜線] 撤去範囲を示す  
 ▲ カッター切を示す

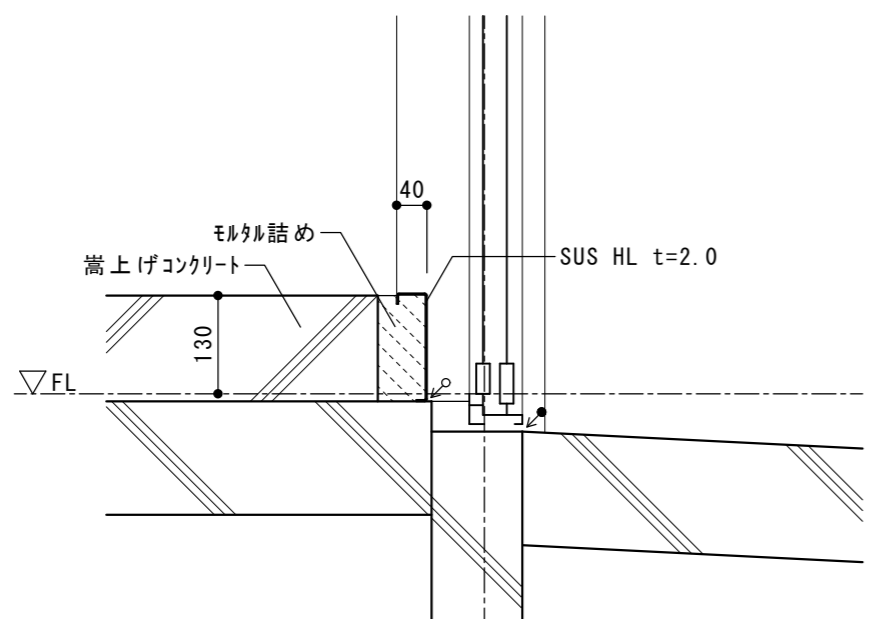

既設掃出し窓部 上框詳細図 S=1/10

SUS製手洗いシンク (参考図)

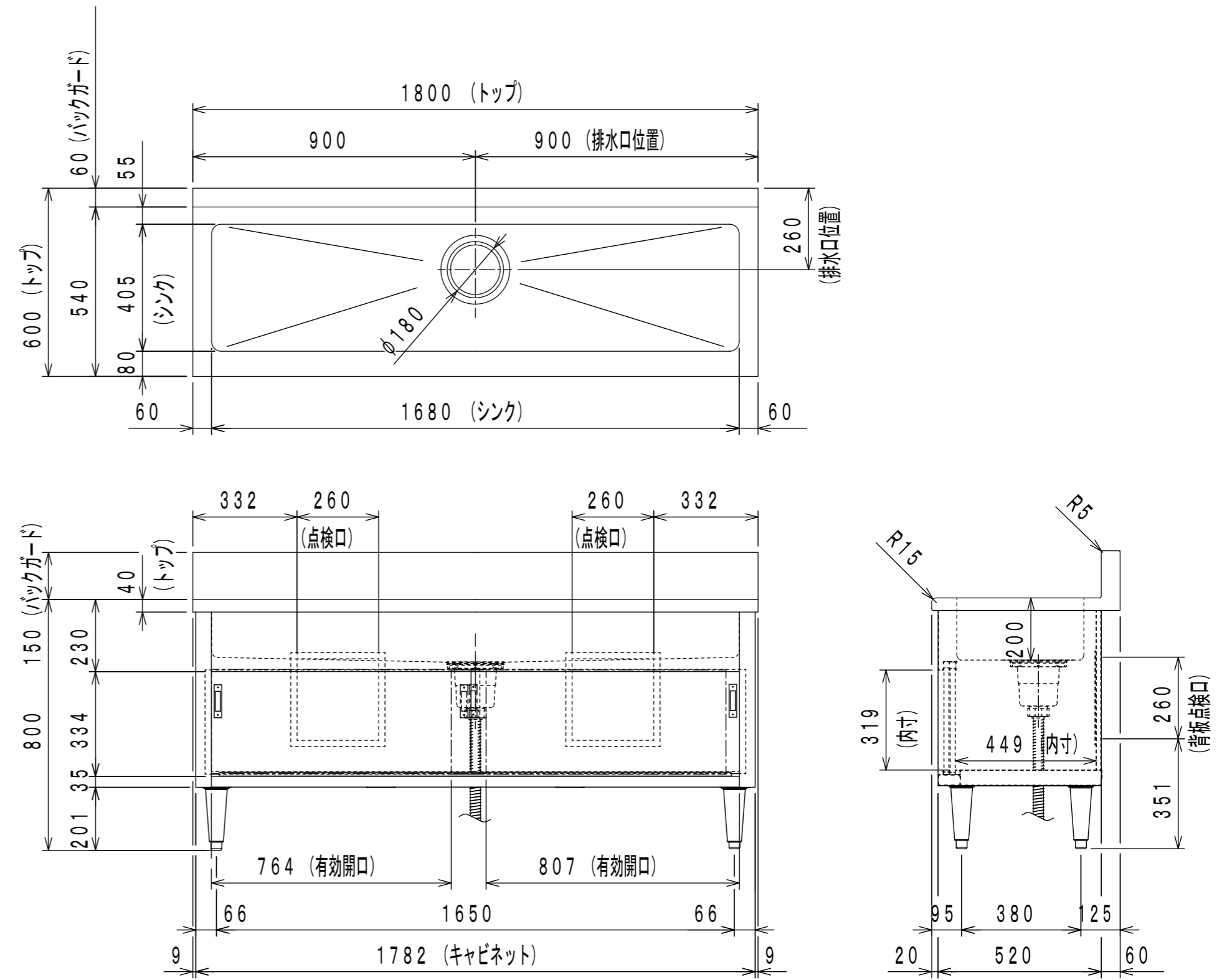

| 名称     | 仕様                                           |
|--------|----------------------------------------------|
| 上板     | SUS430 t1.0 No. 4仕上げ                         |
| シンク    | SUS430 t1.0 No. 4仕上げ                         |
| キャビネット | SUS430 t0.7 No. 4仕上げ                         |
| 引き違い戸  | 本体: SUS430 t0.7 No. 4仕上げ<br>取手: SUS304       |
| アジャスト脚 | アジャスト部: SUS304 調整幅-5~+30mm<br>本体カバー部: SUS304 |
| 排水金具   | 大型排水トラップ 40A (浅型ゴミカゴ付)                       |

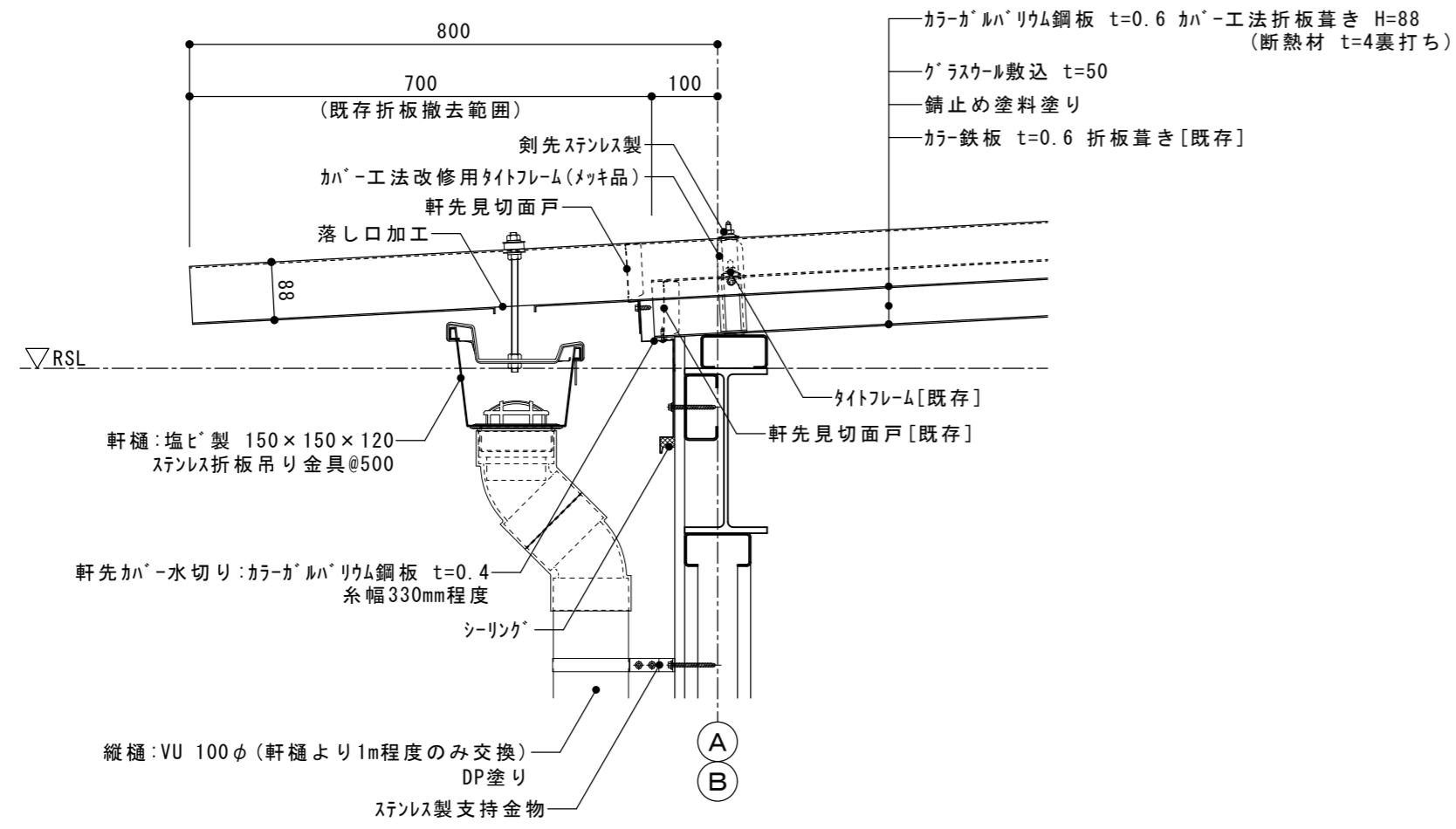

屋根改修 軒先詳細図 S=1/10

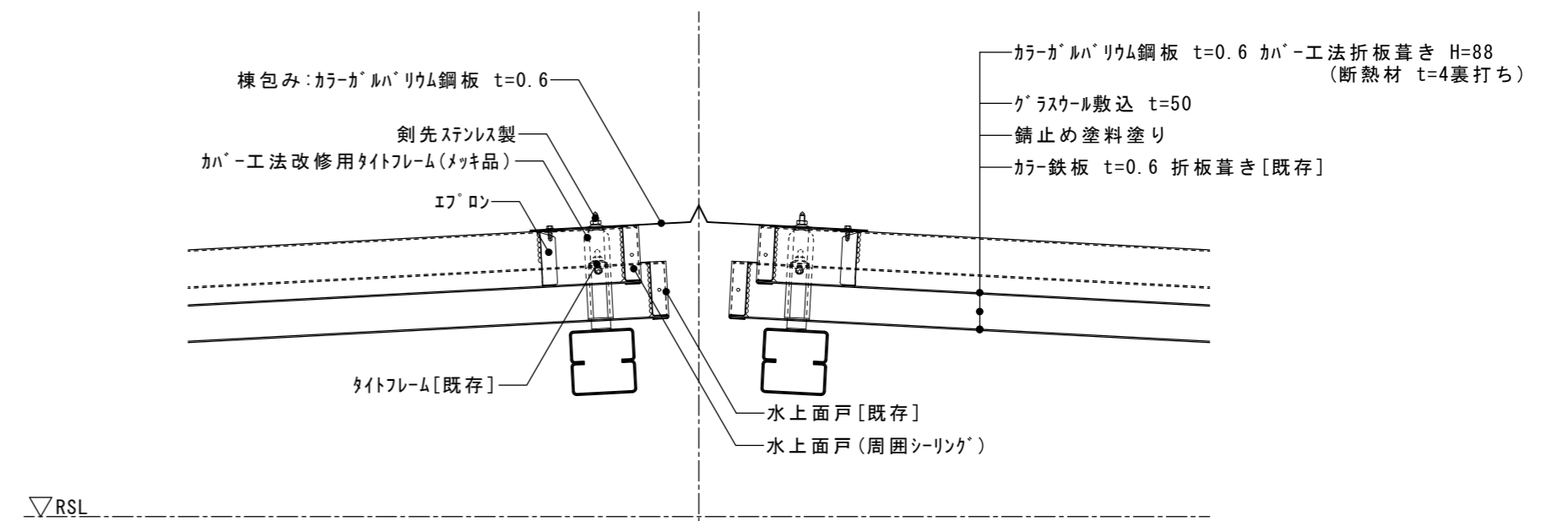

屋根改修 棟詳細図 S=1/10

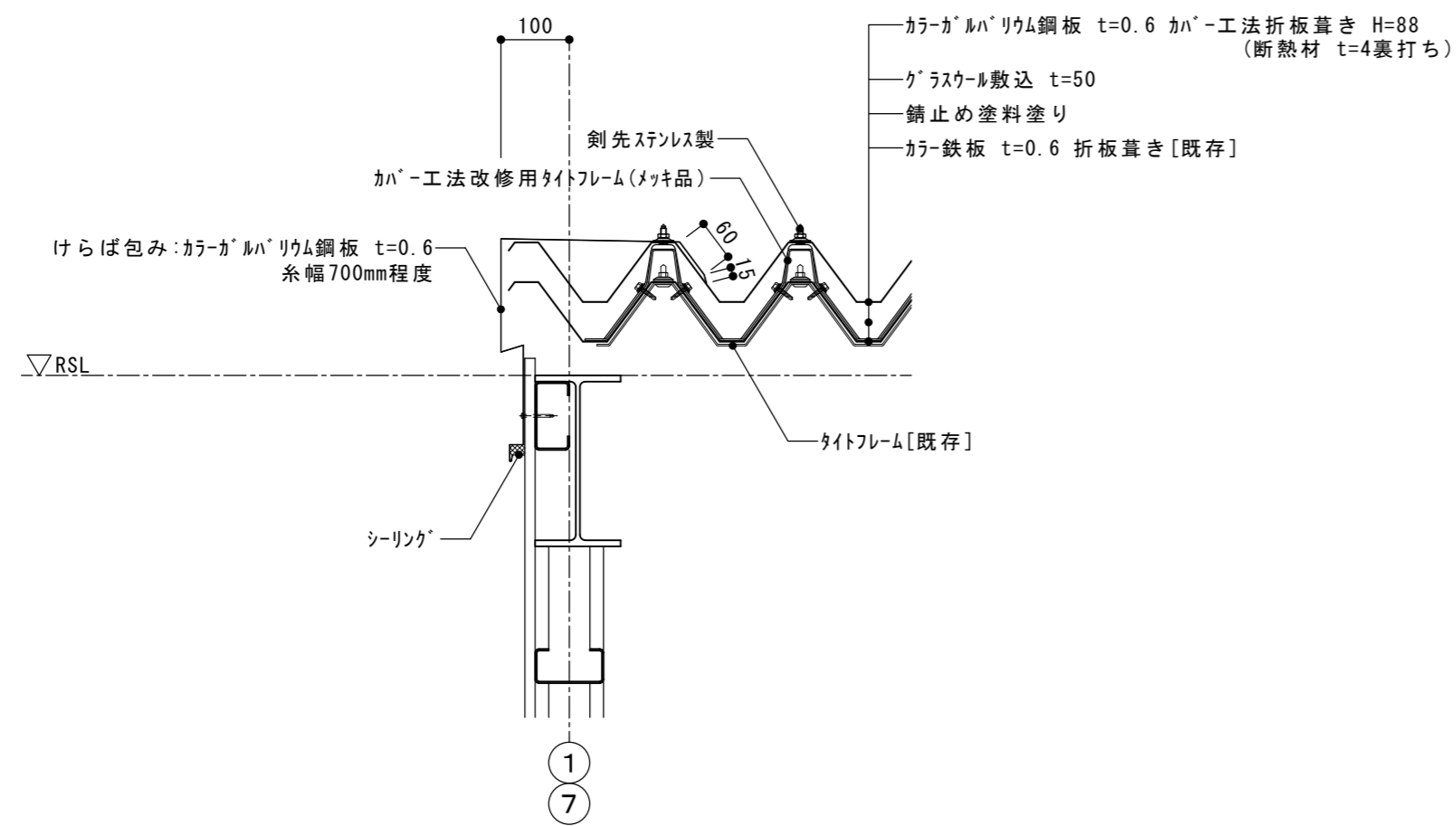

屋根改修 けらば詳細図 S=1/10

徳島県県土整備部営繕課

工事名 R2 営繕 城西高等学校 徳・鮎喰 水理実習棟改修工事建築

図名 屋根詳細図

縮尺

|    |      |
|----|------|
| A3 | 1/14 |
| A2 | 1/10 |

図面番号

B-51

作図年月

2020. 8



株式会社 上設計

管理建築士 一級建築士 第232263号 上柿 重信

〒779-4101

徳島県美馬郡つるぎ町貞光字町45番地7 tel 0883-62-3955 fax 0883-62-3966

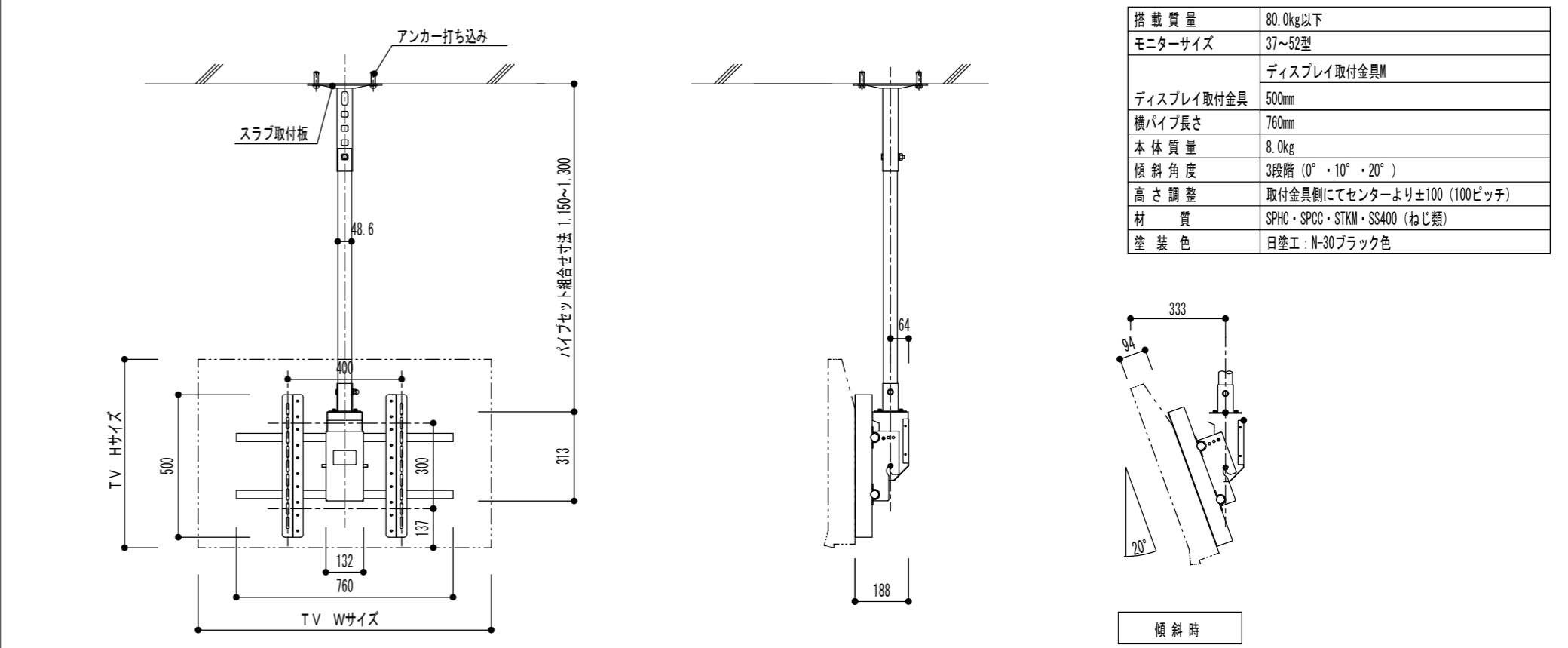
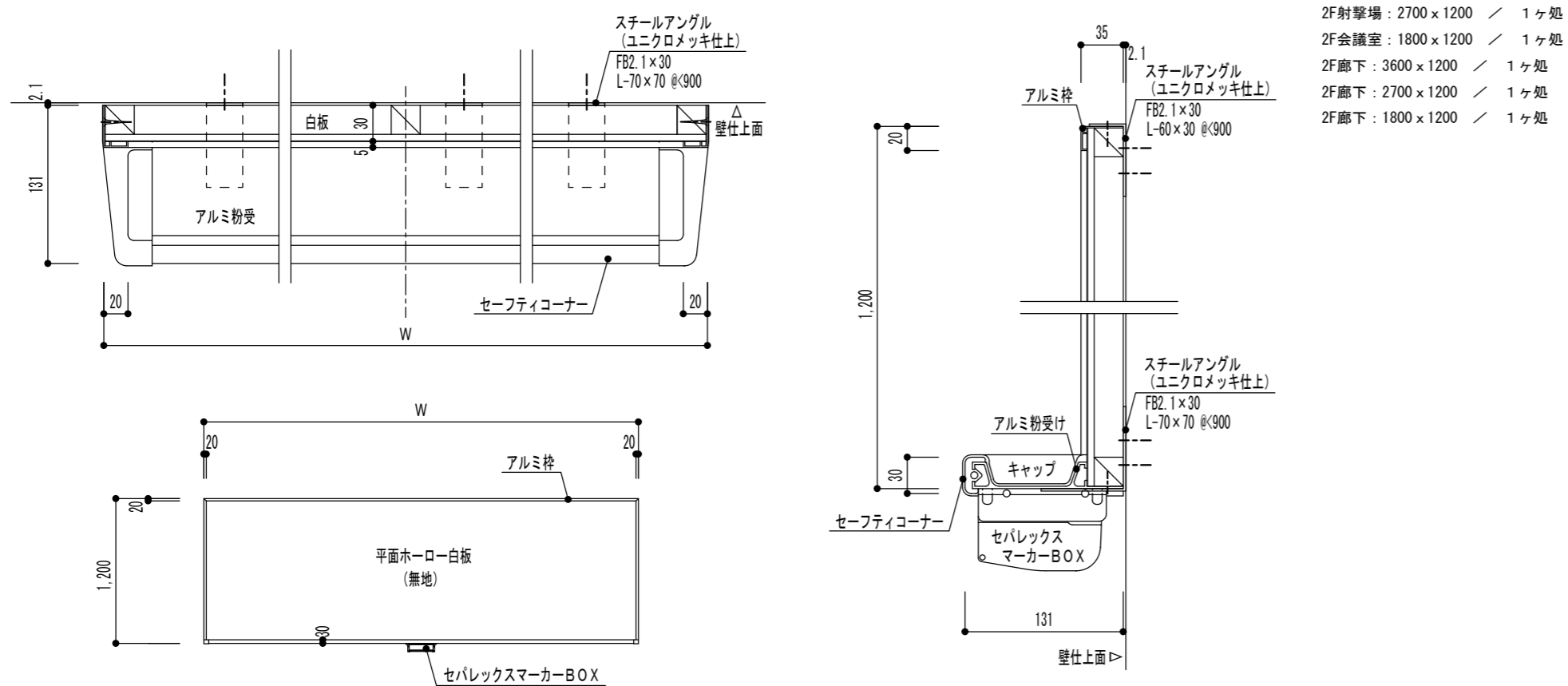

※ターゲット台先端と射撃線間の距離を10mに設定し床面に固定すること。

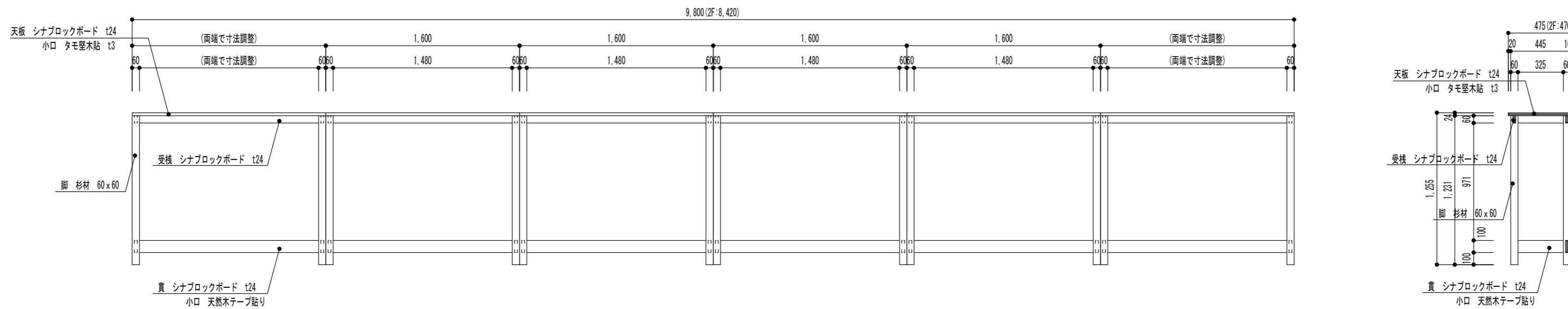

※ターゲット台先端と射撃線間の距離を10mに設定し床面に固定すること。

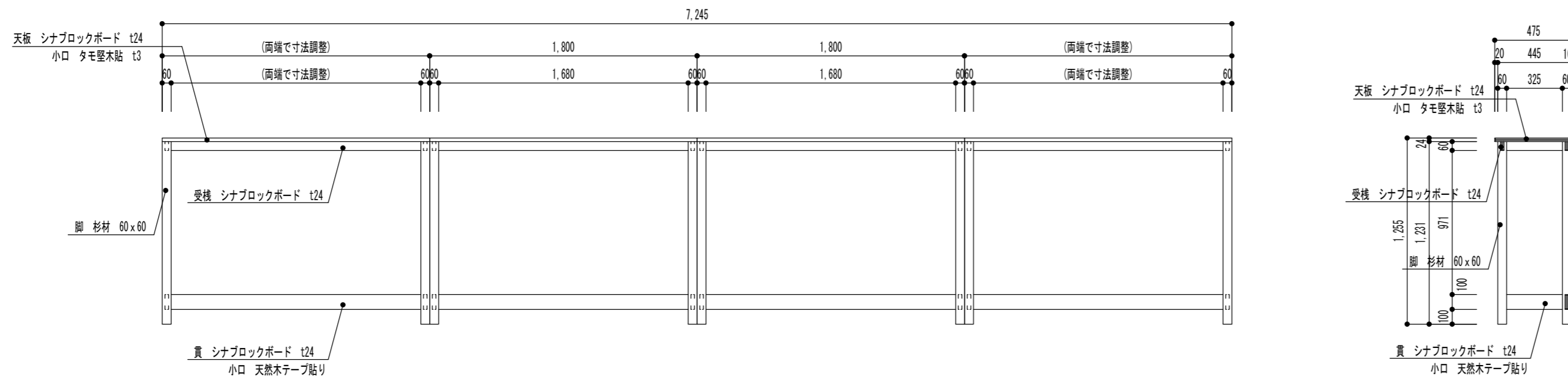

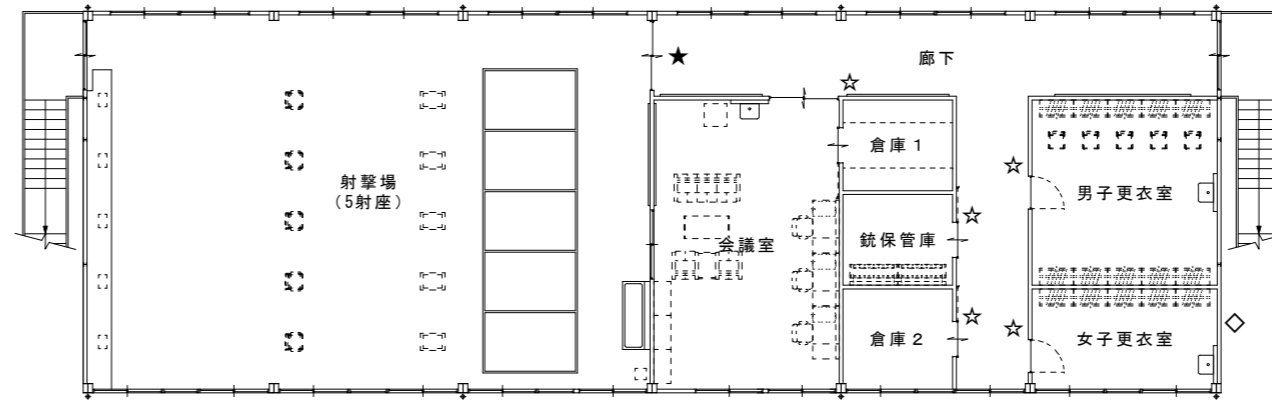
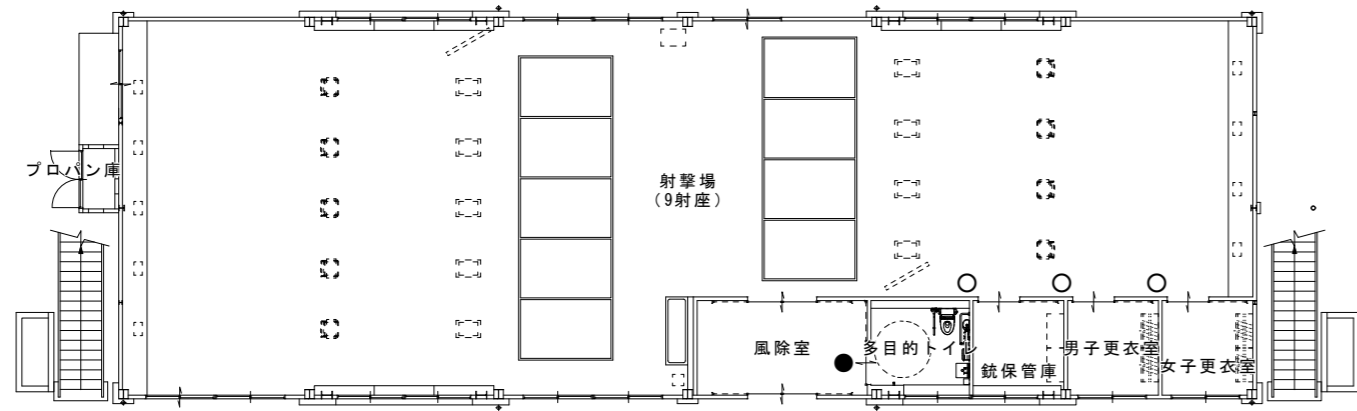

| 記号 | 名称               | 合計 |
|----|------------------|----|
| ●  | S-1 ピクトサイン (平付型) | 1  |
| ○  | S-2 ピクトサイン (突出型) | 3  |
| ★  | S-3 室名札 (平付型)    | 1  |
| ☆  | S-4 室名札 (突出型)    | 5  |
| ◇  | S-5 館名サイン        | 1  |

S-1 ピクトサイン (平付型) 数量: 1ヶ処 S-2 ピクトサイン (突出型) 数量: 3ヶ処 S-3 室名札 (平付型) 数量: 1ヶ処

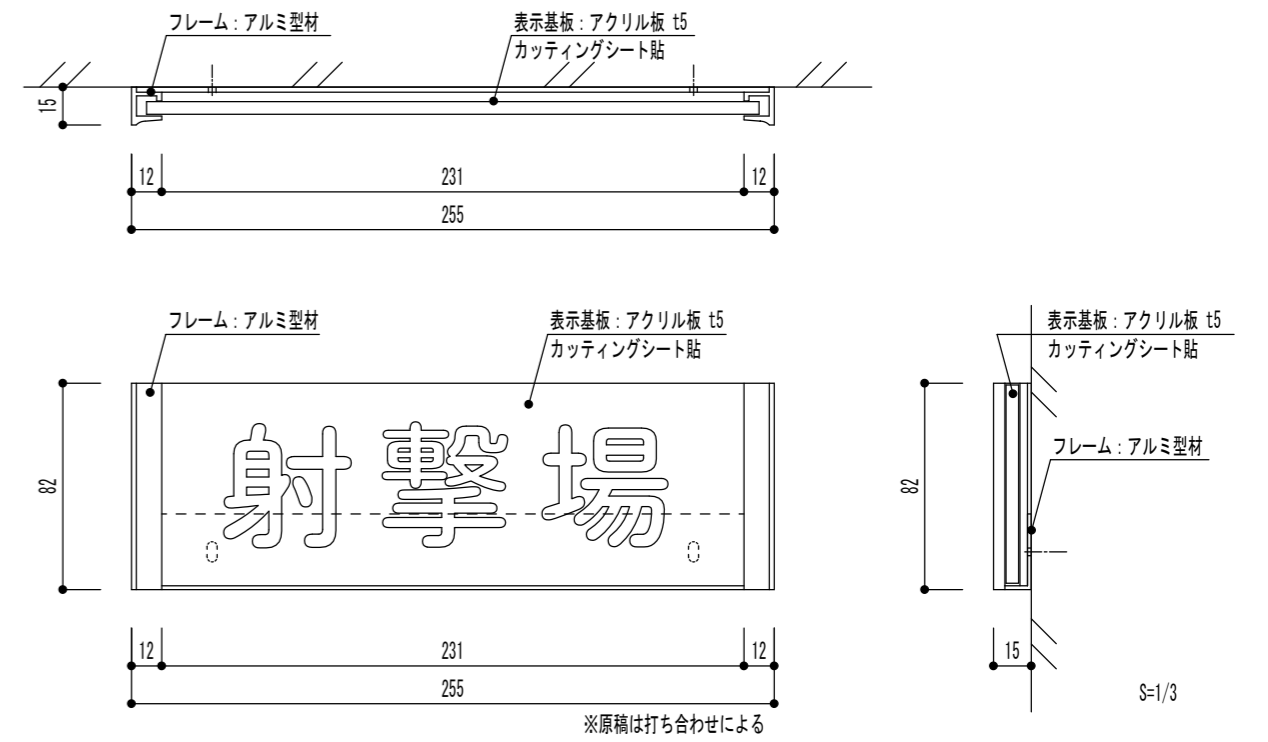
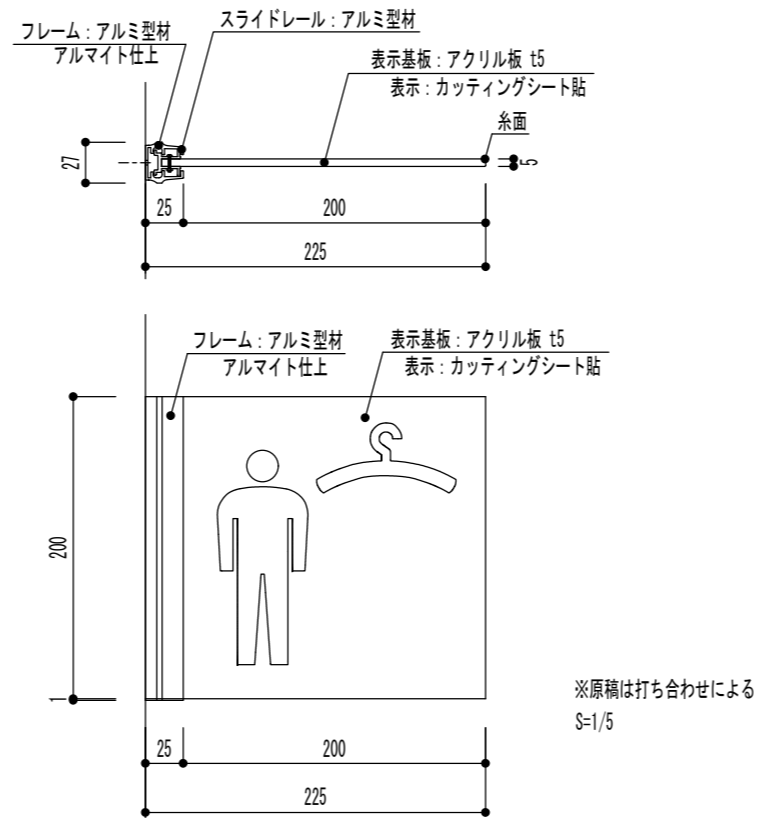
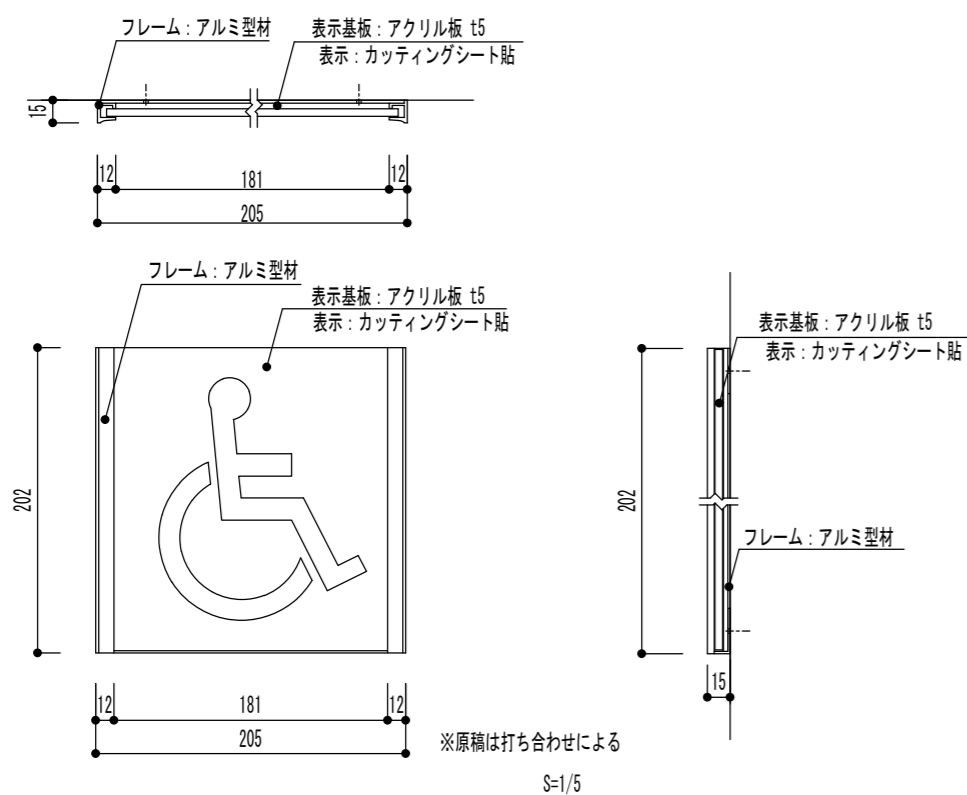

S-4 室名札 (突出型) 数量: 5ヶ処 S-5 館名サイン 数量: 1ヶ処

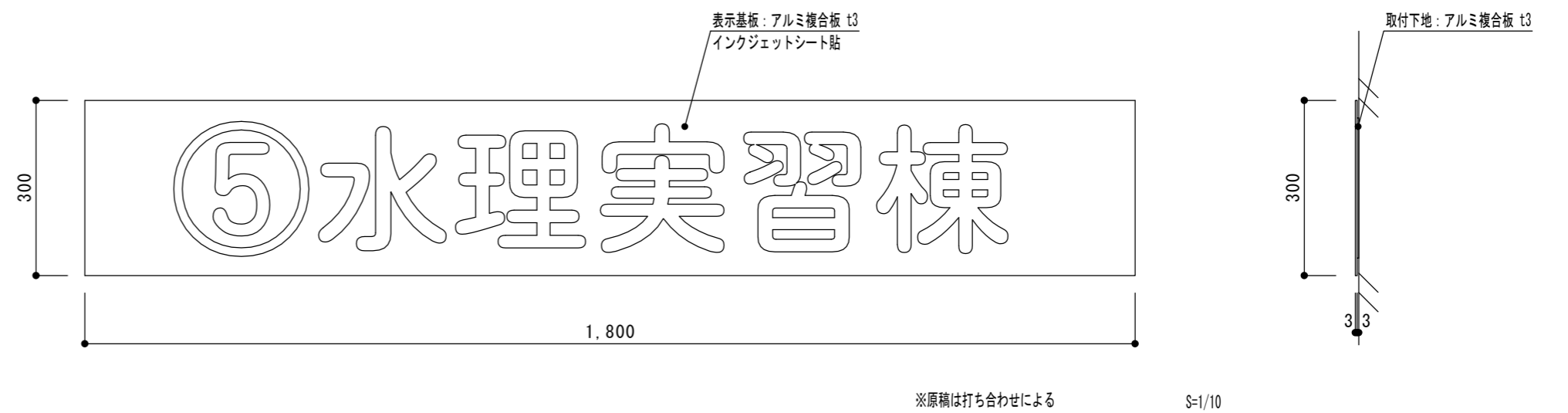
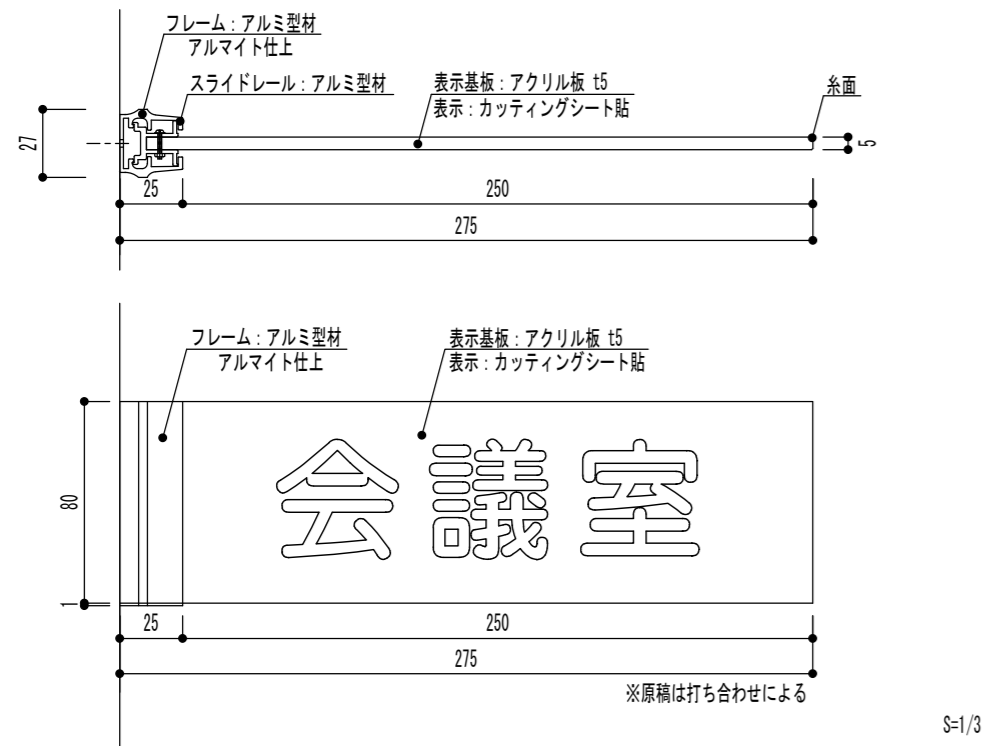

|             |     |                               |    |                      |                 |
|-------------|-----|-------------------------------|----|----------------------|-----------------|
| 徳島県県土整備部営繕課 | 工事名 | R2 営繕 城西高等学校 徳・鮎喰 水理実習棟改修工事建築 |    | 図面番号                 | B-53            |
|             | 図名  | サイン詳細図                        | 縮尺 | A3 1/282<br>A2 1/200 | 作図年月<br>2020. 8 |

株式会社 上設計  
 管理建築士 一級建築士 第232263号 上栞 重信  
 〒779-4101 徳島県美馬郡つるぎ町貞光字町45番地7  
 tel 0883-62-3955 fax 0883-62-3966

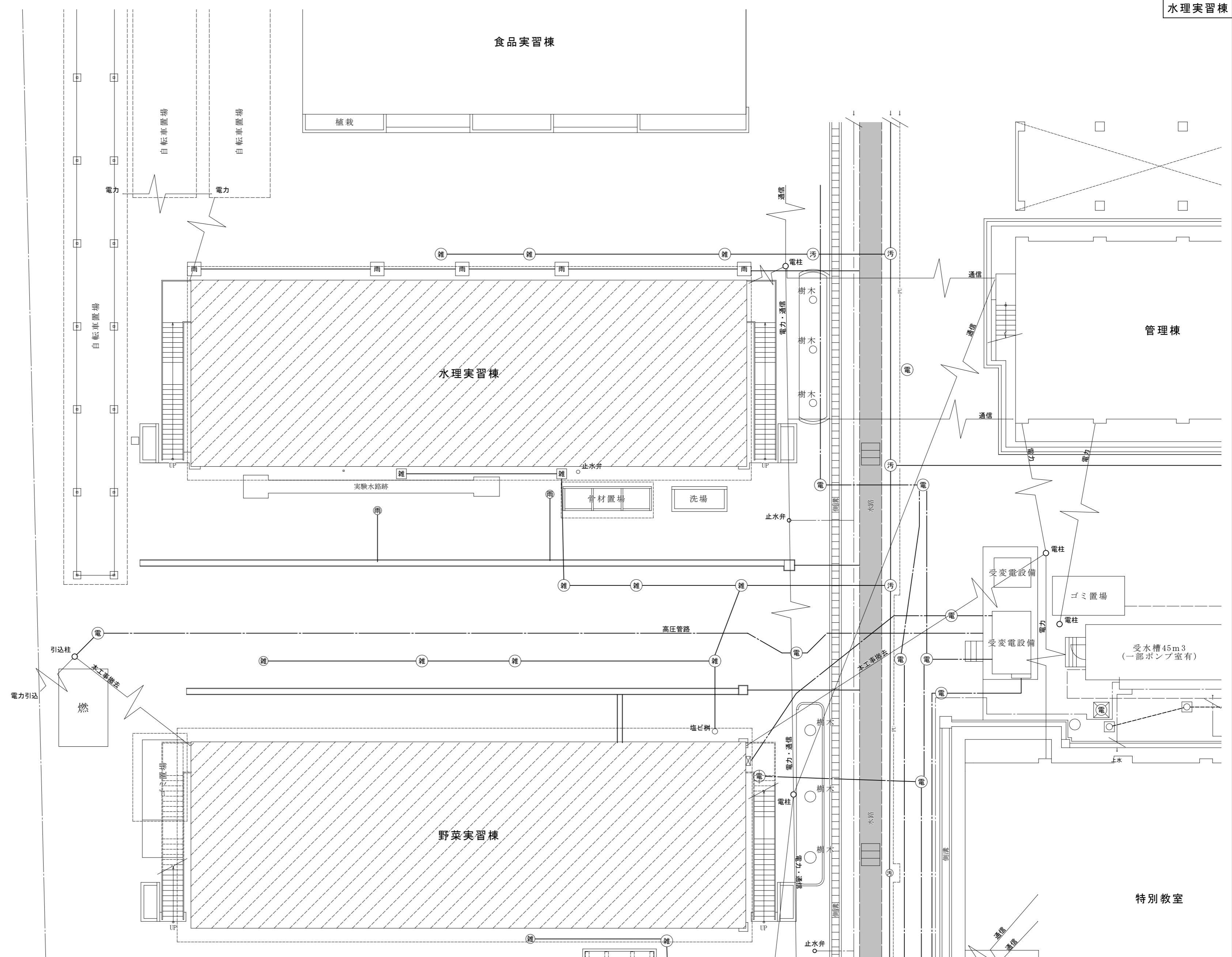

**支障物件の確認**

◎受注者は、工事の施工箇所及び周辺にある地上地下の既設構造物について、工事（仮囲い等仮設資材設置を含む）着手までに調査を行い「支障物件確認書」を監督員に提出し、監督員の確認を受けてから、工事着手すること。

◎地下埋設物への影響が予想される場所では、施工に先立ち原則として試掘を行い、当該埋設物の種類、位置（平面・深さ）、規格、構造物等を確認しなければならない。

◎受注者は、工事箇所及びその周辺にある地上地下の既設構造物に対し、支障を及ぼさないような措置を施さなければならない。万一、損傷を与えた場合は、ただちに監督員に報告するとともに、施設の運営に支障がないよう受注者の負担でその都度補修又は補償すること。

◎受注者は、既存コンクリート床・壁等の穴明けにおいて、鉄筋及び既存電線管を調査すること。また穴明け墨だし位置や既存鉄筋状況マーキング（必要に応じ電線管等位置含む）を行い監督員の確認を受け施工すること。

【 水理実習棟 】  
支障物件確認図 S=1/150

|            |     |                               |    |                      |      |        |
|------------|-----|-------------------------------|----|----------------------|------|--------|
| 徳島県土整備部営繕課 | 工事名 | R2 営繕 城西高等学校 徳・鮎喰 水理実習棟改修工事建築 |    |                      | 図面番号 | B-54   |
|            | 図名  | 支障物件確認図                       | 縮尺 | A3 1/211<br>A2 1/150 | 作図年月 | 2020.8 |

株式会社 上設計 かみ

管理建築士 一級建築士 第232263号 上柿 重信

〒779-4101 徳島県美馬郡つるぎ町貞光字町45番地7 tel 0883-62-3955  
fax 0883-62-3966





| 衛生器具表    |                |       |                |    |     | 数量   | 設置場所         |            |              |     |       |       |     | 備考 |  |
|----------|----------------|-------|----------------|----|-----|------|--------------|------------|--------------|-----|-------|-------|-----|----|--|
| 名称       | JIS記号<br>国交省記号 | 参考品番  |                | 電源 |     |      | 1階           |            | 2階           |     |       |       | 屋外  |    |  |
|          |                |       |                |    |     |      | 射撃場<br>(9射座) | 多目的<br>トイレ | 射撃場<br>(5射座) | 会議室 | 男子更衣室 | 女子更衣室 | 足洗場 |    |  |
| 洋風大便器    | C810S          | LIXIL | BC-P110S       | 1  | 100 | 1260 | 1            | 1          |              |     |       |       |     |    |  |
|          |                | TOTO  | CFS497B        |    |     |      |              |            |              |     |       |       |     |    |  |
| 壁掛手洗器    |                | LIXIL | AWL-33(P)-NSNE | 1  | 100 | 0.60 | 1            | 1          |              |     |       |       |     |    |  |
|          |                | TOTO  | LSE90AAPR      |    |     |      |              |            |              |     |       |       |     |    |  |
| はね上げ手すり  |                | LIXIL | KF-471EH70J    |    |     |      | 1            | 1          |              |     |       |       |     |    |  |
|          |                | TOTO  | T112HK7R       |    |     |      |              |            |              |     |       |       |     |    |  |
| L型手すり    |                | LIXIL | KF-926AE80D25J |    |     |      | 1            | 1          |              |     |       |       |     |    |  |
|          |                | TOTO  | T112CL11       |    |     |      |              |            |              |     |       |       |     |    |  |
| 背もたれ     |                | LIXIL | KFC-275T1U     |    |     |      | 1            | 1          |              |     |       |       |     |    |  |
|          |                | TOTO  | EWC283CR       |    |     |      |              |            |              |     |       |       |     |    |  |
| チャームボックス |                | LIXIL | KF-44          |    |     |      | 1            | 1          |              |     |       |       |     |    |  |
|          |                | TOTO  | YKB104         |    |     |      |              |            |              |     |       |       |     |    |  |
| 壁掛洗面器    |                | LIXIL | L-A951AC       | 1  | 100 | 0.60 | 1            | 1          |              |     |       |       |     |    |  |
|          |                | TOTO  | LSA125AN       |    |     |      |              |            |              |     |       |       |     |    |  |
| 化粧鏡      |                | LIXIL | KF-D3611AS     |    |     |      | 1            | 1          |              |     |       |       |     |    |  |
|          |                | TOTO  | YMK51K         |    |     |      |              |            |              |     |       |       |     |    |  |
| ハンドドライヤー |                | LIXIL | KS-570A        | 1  | 100 | 645  | 1            | 1          |              |     |       |       |     |    |  |
|          |                | TOTO  | TYC420WC       |    |     |      |              |            |              |     |       |       |     |    |  |
| 壁掛洗面器    | L420           | LIXIL | L-176UAP       |    |     |      | 3            |            |              |     | 1     | 1     | 1   |    |  |
|          |                | TOTO  | L210C          |    |     |      |              |            |              |     |       |       |     |    |  |
| 化粧鏡      |                | LIXIL | KF-3545        |    |     |      | 3            |            |              |     | 1     | 1     | 1   |    |  |
|          |                | TOTO  | YM3545A        |    |     |      |              |            |              |     |       |       |     |    |  |
| 横水栓      | 13-F7          | LIXIL | LF-7R-13       |    |     |      | 12           | 3          |              |     | 3     |       |     | 6  |  |
|          |                | TOTO  | T200SNR13C     |    |     |      |              |            |              |     |       |       |     |    |  |
| 流し台      | 建築工事(排水トラップ付)  |       |                |    |     |      | 1            |            | 1            |     |       |       |     |    |  |

●表記電気容量は参考値とする。

| 衛生器具付属品一覧 |       |                |                                                                                                     |
|-----------|-------|----------------|-----------------------------------------------------------------------------------------------------|
| 名称        | 参考品番  | 付属品及び仕様        |                                                                                                     |
| 洋風大便器     | LIXIL | BC-P110S       | DQ-PA150CH(クイックケット), CW-PC120E-NECK(温水洗浄便座、便ふたなし(洗浄リコン含)), CF-63HST(棚付二連紙巻器), CF-020-SET(分岐栓ホースセット) |
|           | TOTO  | CFS497B        | TCF5840AUPR(温水洗浄便座、便ふたなし(洗浄リコン含)), YH702(棚付二連紙巻器)                                                   |
| 壁掛手洗器     | LIXIL | AWL-33(P)-NSNE | 自動水栓, 排水Pトラップ, バックハンガー                                                                              |
|           | TOTO  | LSE90AAPR      | 自動水栓, 排水Pトラップ, バックハンガー                                                                              |
| はね上げ手すり   | LIXIL | KF-471EH70J    | KF-D19(固定金具)                                                                                        |
|           | TOTO  | T112HK7R       | T110D25(固定金具)                                                                                       |
| L型手すり     | LIXIL | KF-926AE80D25J | KF-D16×3(固定金具)                                                                                      |
|           | TOTO  | T112CL11       | T110D15×3(固定金具)                                                                                     |
| 背もたれ      | LIXIL | KFC-275T1U     | KF-D16×3(固定金具)                                                                                      |
|           | TOTO  | EWC283CR       | T110D15×2(固定金具)                                                                                     |
| 壁掛洗面器     | LIXIL | L-A951AC       | 自動水栓, 排水Pトラップ, バックハンガー                                                                              |
|           | TOTO  | LSA125AN       | 自動水栓, 排水Pトラップ, バックハンガー                                                                              |
| 壁掛洗面器     | LIXIL | L-176UAP       | LF-E02(給水栓), LF-3V(止水栓(壁給水)), LF-5PAU(排水金具(Pトラップ)), SF-10E(バックハンガー), KF-30DN(木ネジ)                   |
|           | TOTO  | L210C          | TLS01101J(給水栓), TL4CFU(止水栓(壁給水)), TL250D(取付金具), T6PM1(排水金具(Pトラップ))                                  |

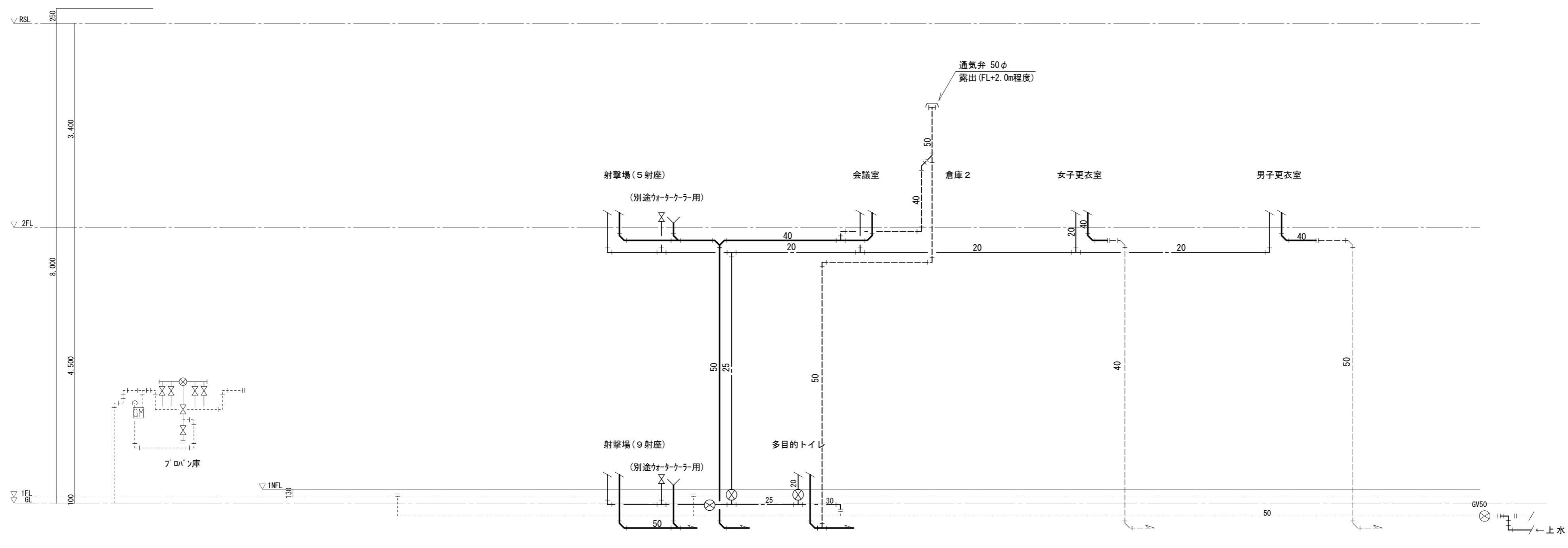

改修後

改修前

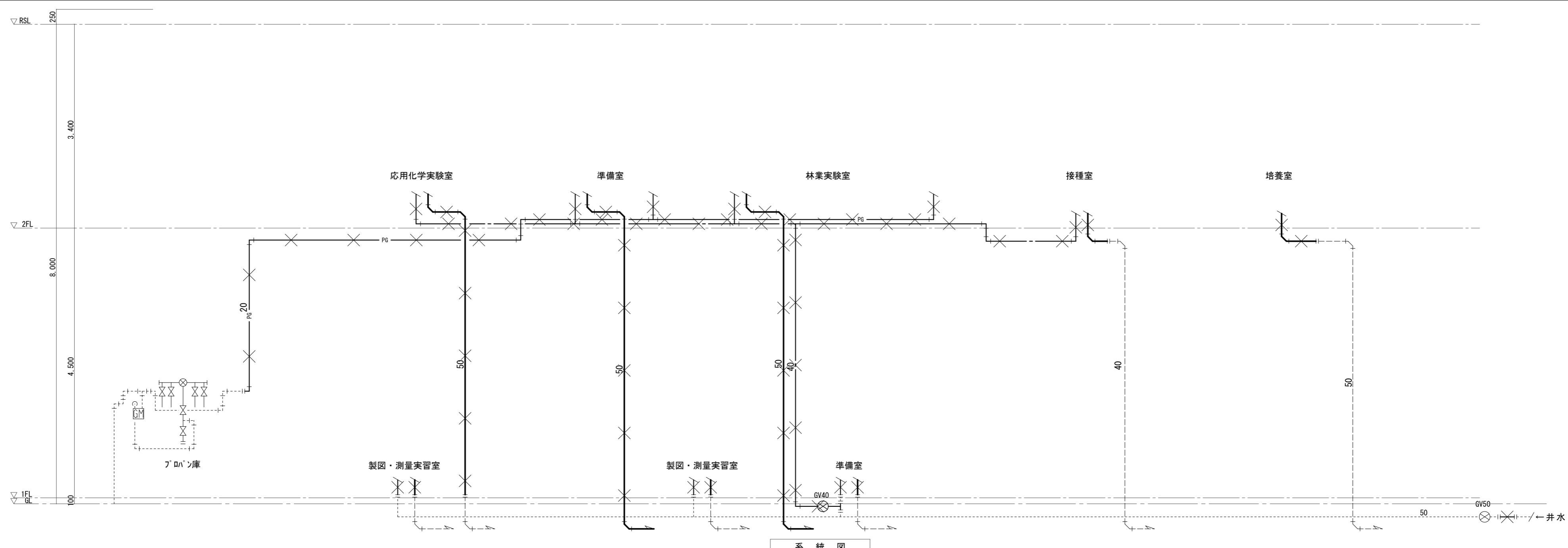

系統図

|             |     |                               |  |  |      |       |         |
|-------------|-----|-------------------------------|--|--|------|-------|---------|
| 徳島県県土整備部営繕課 | 工事名 | R2 営繕 城西高等学校 徳・鮎喰 水理実習棟改修工事建築 |  |  | 図面番号 | P-03  |         |
|             | 図名  | 衛生設備 系統図(改修前・改修後)             |  |  | 縮尺   | A3    | 1/100   |
|             |     |                               |  |  | A2   | 1/100 | 作図年月    |
|             |     |                               |  |  |      |       | 2020. 8 |

かみ  
株式会社 上設計  
管理建築士 一級建築士 第232263号 上柿 重信  
〒779-4101 徳島県美馬郡つるぎ町貞光字町45番地7 tel 0883-62-3955  
fax 0883-62-3966

●樹リスト

| 記号 | 名称  | 規格      | 樹寸法      | 管底設計GL基準 | 周囲地盤高設計GL基準 | 管底(周囲地盤) | 蓋類          | 備考  |
|----|-----|---------|----------|----------|-------------|----------|-------------|-----|
| △  | 汚水樹 | プラスチック樹 | 100-200φ | - 595    | + 199       | - 794    | 鑄鉄製防護蓋(T-8) | 90Y |
| △  | "   | "       | "        | - 639    | + 199       | - 838    | "           | 90Y |
| △  | "   | "       | 125-200φ | - 649    | + 199       | - 848    | "           | 90L |
| ①  | 雨水樹 | プラスチック樹 | 100-200φ | - 287    | + 207       | - 494    | 鑄鉄製防護蓋(T-8) | 90Y |

※図中FL=設計GL+100

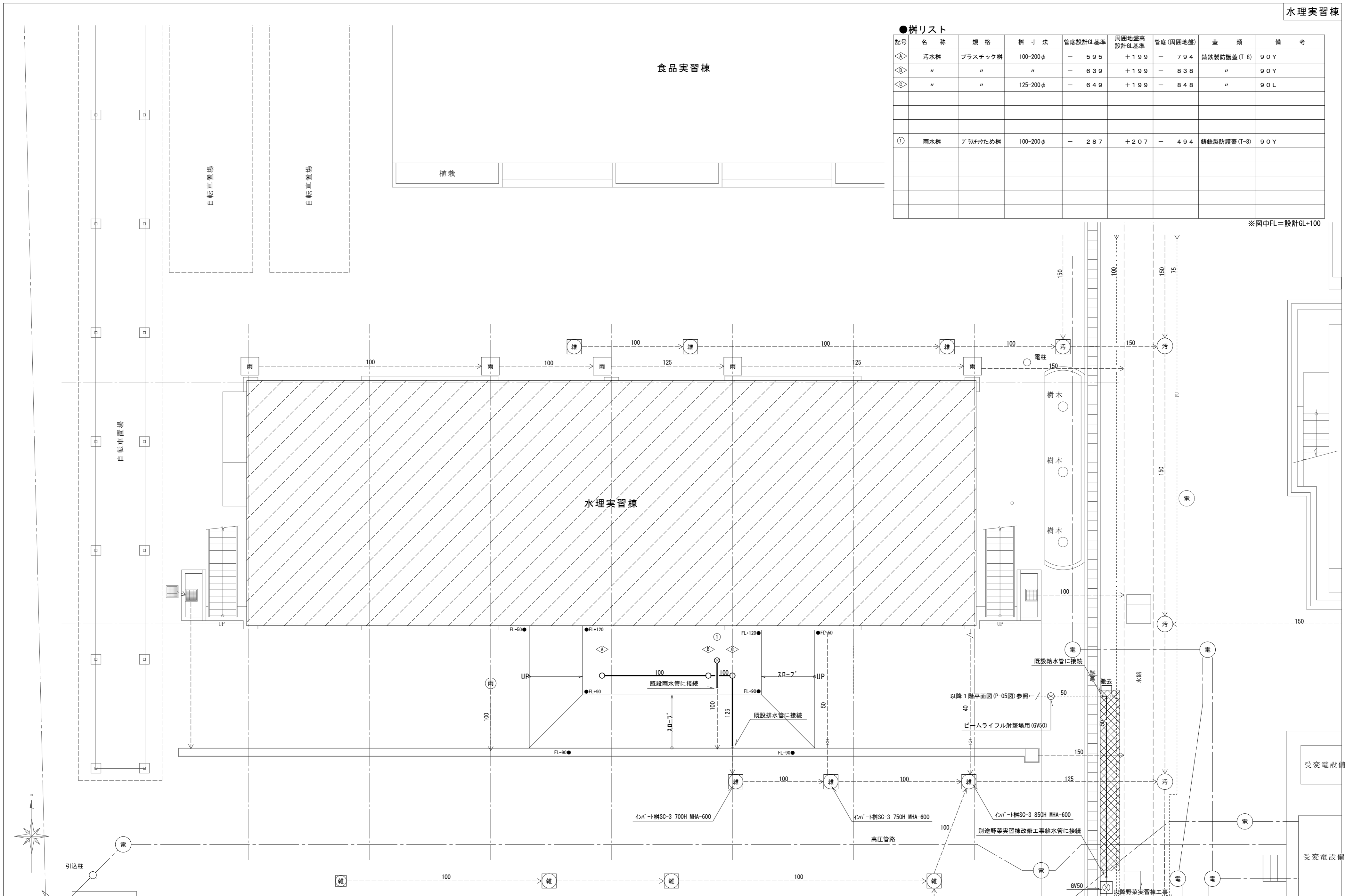

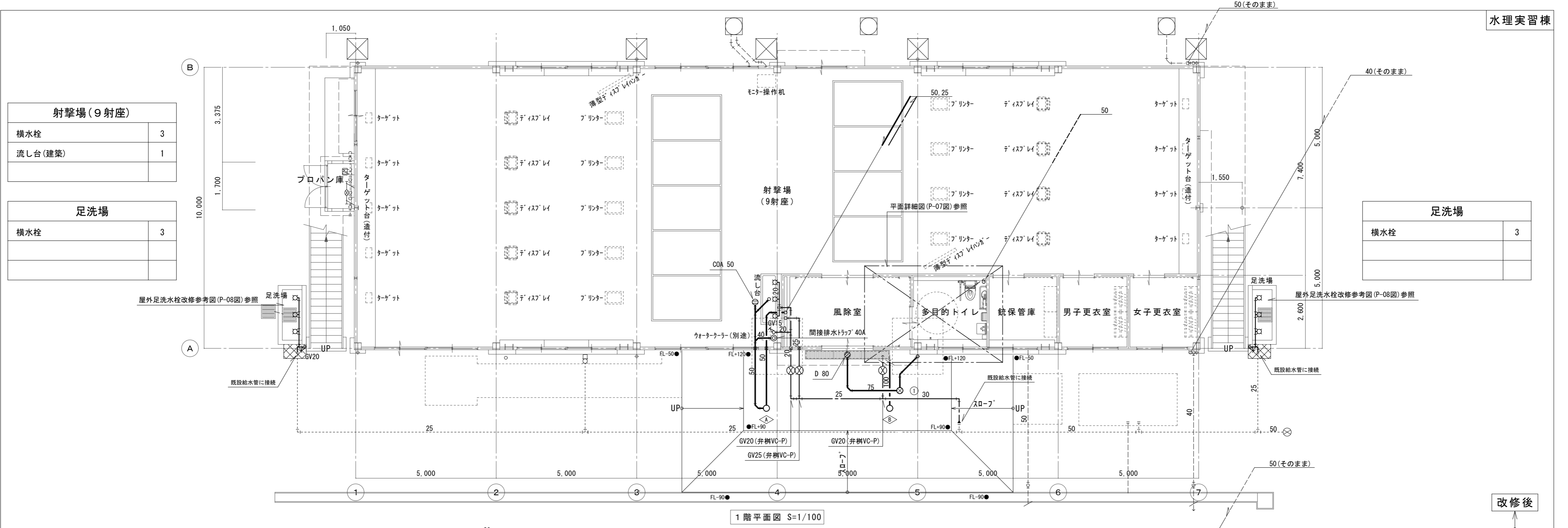

1階平面図 S=1/100

改修後

改修前

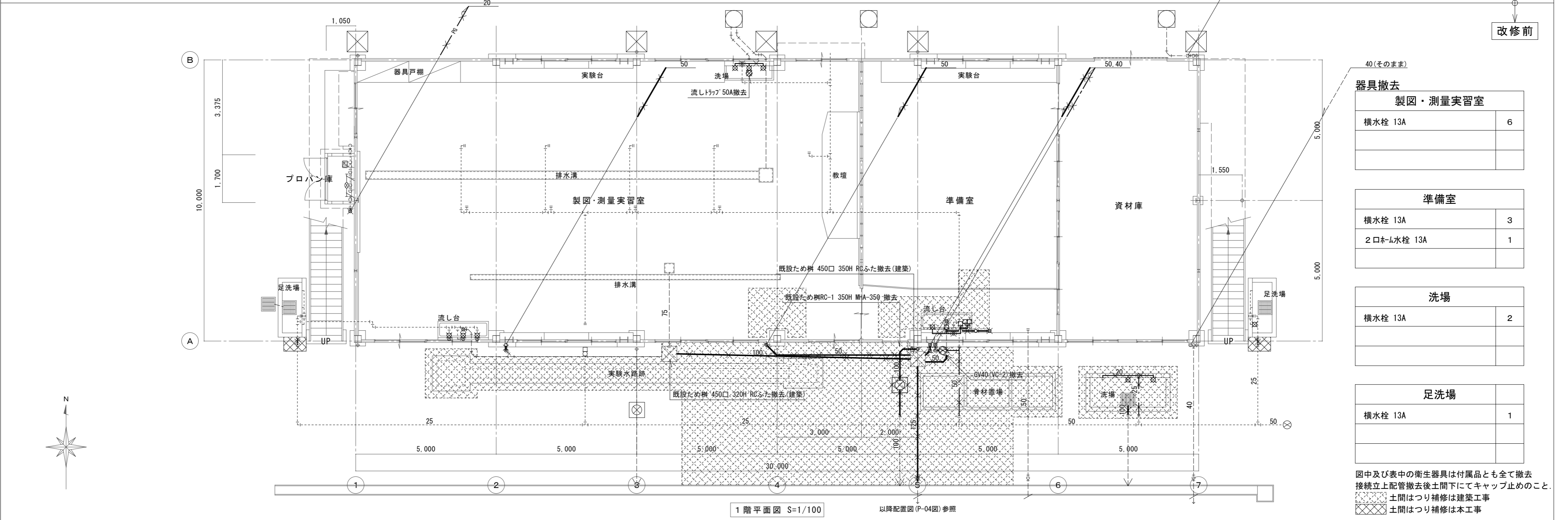

1階平面図 S=1/100

以降配置図(P-04図)参照

器具撤去

| 製図・測量実習室 |   |
|----------|---|
| 横水栓 13A  | 6 |

| 準備室        |   |
|------------|---|
| 横水栓 13A    | 3 |
| 2口ホム水栓 13A | 1 |

| 洗場      |   |
|---------|---|
| 横水栓 13A | 2 |

| 足洗場     |   |
|---------|---|
| 横水栓 13A | 1 |

図中及び表中の衛生器具は付属品とも全て撤去  
 接続立上配管撤去後土間下にてキャップ止めのこと  
 [ハatched] 土間はつり補修は建築工事  
 [Cross-hatched] 土間はつり補修は本工事

徳島県県土整備部宮繕課

工事名 R2宮繕 城西高等学校 徳・鮎喰 水理実習棟改修工事建築

図名 衛生設備 1階平面図(改修前・改修後)

図面番号 P-05  
 作図年月 2020. 8  
 縮尺 A3 1/141  
 A2 1/100

株式会社 上設計  
 管理建築士 一級建築士 第232263号 上柁 重信  
 〒779-4101 徳島県美馬郡つるぎ町貞光字町45番地7  
 tel 0883-62-3955 fax 0883-62-3966

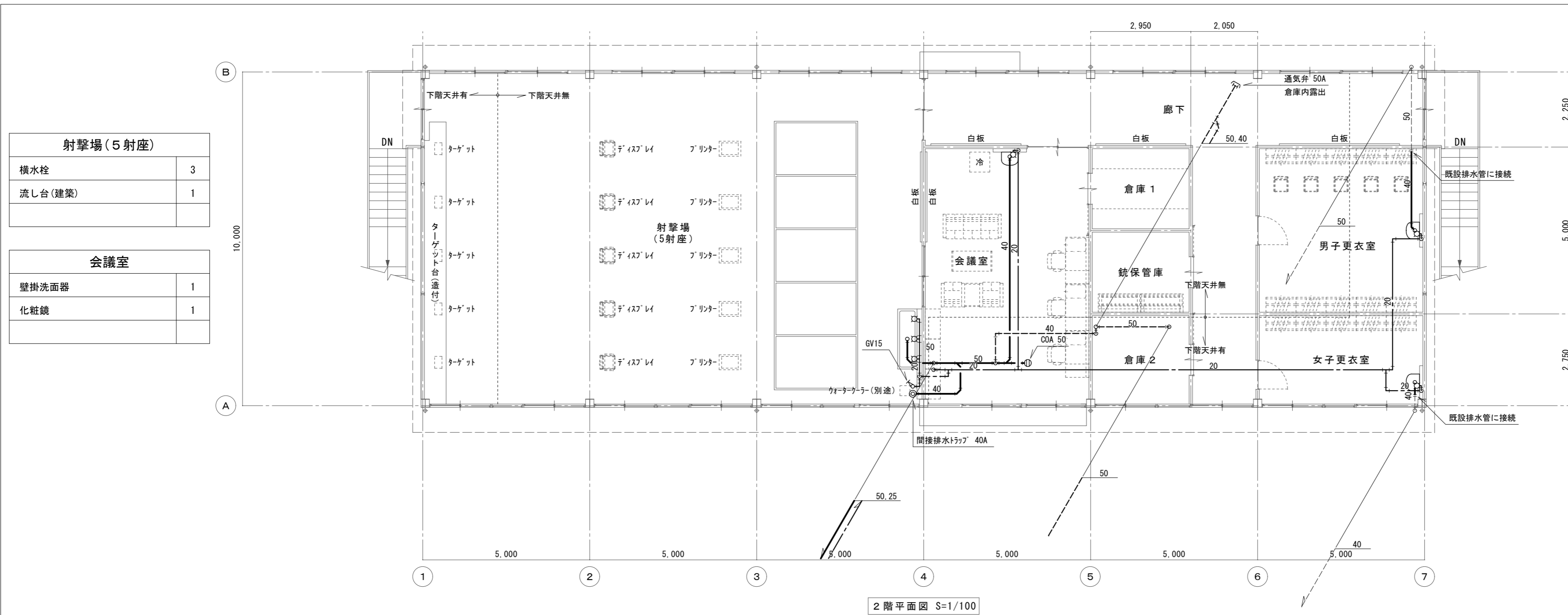

| 射撃場 (5射座) |   |
|-----------|---|
| 横水栓       | 3 |
| 流し台 (建築)  | 1 |

| 会議室   |   |
|-------|---|
| 壁掛洗面器 | 1 |
| 化粧鏡   | 1 |

| 男子更衣室 |   |
|-------|---|
| 壁掛洗面器 | 1 |
| 化粧鏡   | 1 |

| 女子更衣室 |   |
|-------|---|
| 壁掛洗面器 | 1 |
| 化粧鏡   | 1 |

器具等接続配管用スラブはつり補修は本工事とする。

2階平面図 S=1/100

改修後

改修前

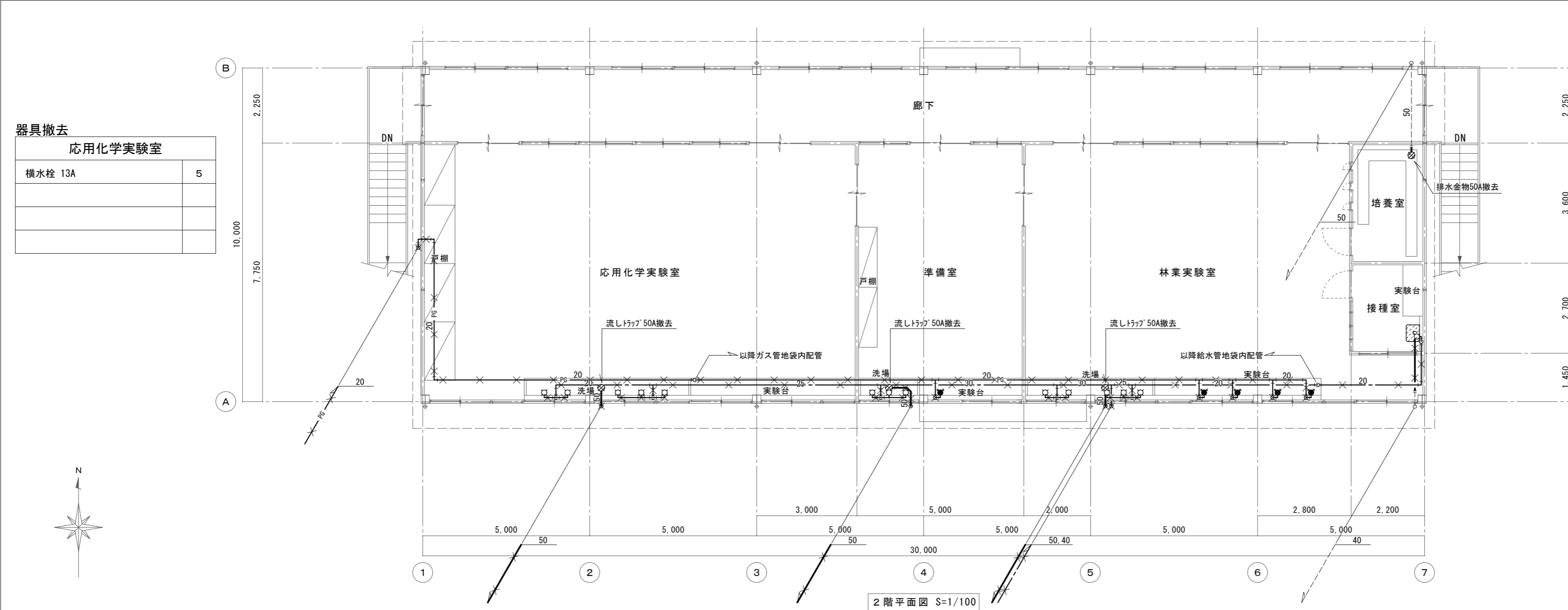

| 器具撤去<br>応用化学実験室 |   |
|-----------------|---|
| 横水栓 13A         | 5 |

| 器具撤去<br>接種室 |   |
|-------------|---|
| 壁掛洗面器       | 1 |

| 器具撤去<br>林業実験室 |   |
|---------------|---|
| 横水栓 13A       | 5 |
| ガス栓 2口LB      | 4 |

| 器具撤去<br>準備室 |   |
|-------------|---|
| 横水栓 13A     | 3 |
| ガス栓 2口LB    | 1 |

図中及び表中の衛生器具は付属品とも全て撤去配管撤去後不要穴はモルタル等で補修のこと。

2階平面図 S=1/100



徳島県県土整備部営繕課

工事名 R2営繕 城西高等学校 徳・鮎喰 水理実習棟改修工事建築

図名 衛生設備 2階平面図(改修前・改修後)

|    |    |       |
|----|----|-------|
| 縮尺 | A3 | 1/141 |
|    | A2 | 1/100 |

図面番号 P-06  
作図年月 2020.8

株式会社 上設計  
管理建築士 一級建築士 第232263号 上柿 重信  
〒779-4101 徳島県美馬郡つるぎ町貞光字町45番地7  
tel 0883-62-3955 fax 0883-62-3966

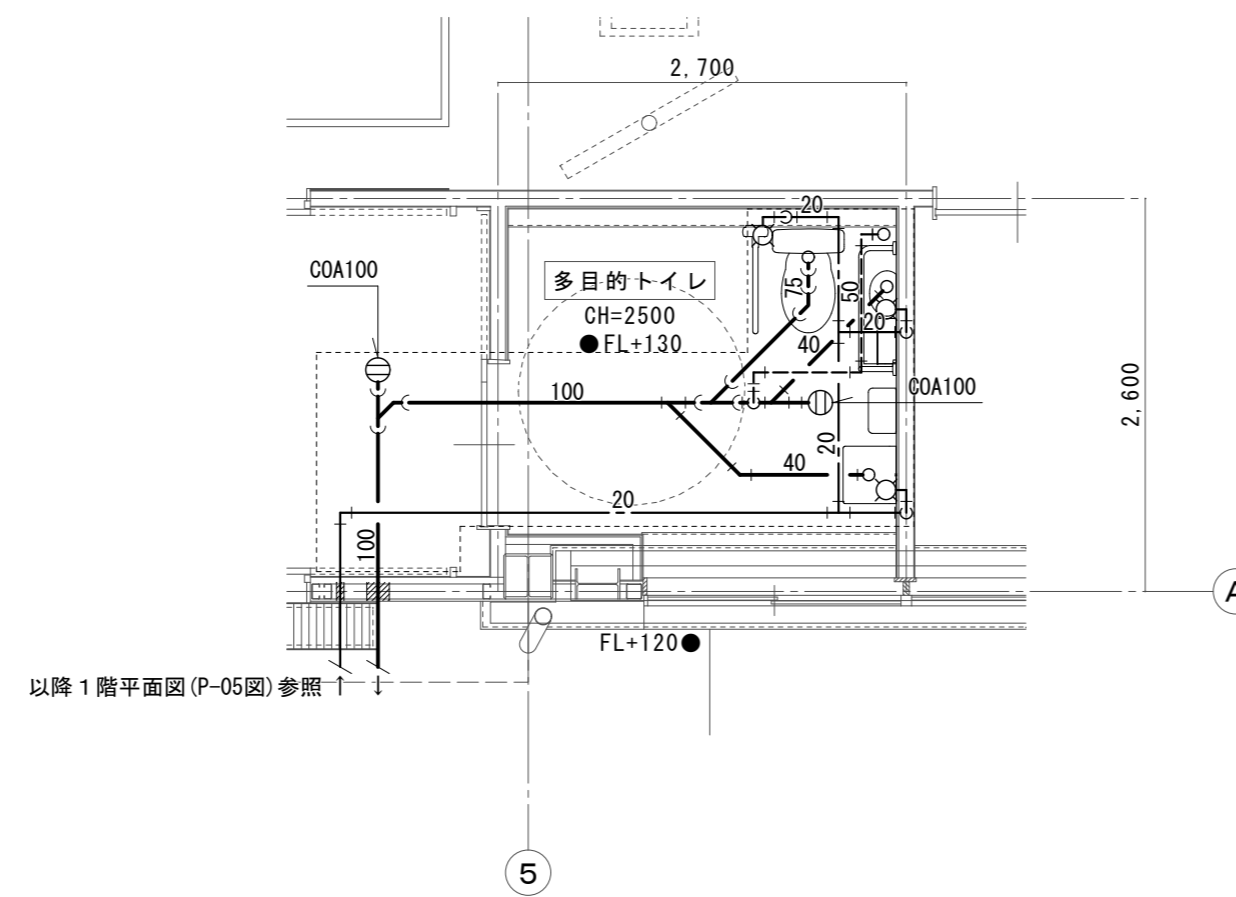

| 多目的トイレ   |   |
|----------|---|
| 洋風大便器    | 1 |
| 壁掛手洗器    | 1 |
| はね上げ手すり  | 1 |
| L形手すり    | 1 |
| 背もたれ     | 1 |
| チャームボックス | 1 |
| 壁掛洗面器    | 1 |
| 化粧鏡      | 1 |
| ハンドドライヤー | 1 |

|             |     |                               |    |                    |      |        |
|-------------|-----|-------------------------------|----|--------------------|------|--------|
| 徳島県県土整備部営繕課 | 工事名 | R2 営繕 城西高等学校 徳・鮎喰 水理実習棟改修工事建築 |    |                    | 図面番号 | P-07   |
|             | 図名  | 衛生設備 平面詳細図                    | 縮尺 | A3 1/70<br>A2 1/50 | 作図年月 | 2020.8 |

**株式会社 上設計**  
かみ  
 管理建築士 一級建築士 第232263号 上柿 重信  
 〒779-4101 徳島県美馬郡つるぎ町貞光字町45番地7 tel 0883-62-3955  
 fax 0883-62-3966

給水管埋設要領参考図

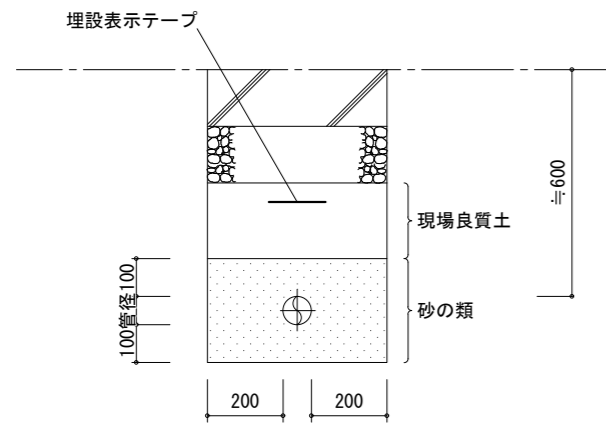

排水管埋設要領参考図

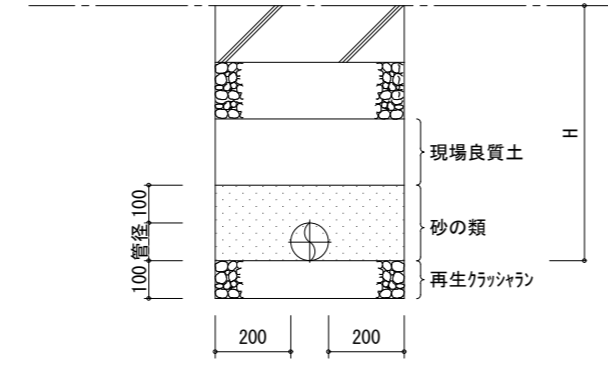

コンクリート舗装取壊し復旧参考図

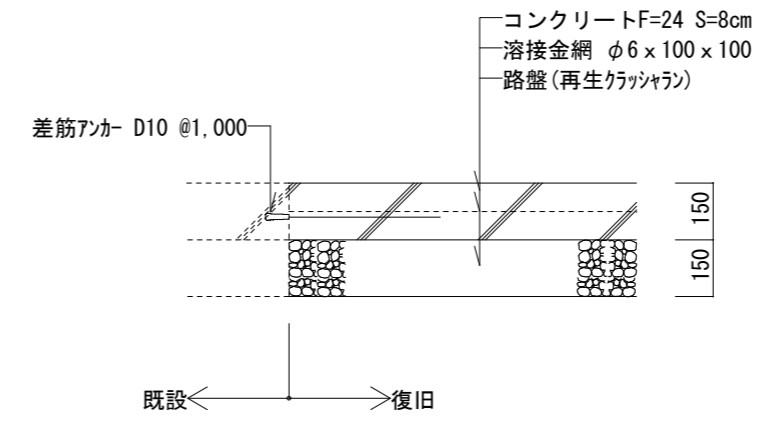

多目的トイレ配管A通り参考断面図

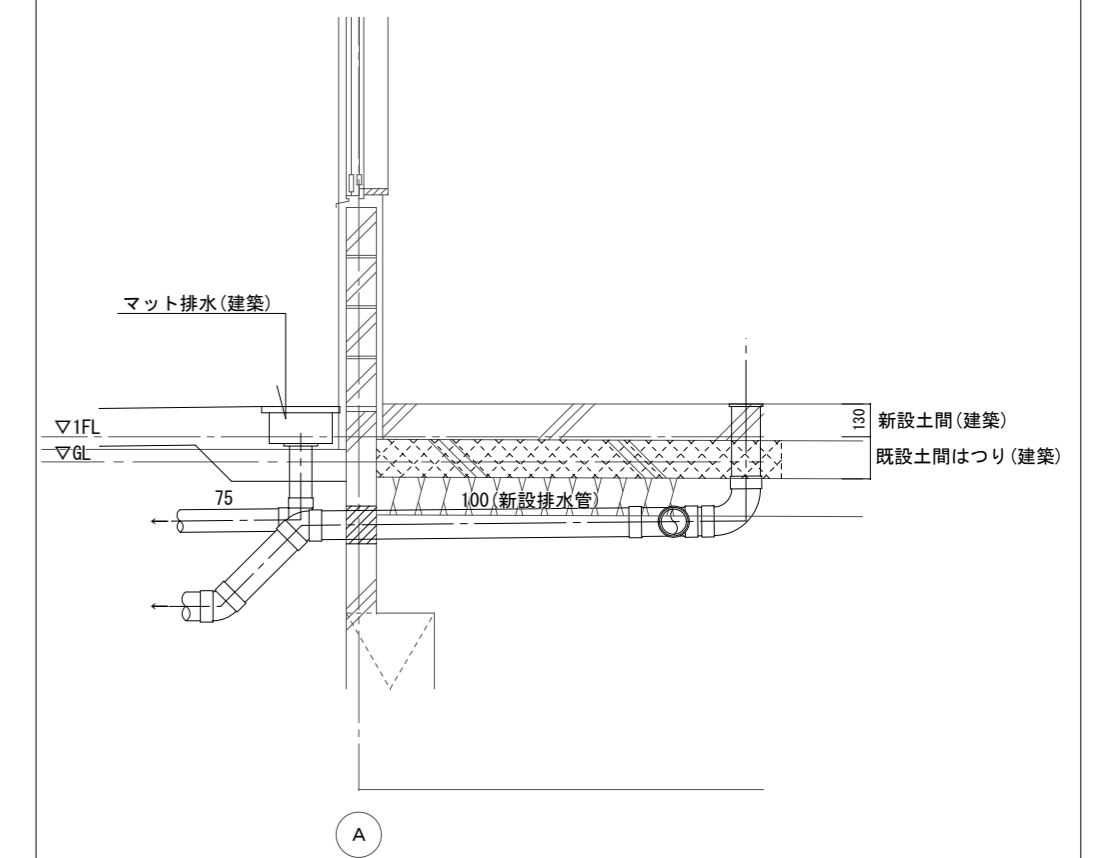

プラスチック柵設置要領参考図

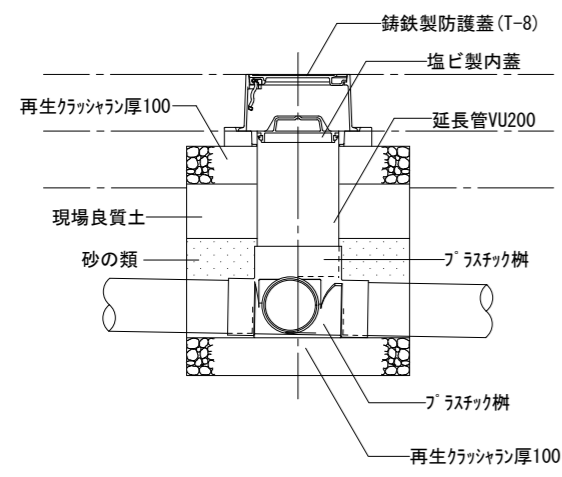

プラスチック柵(ため柵)設置要領参考図

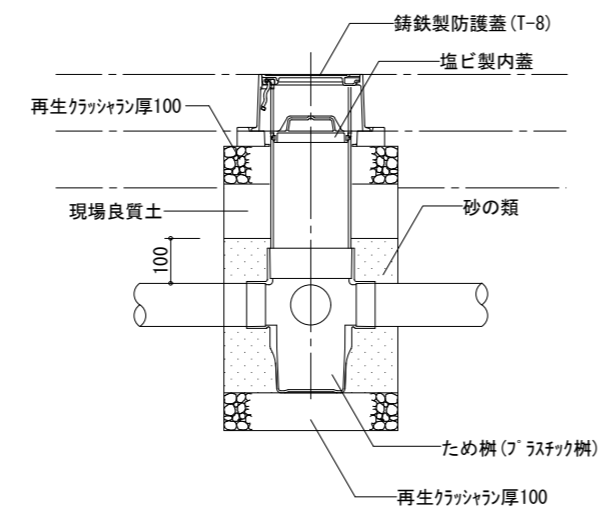

屋外足洗水栓改修参考図

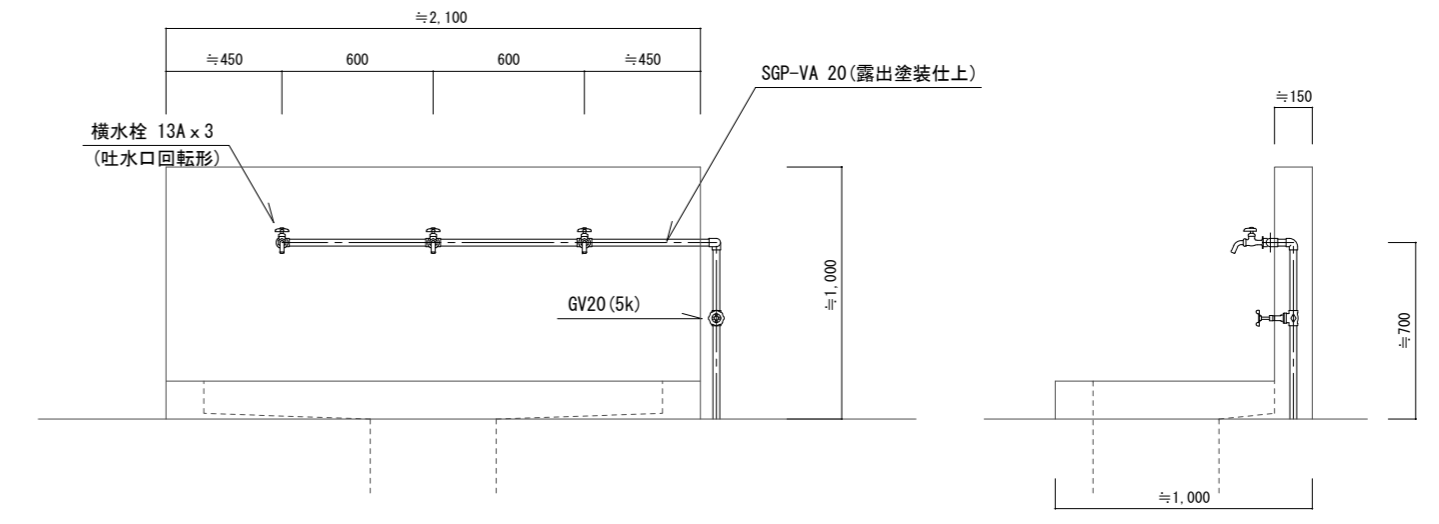

徳島県県土整備部営繕課

工事名 R2 営繕 城西高等学校 徳・鮎喰 水理実習棟改修工事建築

図名 衛生設備 各部参考図

|    |    |       |
|----|----|-------|
| 縮尺 | A3 | 1/100 |
|    | A2 | 1/100 |

|      |        |
|------|--------|
| 図面番号 | P-08   |
| 作図年月 | 2020.8 |

かみ  
株式会社 上設計  
管理建築士 一級建築士 第232263号 上柵 重信  
〒779-4101 徳島県美馬郡つるぎ町貞光字町45番地7  
tel 0883-62-3955 fax 0883-62-3966